

**1 2**  
**PLANTA DE LOCAÇÃO**  
Escala 1:50

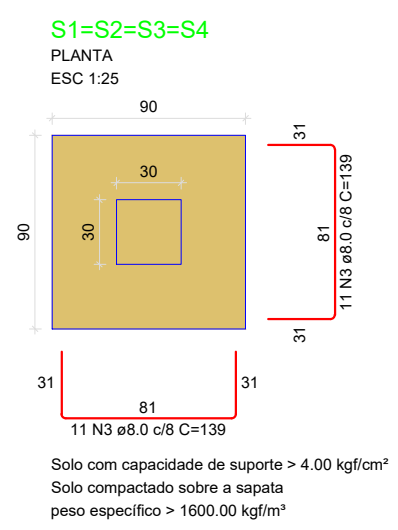

Solo com capacidade de suporte > 4.00 kgf/cm<sup>2</sup>  
Solo compactado sobre a sapata  
peso específico > 1600.00 kgf/m<sup>3</sup>

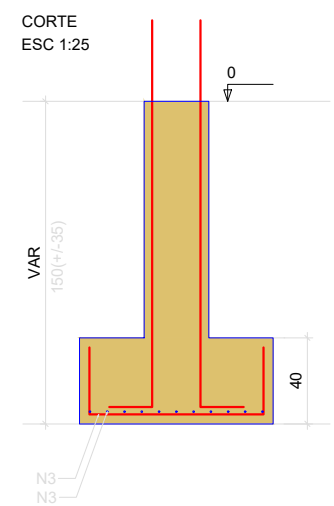

P1=P2=P3=P4

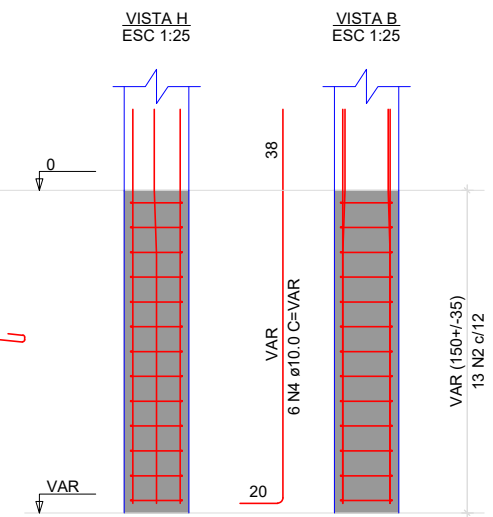
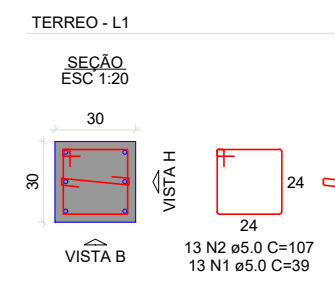

RESUMO DO AÇO

AÇO	DIAM (mm)	C.TOTAL (m)	PESO + 10% (kg)
CA50	8.0	122.3	53.1
CA60	10.0	48.5	32.9
CA60	5.0	75.9	12.9
<b>PESO TOTAL (kg)</b>			
CA50		86	
CA60		12.9	

Volume de concreto (C-25) = 1.69 m<sup>3</sup>  
Área de forma = 11.04 m<sup>2</sup>

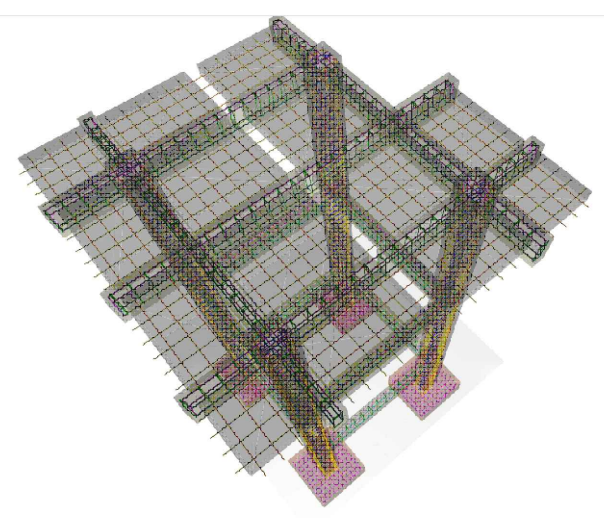
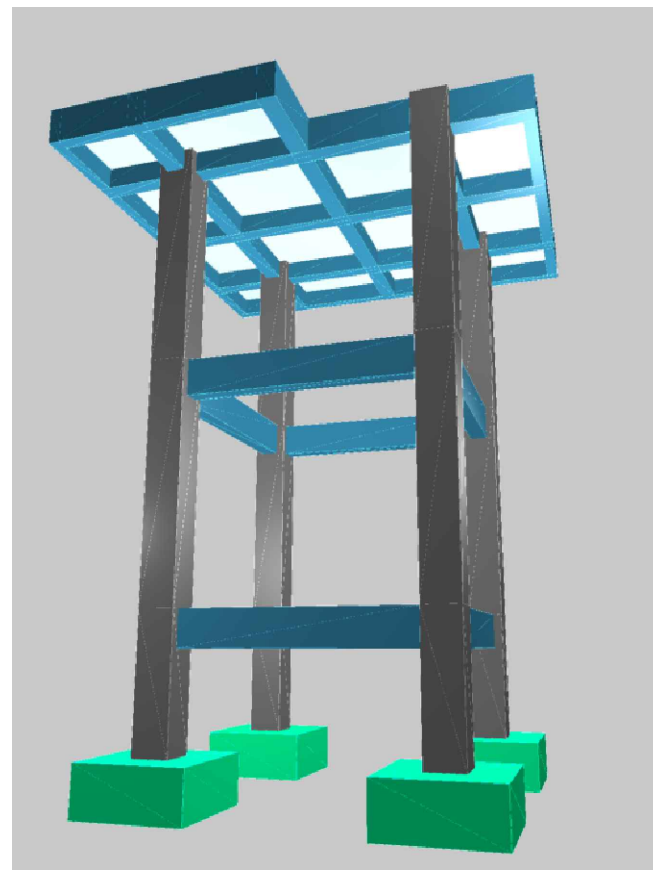
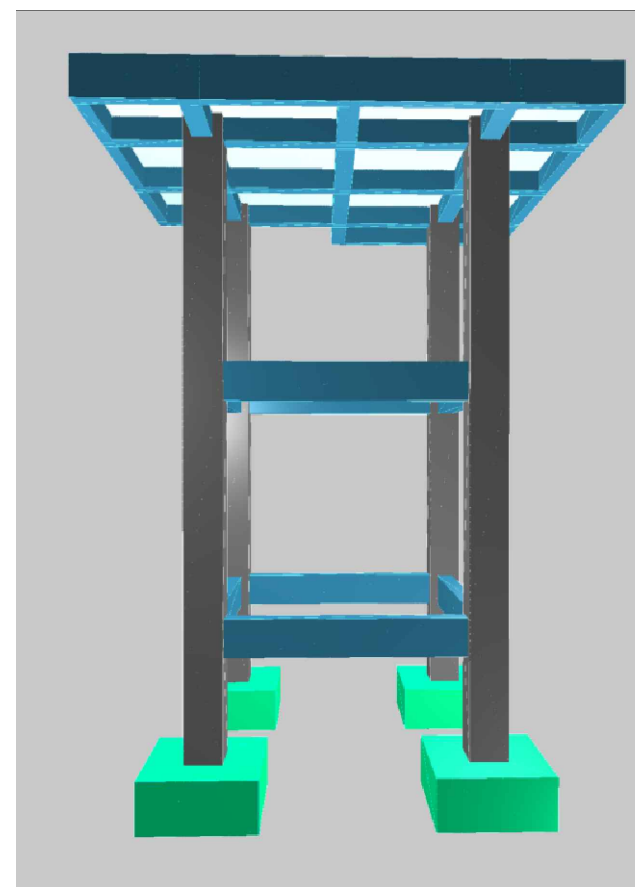
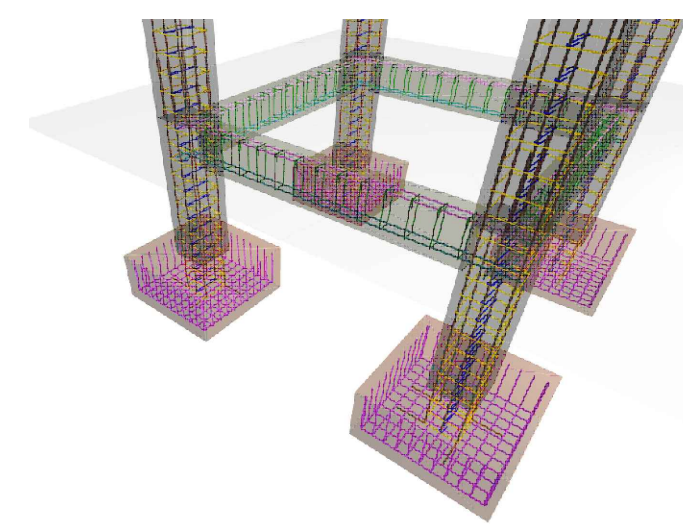

## PROJETO ARQUITETÔNICO

PREFEITO MUNICIPAL  
LOURIVAL MENESES FILHO

PREFEITURA MUNICIPAL DE BAIÃO

AUTOR DO PROJETO:  
REINALDO PATRIC RIBEIRO SAMPAIO  
CREA: 151195798-0

SECRETARIA EXECUTIVA DE PLANEJAMENTO, GESTÃO E PROJETOS ESTRATÉGICOS.

Assinado de forma digital por REINALDO PATRIC RIBEIRO SAMPAIO  
REINALDO PATRIC RIBEIRO SAMPAIO-96716550259  
PATRIC RIBEIRO SAMPAIO-96716550259

RESPONSÁVEL TÉCNICO:  
REINALDO PATRIC RIBEIRO SAMPAIO  
CREA: 151195798-0

PROJETO DE UM CASTELO P/ RESERVATÓRIO DE ÁGUA- ELEVADO 5.000 LITROS

Projeto:	PROJETO ARQUITETÔNICO	End.:	BÁSICA DE SAÚDE-UBS NO MUNICÍPIO DE BAIÃO/PA COM. JOANA PERES
Engenheiro Responsável:	Engº Civil REINALDO PATRIC R. SAMPAIO	Data:	NOVEMBRO/2025
Conteúdo da prancha:	PROJETO ESTRUTURAL	Área:	ÁREA TOTAL CONSTRUIDA: .00

DET. **ESTRUTURAL**

Prancha nº **01 / 05**

**V1**  
ESC 1:50

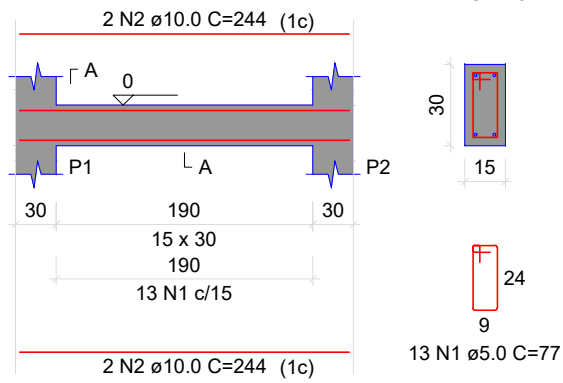

**V2**  
ESC 1:50

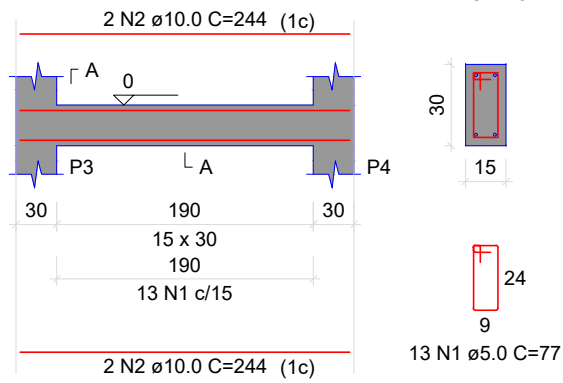

**V3**  
ESC 1:50

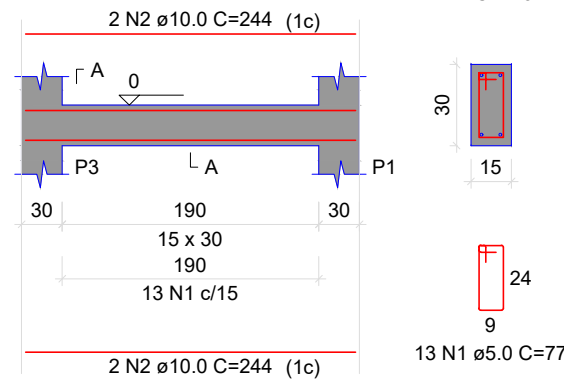

**V4**  
ESC 1:50

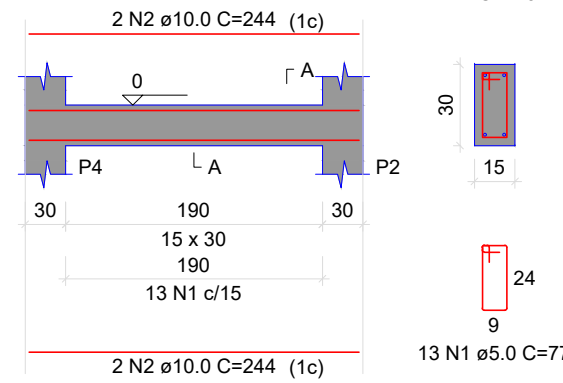

RESUMO DO AÇO

AÇO	DIAM (mm)	C.TOTAL (m)	PESO + 10% (kg)
CA50	10.0	39	26.5
CA60	5.0	40	6.8
PESO TOTAL (kg)			
CA50	26.5		
CA60	6.8		

Volume de concreto (C-25) = 0.34 m³  
Área de forma = 5.70 m²

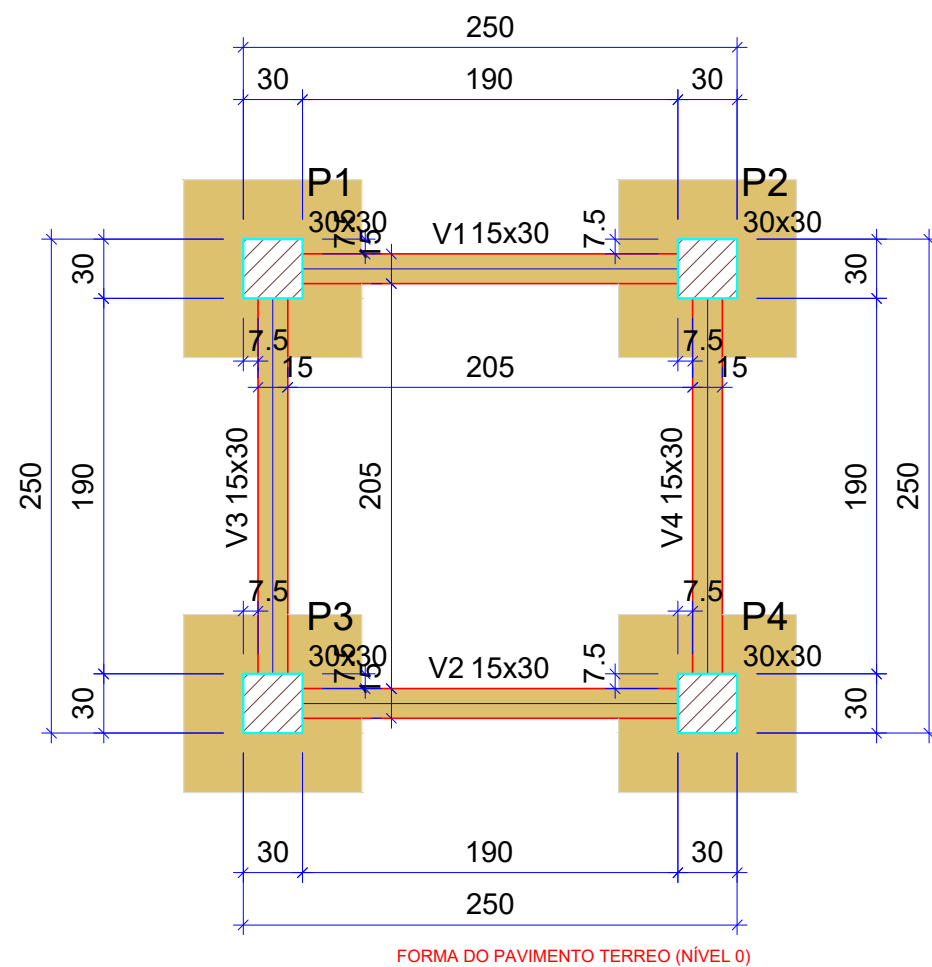

Legenda das vigas e paredes	
	Viga

Legenda dos pilares	
	Pilar que passa

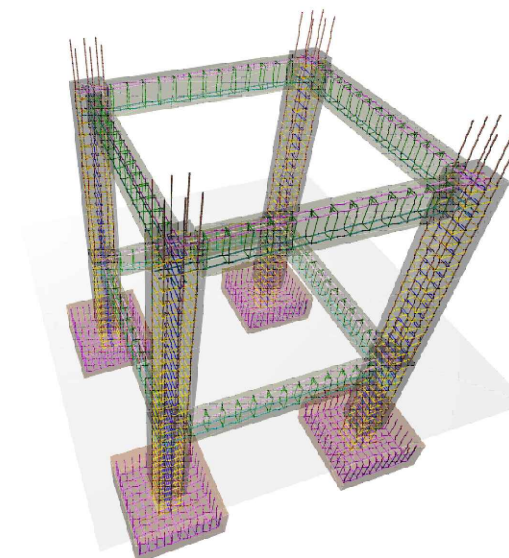

**PROJETO ARQUITETÔNICO**

<p>PREFEITO MUNICIPAL LOURIVAL MENESES FILHO</p>	<p>PREFEITURA MUNICIPAL DE BAIÃO</p>
<p>AUTOR DO PROJETO: REINALDO PATRIC RIBEIRO SAMPAIO CREA:151195798-0</p>	<p>SECRETARIA EXECUTIVA DE PLANEJAMENTO, GESTÃO E PROJETOS ESTRATÉGICOS.</p>
<p>REINALDO PATRIC RIBEIRO SAMPAIO SAMP/PROJ/96716550 PATRIC RIBEIRO SAMPAIO/96716550259 259</p>	<p>Assinado de forma digital por REINALDO PATRIC RIBEIRO SAMPAIO/96716550259</p>
<p>RESPONSÁVEL TÉCNICO: REINALDO PATRIC RIBEIRO SAMPAIO CREA:151195798-0</p>	

<p>PROJETO DE UM CASTELO P/ RESERVATÓRIO DE ÁGUA- ELEVADO 5.000 LITROS</p>		<p>DET. <b>ESTRUTURAL</b></p>
<p>Projeto: PROJETO ARQUITETÔNICO</p>	<p>End: BÁSICA DE SAÚDE-UBS NO MUNICÍPIO DE BAIÃO/PA COM. JOANA PERES</p>	<p>Prancha n° <b>02 / 05</b></p>
<p>Engenheiro Responsável: Eng Civil REINALDO PATRIC R. SAMPAIO</p>	<p>Áreas: DATA: NOVEMBRO/2025</p>	
<p>Conteúdo da prancha: PROJETO ESTRUTURAL</p>	<p>ÁREA TOTAL CONSTRUIDA: .m²</p>	

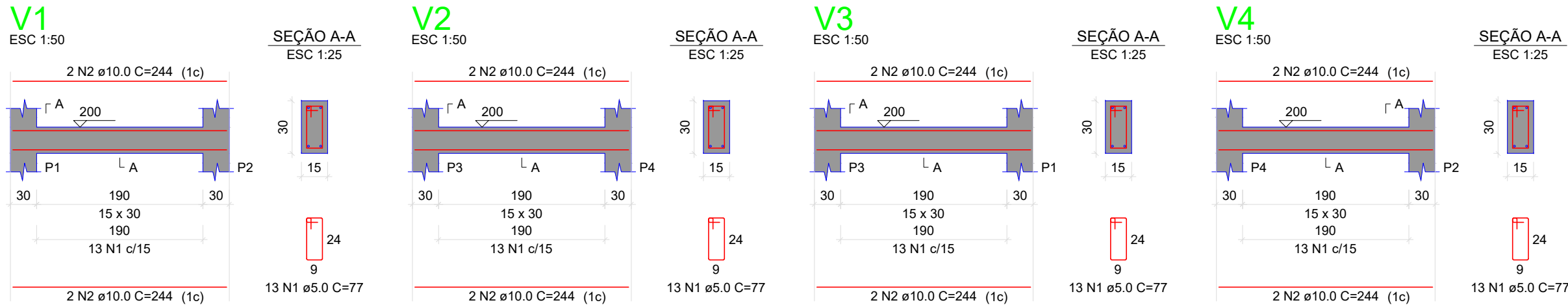

RESUMO DO AÇO

AÇO	DIAM (mm)	C.TOTAL (m)	PESO + 10% (kg)
CA50	10.0	39	26.5
CA60	5.0	40	6.8
PESO TOTAL (kg)			
CA50	26.5		
CA60	6.8		

Volume de concreto (C-25) = 0.34 m<sup>3</sup>  
Área de forma = 5.70 m<sup>2</sup>

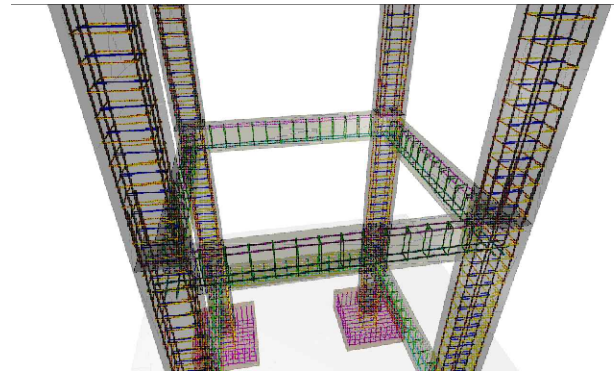

P1=P2=P3=P4

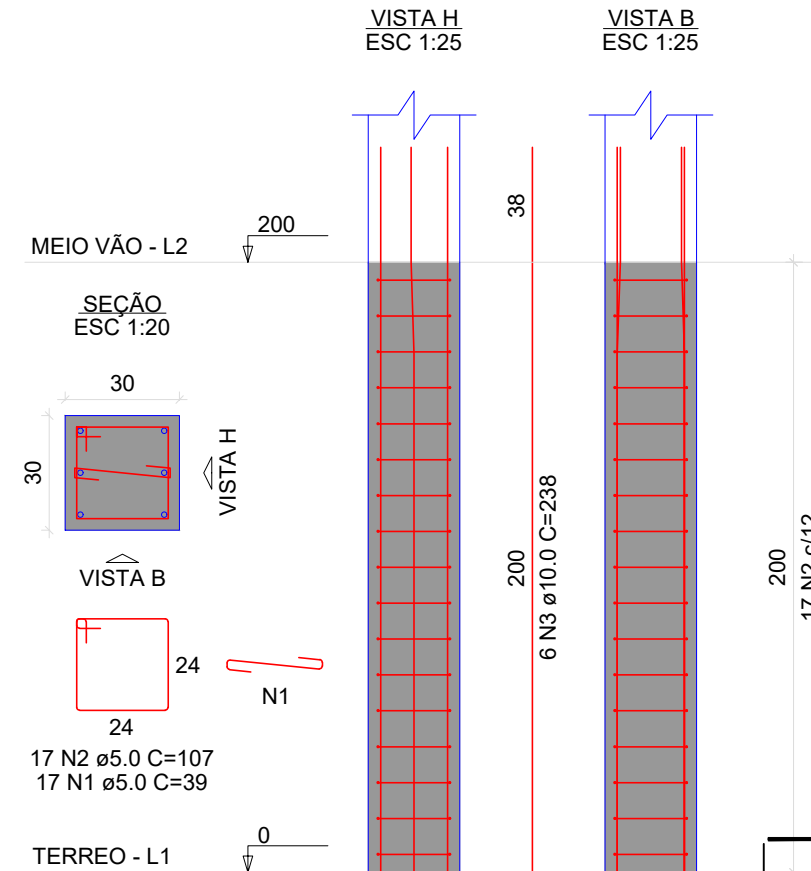

RESUMO DO AÇO

AÇO	DIAM (mm)	C.TOTAL (m)	PESO + 10% (kg)
CA50	10.0	57.1	38.7
CA60	5.0	99.3	16.8
PESO TOTAL (kg)			
CA50	38.7		
CA60	16.8		

Volume de concreto (C-25) = 0.72 m<sup>3</sup>  
Área de forma = 9.60 m<sup>2</sup>

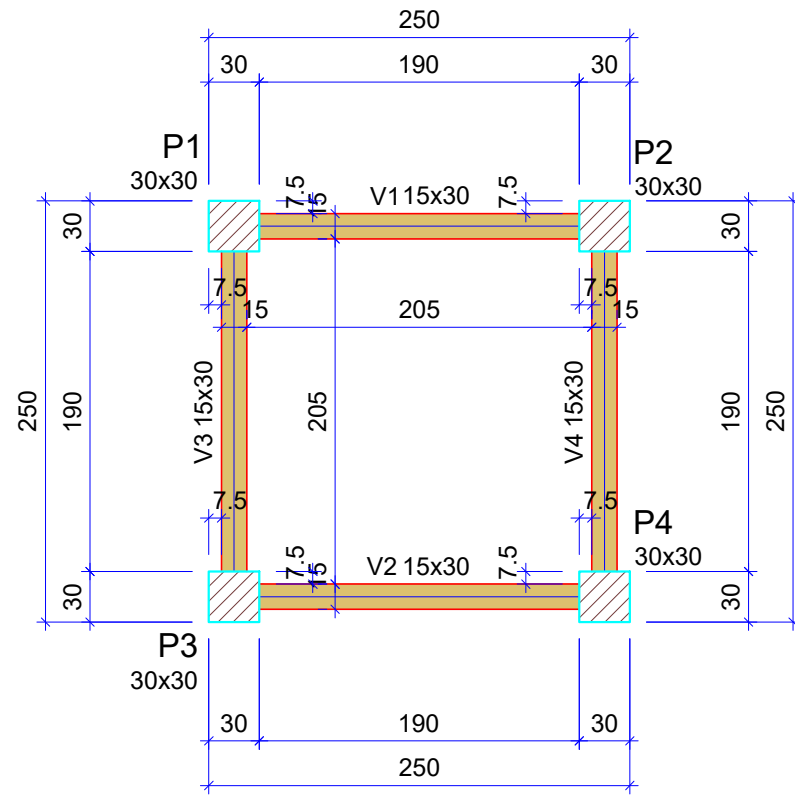

Vigas

Nome	Seção (cm)	Elevação (cm)	Nível (cm)
V1	15x30	0	200
V2	15x30	0	200
V3	15x30	0	200
V4	15x30	0	200

Características dos materiais

Íck (kgf/cm <sup>2</sup> )	Ecs (kgf/cm <sup>2</sup> )
250	241500

Dimensão máxima do agregado = 19 mm

Pilares

Nome	Seção (cm)	Elevação (cm)	Nível (cm)
P1	30x30	0	200
P2	30x30	0	200
P3	30x30	0	200
P4	30x30	0	200

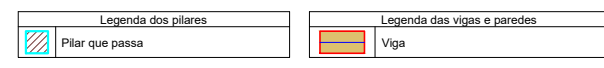

## PROJETO ARQUITETÔNICO

<p>PREFEITO MUNICIPAL LOURIVAL MENESES FILHO</p> <p>AUTOR DO PROJETO: REINALDO PATRIC RIBEIRO SAMPAIO CREA: 151195798-0</p> <p>REINALDO PATRIC RIBEIRO SAMPAIO/96716550 PATRIC RIBEIRO SAMPAIO/96716550259</p> <p>RESPONSÁVEL TÉCNICO: REINALDO PATRIC RIBEIRO SAMPAIO CREA: 151195798-0</p>	<p>PREFEITURA MUNICIPAL DE BAIÃO</p> <p>SECRETARIA EXECUTIVA DE PLANEJAMENTO, GESTÃO E PROJETOS ESTRATÉGICOS.</p>
--	---

<p>PROJETO DE UM CASTELO P/ RESERVATÓRIO DE ÁGUA- ELEVADO 5.000 LITROS</p>		<p>DET. ESTRUTURAL</p>
<p>Projeto: PROJETO ARQUITETÔNICO</p> <p>Engenheiro Responsável: Engº Civil REINALDO PATRIC R. SAMPAIO</p> <p>Conteúdo da prancha: PROJETO ESTRUTURAL</p>	<p>End.: BÁSICA DE SAÚDE-UBS NO MUNICÍPIO DE BAIÃO/PA CCM. JOANA PERES</p> <p>Data: NOVEMBRO/2025</p> <p>ÁREA TOTAL CONSTRUIDA: .....</p>	<p>Prancha nº</p> <p style="font-size: 2em; font-weight: bold;">03 / 05</p>

FORMA DO PAVIMENTO MEIO VÃO  
Escala 1:50

P1=P2=P3=P4

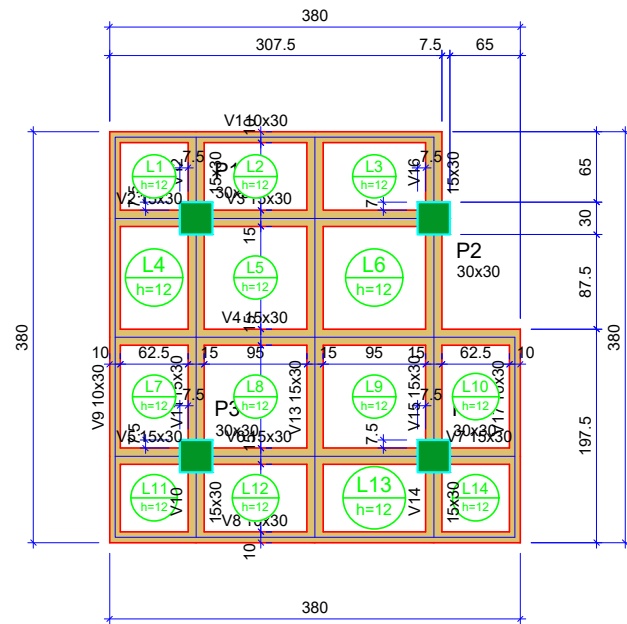

Legenda das vigas e paredes	
	Viga

Legenda dos pilares	
	Pilar que morre

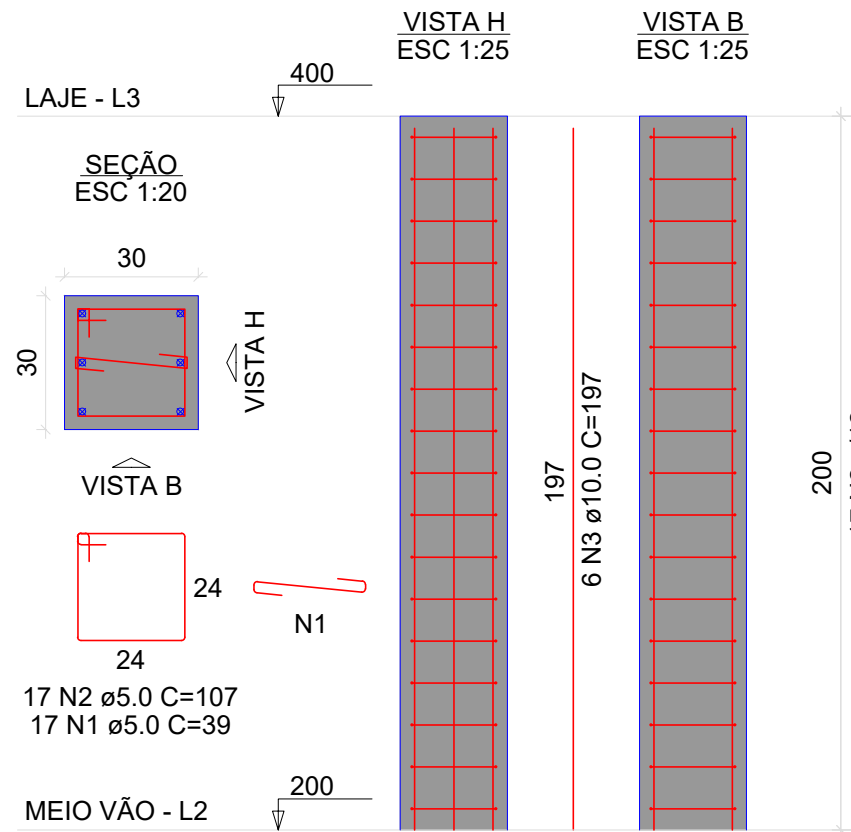

RESUMO DO AÇO

AÇO	DIAM (mm)	C.TOTAL (m)	PESO + 10% (kg)
CA50	10.0	47.3	32.1
CA60	5.0	99.3	16.8
<b>PESO TOTAL (kg)</b>			
CA50			32.1
CA60			16.8

Volume de concreto (C-25) = 0.72 m<sup>3</sup>  
 Área de forma = 9.60 m<sup>2</sup>

FORMA DO PAVIMENTO LAJE

Escala 1:50

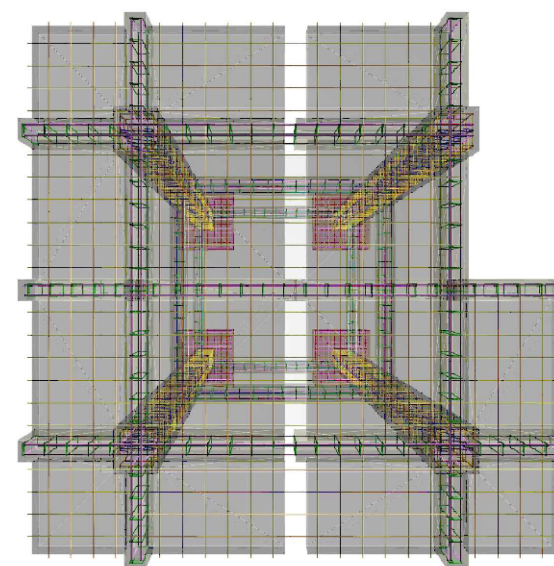
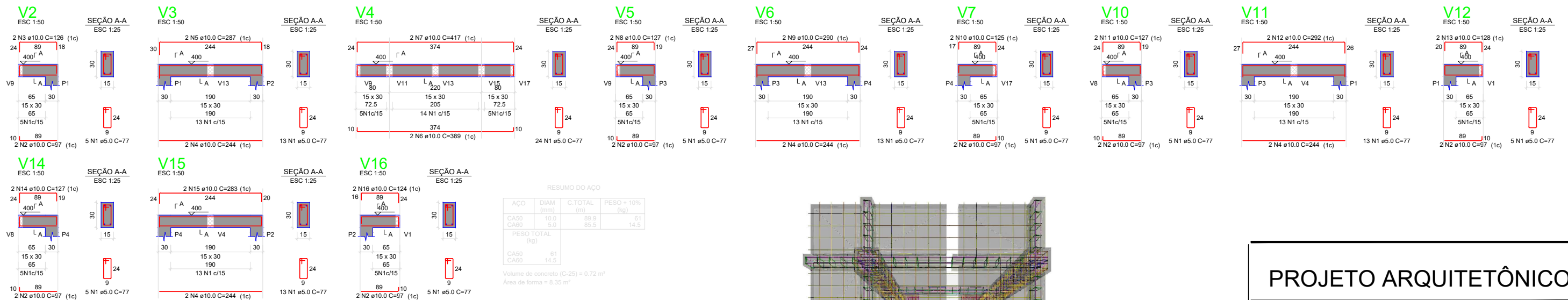

PROJETO ARQUITETÔNICO

PREFEITO MUNICIPAL LOURIVAL MENESES FILHO	PREFEITURA MUNICIPAL DE BAIÃO
AUTOR DO PROJETO: REINALDO PATRIC RIBEIRO SAMPAIO CREA: 151195798-0	SECRETARIA EXECUTIVA DE PLANEJAMENTO, GESTÃO E PROJETOS ESTRATÉGICOS.
REINALDO PATRIC RIBEIRO SAMPAIO Assinado de forma digital por REINALDO PATRIC RIBEIRO SAMPAIO SAMPAIO.9671659 SAMPAIO.96716592025 0259	
RESPONSÁVEL TÉCNICO: REINALDO PATRIC RIBEIRO SAMPAIO CREA: 151195798-0	

PROJETO DE UM CASTELO P/ RESERVATÓRIO DE ÁGUA- ELEVADO 5.000 LITROS		DET. <b>ESTRUTURAL</b>
Projeto: PROJETO ARQUITETÔNICO	End.: BÁSICA DE SAÚDE-UBS NO MUNICÍPIO DE BAIÃO/PA COM. JOANA PERES	Prancha n° <b>04 / 05</b>
Engenheiro Responsável: Engr Civil REINALDO PATRIC R. SAMPAIO	Data: NOVEMBRO/2025	
Conteúdo da prancha: PROJETO ESTRUTURAL	Área:	

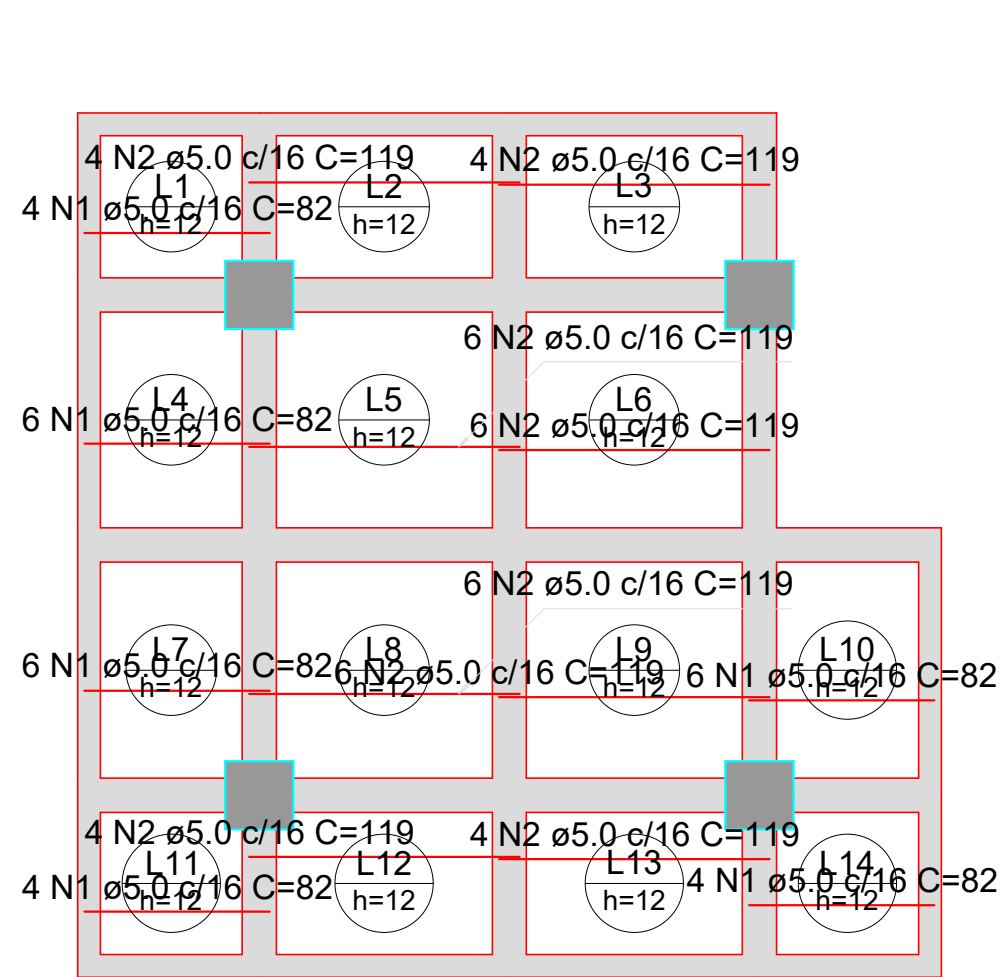

ARMAÇÃO POSITIVA DAS LAJES DO PAVIMENTO LAJE (EIXO X)

Escala 1:50

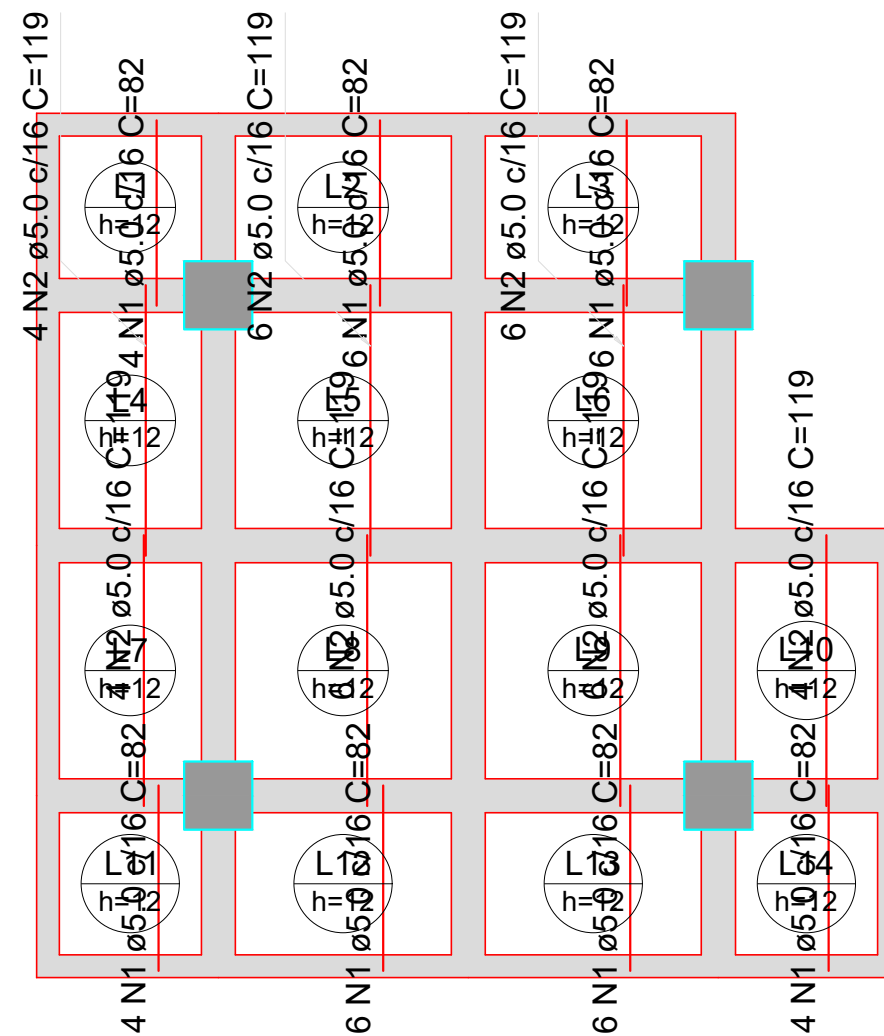

ARMAÇÃO POSITIVA DAS LAJES DO PAVIMENTO LAJE (EIXO Y)

Escala 1:50

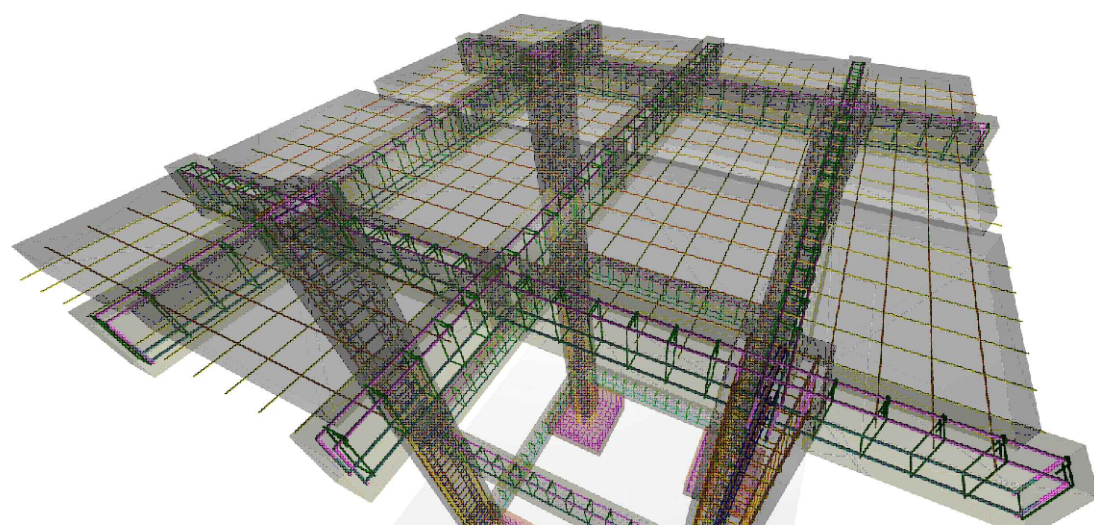

### RESUMO DO AÇO

AÇO	DIAM (mm)	C.TOTAL (m)	PESO + 10% (kg)
CA60	5.0	144.6	24.5
PESO TOTAL (kg)			
CA60	24.5		

Volume de concreto (C-25) = 1.05 m<sup>3</sup>

Área de forma = 8.75 m<sup>2</sup>

## PROJETO ARQUITETÔNICO

<p>PREFEITO MUNICIPAL LOURIVAL MENESES FILHO</p> <p>AUTOR DO PROJETO: REINALDO PATRIC RIBEIRO SAMPAIO CREA: 151195798-0</p> <p>REINALDO PATRIC RIBEIRO SAMPAIO SAMP/PA/96716550259</p> <p>RESPONSÁVEL TÉCNICO: REINALDO PATRIC RIBEIRO SAMPAIO CREA: 151195798-0</p>	<p>PREFEITURA MUNICIPAL DE BAIÃO</p> <p>SECRETARIA EXECUTIVA DE PLANEJAMENTO, GESTÃO E PROJETOS ESTRATÉGICOS.</p>
--	---

<p>PROJETO DE UM CASTELO P/ RESERVATÓRIO DE ÁGUA- ELEVADO 5.000 LITROS</p>		<p>DET. ESTRUTURAL</p>
<p>Projeto: PROJETO ARQUITETÔNICO</p> <p>Engenheiro Responsável: Engº Civil REINALDO PATRIC R. SAMPAIO</p> <p>Conteúdo da prancha: PROJETO ESTRUTURAL</p>	<p>End.: BÁSICA DE SAÚDE-UBS NO MUNICÍPIO DE BAIÃO/PA COM. JOANA PERES</p> <p>Data: NOVEMBRO/2025</p> <p>ÁREA TOTAL CONSTRUIDA: .m²</p>	<p>Prancha nº 05 / 05</p>



ESTADO DO PARÁ  
PREFEITURA MUNICIPAL DE BAIÃO  
SECRETARIA DE PLANEJAMENTO, GESTÃO E PROJETOS ESTRATÉGICOS  
CNPJ:05.425.871/0001-70.

<b>OBJETO:</b>	CONTRATAÇÃO DE EMPRESA DE ENGENHARIA PARA A EXECUÇÃO DE SERVIÇOS COMPLEMENTARES DA UNIDADE BÁSICA DE SAÚDE DE JOANA PERES.	<b>VALOR TOTAL DA OBRA(R\$):</b>	R\$ 254.972,09	
<b>ENDEREÇO:</b>	VILA DE JONA PERES S/N, ZONA RURAL, BAIÃO/PA	<b>ENG. RESPONSÁVEL/CREA:</b>	REINALDO PATRIC RIBEIRO SAMPAIO CREA:151195798-0	
<b>ENCARGOS SOCIAIS:</b>	SEM DESONERAÇÃO- L.S.H:118,23% L.S.M:71,76%	<b>FONTE/BASE DE DADOS:</b>	SINAPI/PA- 10/2025-SEDOP 10/2025- SEM DESONERAÇÃO	
<b>MÊS/ANO:</b>	out/25	<b>BDI:</b>	21,14%	<b>PRAZO DA OBRA: 45 DIAS CORRIDOS</b>

PLANILHA ORÇAMENTÁRIA SINTÉTICA

ITEM	CÓDIGO	FONTE	DESCRIÇÃO DOS SERVIÇOS	UNIDADE	QUANT.	V. UNIT.S/ BDI (R\$)	V. UNIT. C/ BDI (R\$)	V. TOTAL (R\$)	PESO (%)
<b>1</b>			<b>SERVIÇOS PRELIMINARES</b>						
1.1	011340	SEOP/PA	Placa de obra em lona com plotagem gráfica	m²	6,00	R\$ 188,16	R\$ 227,94	R\$ 1.367,64	0,54%
1.2	0260213	SEOP/PA	Muro em alvenaria,rebocado e pintado 2 faces(h=2.0m)	m	120,00	R\$ 867,66	R\$ 1.051,08	R\$ 126.129,60	49,47%
1.3	0260651	SEOP/PA	Mureta em alvenaria,rebocada e pintada 2 faces(h=1.0m)	m	20,00	R\$ 518,29	R\$ 627,86	R\$ 12.557,20	4,92%
<b>Total do item 1</b>								<b>R\$ 140.054,44</b>	<b>54,93%</b>
<b>2</b>			<b>ADMINISTRAÇÃO LOCAL DA OBRA</b>						
2.1	090777	SINAPI	Engenheiro Civil de obra junior com encargos complementares	h	15,00	R\$ 132,16	R\$ 160,10	R\$ 2.401,50	0,94%
2.2	094295	SINAPI	Mestre de obras com encargos complementares	mês	1,00	R\$ 6.827,00	R\$ 8.270,23	R\$ 8.270,23	3,24%
<b>Total do item 2</b>								<b>R\$ 10.671,73</b>	<b>4,19%</b>
<b>3</b>			<b>PAVIMENTAÇÃO</b>						
3.1	130492	SEOP/PA	Calçada (incl.alicerce, baldrame e concreto c/ junta seca)	m²	40,00	R\$ 138,15	R\$ 167,35	R\$ 6.694,00	2,63%
3.2	130233	SEOP/PA	Cimentado liso c/ junta plastica	m²	80,00	R\$ 82,31	R\$ 99,71	R\$ 7.976,80	3,13%
<b>Total do item 3</b>								<b>R\$ 14.670,80</b>	<b>5,75%</b>
<b>4</b>			<b>ESQUADRIA</b>						
4.1	090071	SEOP/PA	Grade de ferro 1/2" (incl. pint. anti-corrosiva)	m²	40,00	R\$ 369,93	R\$ 448,13	R\$ 17.925,20	7,03%
4.2	090822	SEOP/PA	Portão de ferro em metalom (incl. pintura anti corrosiva)	m²	10,00	R\$ 493,43	R\$ 597,74	R\$ 5.977,40	2,34%
<b>Total do item 4</b>								<b>R\$ 23.902,60</b>	<b>9,37%</b>

<b>5</b>									
<b>INSTALAÇÕES HIDROSSANITARIAS</b>									
5.1	250658	SEOP/PA	Torre em conc.armado p/ cx.d'agua h=6,0m-base 2.0x2.0m	unid.	1,00	R\$ 19.293,52	R\$ 23.372,17	R\$ 23.372,17	9,17%
5.2	220496	SEOP/PA	Poço Tubular d= 6" - prof.= 30m	unid.	1,00	R\$ 27.909,72	R\$ 33.809,83	R\$ 33.809,83	13,26%
5.3	181476	SEOP/PA	Bomba Submersa 1 CV (sem tubulação)	unid.	1,00	R\$ 1.632,13	R\$ 1.977,16	R\$ 1.977,16	0,78%
5.4	181504	SEOP/PA	Reservatório em polietileno de 3.000 L	unid.	1,00	R\$ 4.994,16	R\$ 4.994,16	R\$ 4.994,16	1,96%
<b>Total do item 5</b>								<b>R\$ 64.153,32</b>	<b>25,16%</b>
<b>6</b>									
<b>LIMPEZA FINAL</b>									
6.1	0270220	SEDOP	Limpeza Geral e entrega da obra	m²	120,00	R\$ 10,45	R\$ 12,66	R\$ 1.519,20	0,60%
<b>Total do item 8</b>								<b>R\$ 1.519,20</b>	<b>0,60%</b>

<b>TOTAL GERAL DA PLANILHA (C/ BDI):</b>								<b>R\$ 254.972,09</b>	<b>100,00%</b>
--	--	--	--	--	--	--	--	-----------------------	----------------

Baião/PA, 18 de novembro de 2025.

Reinaldo Patric Ribeiro Sampaio  
Engenheiro Civil  
CREA:151195798-0  
Matrícula:0014851  
Responsável Técnico da Prefeitura Municipal de Baião/PA

REINALDO PATRIC  
RIBEIRO  
SAMPAIO:96716550  
259

Assinado de forma  
digital por REINALDO  
PATRIC RIBEIRO  
SAMPAIO:96716550259



ESTADO DO PARÁ  
PREFEITURA MUNICIPAL DE BAIÃO  
SECRETARIA DE PLANEJAMENTO, GESTÃO E PROJETOS ESTRATÉGICOS  
CNPJ:05.425.871/0001-70.

OBJETO:	CONTRATAÇÃO DE EMPRESA DE ENGENHARIA PARA A EXECUÇÃO DE SERVIÇOS COMPLEMENTARES DA UNIDADE BÁSICA DE SAÚDE DE JOANA PERES	VALOR TOTAL DA OBRA(R\$):		R\$ 254.972,09		
		ENG. RESPONSÁVEL/CREA:		REINALDO PATRIC RIBEIRO SAMPAIO CREA:151195798-0		
ENDEREÇO:	VILA DE JOANA PERES, S/N, ZONA RURAL, BAIÃO/PA	FONTE/BASE DE DADOS:		SINAPI/PA- 09/2025-SEDOP 10/2025- SEM DESONERAÇÃO		
ENCARGOS SOCIAIS:	SEM DESONERAÇÃO- L.S.H:118,23% L.S.M:71,76%	BDI:	21,14%	PRAZO DA OBRA: 45 DIAS CORRIDOS		
MÊS/ANO:	out/25					
<b>CRONOGRAMA FÍSICO-FINANCEIRO</b>						
ETAPA	DESCRIÇÃO DA ETAPA	PREÇO DA ETAPA (R\$)	% DO ITEM	15 DIAS	30 DIAS	45 DIAS
1	SERVIÇOS PRELIMINARES	R\$ 140.054,44	54,93%	R\$ 84.032,66 60,00%	R\$ 56.021,78 40,00%	
2	ADMINISTRAÇÃO LOCAL DA OBRA	R\$ 10.671,73	4,19%	R\$ 3.735,11 35,00%	R\$ 3.735,11 35,00%	R\$ 3.201,52 30,00%
3	PAVIMENTAÇÃO	R\$ 14.670,80	5,75%		R\$ 7.335,40 50,00%	R\$ 7.335,40 50,00%
4	ESQUADRIA	R\$ 23.902,60	9,37%			R\$ 23.902,60 100,00%
5	INSTALAÇÕES HIDROSSANITÁRIAS	R\$ 64.153,32	25,16%		R\$ 32.076,66 50,00%	R\$ 32.076,66 50,00%
6	LIMPEZA FINAL	R\$ 1.519,20	0,60%			R\$ 1.519,20 100,00%
<b>TOTAL</b>		<b>R\$ 254.972,09</b>	<b>100,00%</b>			
	DESCRIÇÃO			15 DIAS	30 DIAS	45 DIAS
	TOTAL DO PERÍODO (R\$)			R\$ 87.767,77	R\$ 99.168,94	R\$ 68.035,38
	PERCENTUAL DO PERÍODO (%)			34,42%	38,89%	26,68%
	TOTAL ACUMULADO (R\$)			R\$ 87.767,77	R\$ 186.936,71	R\$ 254.972,09
	PERCENTUAL ACUMULADO (%)			34,42%	73,32%	100,00%

Baião/PA, 18 de novembro de 2025.

Reinaldo Patric Ribeiro Sampaio  
Engenheiro Civil  
CREA:151195798-0  
Matrícula:0014851  
Responsável Técnico da Prefeitura Municipal de Baião/PA

REINALDO  
PATRIC RIBEIRO  
SAMPAIO:9671  
6550259

Assinado de forma digital por  
REINALDO PATRIC RIBEIRO  
SAMPAIO:96716550259



ESTADO DO PARÁ  
PREFEITURA MUNICIPAL DE BAIÃO  
SECRETARIA DE PLANEJAMENTO, GESTÃO E PROJETOS ESTRATÉGICOS  
CNPJ:05.425.871/0001-70.

<b>OBJETO:</b>	CONTRATAÇÃO DE EMPRESA DE ENGENHARIA PARA A EXECUÇÃO DE SERVIÇOS COMPLEMENTARES DA UNIDADE BÁSICA DE SAÚDE DE JOANA PERES	<b>VALOR TOTAL DA OBRA(R\$):</b>		RS 254.972,09
		<b>ENG. RESPONSÁVEL/CREA:</b>		REINALDO PATRIC RIBEIRO SAMPAIO CREA:151195798-0
<b>ENDEREÇO:</b>	VILA DE JOANA PERES, S/N, ZONA RURAL, BAIÃO/PA	<b>FONTE/BASE DE DADOS:</b>		SINAPI/PA- 09/2025-SEDOP 10/2025- SEM DESONERAÇÃO
<b>ENCARGOS SOCIAIS:</b>	SEM DESONERAÇÃO- L.S.H:118,23% L.S.M:71,76%	<b>BDI:</b>	21,14%	<b>PRAZO DA OBRA: 45 DIAS CORRIDOS</b>
<b>MÊS/ANO:</b>	out/25			
<b>RESUMO</b>				
<b>ITEM</b>	<b>ETAPA/SERVIÇO</b>	<b>PREÇO TOTAL</b>		<b>%</b>
1	SERVIÇOS PRELIMINARES	R\$ 140.054,44		54,93%
2	ADMINISTRAÇÃO LOCAL DA OBRA	R\$ 10.671,73		4,19%
3	PAVIMENTAÇÃO	R\$ 14.670,80		5,75%
4	ESQUADRIA	R\$ 23.902,60		9,37%
5	INSTALAÇÕES HIDROSSANITÁRIAS	R\$ 64.153,32		25,16%
6	LIMPEZA FINAL	R\$ 1.519,20		0,60%
		<b>R\$ 254.972,09</b>		<b>100,00%</b>

Baião/PA, 18 de novembro de 2025.

Reinaldo Patric Ribeiro Sampaio  
Engenheiro Civil  
CREA:151195798-0  
Matrícula:0014851  
Responsável Técnico da Prefeitura Municipal de Baião/PA

REINALDO  
PATRIC RIBEIRO  
SAMPAIO:967165  
50259

Assinado de forma  
digital por REINALDO  
PATRIC RIBEIRO  
SAMPAIO:9671655025  
9



ESTADO DO PARÁ  
PREFEITURA MUNICIPAL DE BAIÃO  
SECRETARIA DE PLANEJAMENTO, GESTÃO E PROJETOS ESTRATÉGICOS  
CNPJ:05.425.871/0001-70.

COMPOSIÇÃO ANALÍTICA DA TAXA DE BENEFÍCIO E DESPESAS INDIRETAS (BDI) - EDIFÍCIOS		
SEM DESONERAÇÃO		
ENCARGOS SOCIAIS:SEM DESONERAÇÃO- L.S.H:118,23%		MUNICÍPIO/UF:
L.S.M:71,76%		BAIÃO/PA
OBJETO:	CONTRATAÇÃO DE EMPRESA DE ENGENHARIA PARA A EXECUÇÃO DE SERVIÇOS COMPLEMENTARES DA UNIDADE BÁSICA DE SAÚDE DE JOANA PERES	
ENDEREÇO:	VILA DE JONA PERES S/N, ZONA RURAL, BAIÃO/PA	
BDI:	21,14%	
ENG. RESPENSÁVEL/CREA:	REINALDO PATRIC RIBEIRO SAMPAIO CREA:151195798-0	
Item	Parcela do BDI	
1	AC = Taxa de Administração Central	3,00%
2	S e G = Taxas de Seguro e Garantia	0,80%
3	R = Taxa de Risco	0,97%
4	DF = Taxa de Despesas Financeiras	0,59%
5	L = Taxa de Lucro / Remuneração	5,00%
6	I = Taxa de incidência de Impostos (PIS, COFINS e ISS)	8,65%
Item	Impostos	
6.1	ISS	5,00%
6.2	PIS	0,65%
6.3	COFINS	3,00%
6.4	CPRB	0,00%
Total Impostos =		8,65%
Fórmula para o cálculo de BDI		
		21,14%

$$BDI = \frac{(1 + AC + S + R + G)(1 + DF)(1 + L)}{(1 - I)} - 1$$

Notas:

- 1) Alíquota de ISS é determinada pela "Relação de Serviços" do município onde se prestará o serviço.
- 2) Estão sujeitos ao regime cumulativo para fins de incidência da contribuição para o PIS-PASEP e da COFINS, às alíquotas de 0,65% e de 3%, respectivamente. Quanto ao ISS, a alíquota e o local do recolhimento variará de acordo com o sistema tributário da empresa, local e tipo do serviço.
- 3) A taxa do ISS incide sobre a mão-de-obra na forma da Lei Complementar nº 116/2003

Baião/PA, 18 de novembro de 2025.

Reinaldo Patric Ribeiro Sampaio  
Engenheiro Civil  
CREA:151195798-0  
Matrícula:0014851  
Responsável Técnico da Prefeitura Municipal de Baião/PA

REINALDO  
PATRIC RIBEIRO  
SAMPAIO:9671  
6550259

Assinado de forma digital por REINALDO PATRIC RIBEIRO SAMPAIO:96716550259