



CMW MÓVEIS LTDA CNPJ 37.606.908/0004-04
Av Manoel Ribas N246 Centro Congonhinhas-PR tel 4398022623

PROPOSTA AJUSTADA)

A empresa CMW, estabelecida na Avenida Manoel Ribas N°246 Centro Congonhinhas 86.320-000-PR , telefone 4398022623, inscrita no CNPJ sob nº 37.606.908/0004-04, neste ato representada por Crislielle de Magalhaes, Proprietária, RG 10.514.655-8 , CPF 068.179.249-36 , Residente no endereço Rua Raul Proença N°388 Centro São Jeronimo da Serra 86270-00-PR , propõe fornecer à Prefeitura Municipal de Congonhinhas, em estrito cumprimento ao previsto no Edital de Pregão Eletrônico nº90.013/2024, conforme abaixo discriminado:

0
FC



CMW MÓVEIS LTDA CNPJ 37.606.908/0004-04
Av Manoel Ribas N246 Centro Congonhinhas-PR tel 4398022623

Item	Especificação	Marca/ Modelo	Unidade	Quantidade	Valor Unitário R\$	Valor Total R\$
1	<p>Conjunto escolar infantil, mesa confeccionada em substância plástica medindo 600x500x590mm medidas mínimas de copo de ABS (acrilonitrila, butadieno e estireno), sem laminado ou melamínico, com porta objetos, porta copos e porta lápis, fixados por parafusos 50x25mm e sustentado por trio de barras 20x30mm, estruturado em 4 colunas de tubos 29x58mm, com porta mochilas de gancho de aço soldado em formato semi U na lateral e suportando no mínimo 20 kg, ancorados em tubos 20x48mm 1'5. - Conjunto escolar infantil, mesa confeccionada em substância plástica medindo 600x500x590mm medidas mínimas de copo de ABS (acrilonitrila, butadieno e estireno), sem laminado ou melamínico, com porta objetos, porta copos e porta lápis, fixados por parafusos 50x25mm e sustentado por trio de barras 20x30mm, estruturado em 4 colunas de tubos 29x58mm, com porta mochilas de gancho de aço soldado em formato semi U na lateral e suportando no mínimo 20 kg, ancorados em tubos 20x48mm 1'5 para perfeita sustentação com proteção nas extremidades. Cadeira em substância plástica de alta</p>	JBM/Mesa Cadeira Plus Infantil	Conjunto	44	R\$ 699,0000	R\$ 30.756,0000

Handwritten initials or signature in the bottom right corner.



CMW MÓVEIS LTDA CNPJ 37.606.908/0004-04
Av Manoel Ribas N246 Centro Congonhinhas-PR tel 4398022623

<p>resistência e ergonômica atendendo as normas da ABNT 14006 com assento medindo no mínimo 390mm de largura e 330mm de profundidade, encaixado ao encosto sem separação, buracos ou frestas, podendo ser divididos em dois blocos: assento e encosto evitando quebras, sustentados por junção de estrutura de 3 tubos 20x20mm moldados a frio, sendo 2 sustentando e revestindo por completo o encosto e 1 moldado a frio em todo o contorno frontal, proporcionando maior rigidez na sustentação e no mínimo 6 aletas de reforços no assento, saia lateral do assento medindo no mínimo 50mm para melhor acabamento e proteção dos tubos inferiores, para maior segurança dos usuários o encosto não deve possuir espaços, buracos ou frestas entre o assento e encosto, afim de minimizar o risco de lesões ou possíveis problemas que atem com a integridade física. Tal protocolo serve para evitar que os usuários possam prender qualquer parte do corpo na estrutura do móvel, dessa forma garantindo maior segurança, resistência, durabilidade e maior conforto, medindo no mínimo 390mm de largura e 44,000 7701048 1.331,3300 58.578,52 44</p>					
--	--	--	--	--	--

①
20



CMW MÓVEIS LTDA CNPJ 37.606.908/0004-04
 Av Manoel Ribas N246 Centro Congonhinhas-PR tel 4398022623

<p>Página: 2 / 16 370mm de altura com encaixe tipo fêmea, revestindo os tubos para maior segurança e proteção, e fixado por 4 parafusos brocantes, estruturados em pares de colunas 20x48mm ancorados em par de tubos 20x48mm curvados em 180 graus a frio com proteção nas extremidades por sapata antiderrapante 48x150mm fixadas por parafusos autobrocantes. Estrutura unida pelo processo de solda MIG. Todo o metal com tratamento contra ferrugem pelo processo de fosfatização, pintura eletrostática em tinta híbrida epóxi em pó poliéster de alta performance, polimerizada em estufa a 200º C. Apresentar juntamente com a proposta ajustada os documentos listados abaixo: Apresentar junto a proposta laudo de flamabilidade do PP, com em conformidade com a norma ASTM 635-14 com taxa de queima e/ou extensão e tempo de queima em 0mm/min emitido por laboratório acreditado pelo INMETRO; Apresentar junto a proposta laudo de espessura da tinta com no mínimo 800 microns de espessura para maior resistência a possíveis impactos laudo com no máximo 12 (doze) meses da data do processo.</p>					
--	--	--	--	--	--

[Handwritten signature]



CMW MÓVEIS LTDA CNPJ 37.606.908/0004-04
 Av Manoel Ribas N246 Centro Congonhinhas-PR tel 4398022623

<p>Apresentar declaração de garantia, emitida pelo fabricante do mobiliário, específica para este processo licitatório, assinada por responsável devidamente acreditado, de no mínimo 05 (CINCO) anos contra eventuais defeitos de fabricação (caso licitante seja também o fabricante); caso o licitante seja uma revenda autorizada, apresentar declaração de autorização de comercialização dos produtos emitida pelo fabricante do mobiliário, específica para este processo licitatório, assinada por responsável devidamente acreditado, garantindo também por no mínimo 05 (CINCO) anos contra eventuais defeitos de fabricação. O vencedor preliminar deverá apresentar amostra em 03 (três) dias corridos após o término do certame com catálogo identificação da marca, linha/modelo e caso haja código de certificação do produto, informá-lo para comprovação com a especificação técnica e documentação apresentada. Caso o fabricante fique em outra cidade, deverá apresentar garantia de suporte de assistência técnica através de sede situada a no máximo 300km da cidade. Apresentar atestado de capacidade técnica em nome do fabricante ou do</p>					
--	--	--	--	--	--

es
sc



CMW MÓVEIS LTDA CNPJ 37.606.908/0004-04
Av Manoel Ribas N246 Centro Congonhinhas-PR tel 4398022623

	licitante de acordo com o item especificado.					
2	<p>Conjunto escolar médio, mesa confeccionada em substância plástica medindo 600x500x640mm medidas mínimas, acrilonitrila, butadieno e estireno, sem laminado ou melamínico, com porta objetos, porta copos e porta lápis, fixados por parafusos auto tarraxantes 50x25mm e sustentado por trio de barras 20x30mm, estruturado em 4 colunas de tubos 29x58mm, com porta mochilas de gancho de aço soldado em formato semi U na lateral, suportando no mínimo duas mochilas - Conjunto escolar médio, mesa confeccionada em substância plástica medindo 600x500x640mm medidas mínimas, acrilonitrila, butadieno e estireno, sem laminado ou melamínico, com porta objetos, porta copos e porta lápis, fixados por parafusos auto tarraxantes 50x25mm e sustentado por trio de barras 20x30mm, estruturado em 4 colunas de tubos 29x58mm, com porta mochilas de gancho de aço soldado em formato semi U na lateral, suportando no mínimo duas mochilas de 40 kg e ancorados em tubos 20x48mm 1'5 medindo no mínimo 470mm curvado em 180 graus para perfeita limpeza e sustentação com proteção</p>	JBM/Mesa e cadeira plus Junior	Conjunto	45	R\$ 749,0000	R\$ 33.705,0000

Handwritten signature or initials in the bottom right corner.



CMW MÓVEIS LTDA CNPJ 37.606.908/0004-04
Av Manoel Ribas N246 Centro Congoninhas-PR tel 4398022623

<p>nas extremidades. Cadeira em substância plástica de alta resistência e flexível, ergonômica atendendo as normas da ABNT 14006 com assento medindo no mínimo 420mm de largura e 420mm de profundidade, interligado ao encosto sem separação, buracos ou frestas, evitando quebras, sustentados por junção de estrutura de 3 tubos de aço 20x20mm moldados a frio, dois sustentando o encosto e um moldado a frio em todo o contorno frontal, com no mínimo 6 pontos de fixação, com contorno na parte frontal interna inferior do assento, proporcionando maior rigidez na sustentação e no mínimo 6 aletas de reforços no assento, saia lateral do assento medindo no mínimo 50mm para melhor acabamento e proteção dos tubos de aço inferiores, para maior segurança dos usuários o encosto não deve possuir espaços, buracos ou frestas entre o assento e encosto, afim de minimizar o risco de lesões ou possíveis problemas que atentem com a integridade física. Tal protocolo serve para evitar que os usuários possam prender qualquer parte do corpo na estrutura do móvel, dessa forma garantindo maior segurança, resistência, durabilidade e maior conforto, medindo no</p>					
---	--	--	--	--	--



CMW MÓVEIS LTDA CNPJ 37.606.908/0004-04
 Av Manoel Ribas N246 Centro Congonhinhas-PR tel 4398022623

	<p>mínimo 420mm de largura e 420mm de altura com encaixe plástico tipo fêmea para os tubos e fixado por 4 parafusos, estruturados em pares de colunas 20x48 mm ancorados em par de tubos 20x48 mm 1'5 curvados em 180 graus a frio com proteção nas extremidades por sapata antiderrapante 48x150 mm fixadas por parafusos. Estrutura unida pelo processo de solda MIG. Todo o metal com tratamento contra ferrugem pelo processo de fosfatização, pintura eletrostática em tinta híbrida epóxi em pó poliéster de alta performance, polimerizada em estufa a 200°C. Apresentar juntamente com a proposta ajustada os documentos listados abaixo: Apresentar junto a proposta laudo de flamabilidade do PP, com em conformidade com a norma ASTM 635-14 com taxa de queima e/ou extensão e tempo de queima em 0mm/min emitido por laboratório acreditado pelo INMETRO; Apresentar junto a proposta laudo de espessura da tinta com no mínimo 800 microns de espessura para maior resistência a possíveis impactos laudo com no máximo 12 (doze) meses da data do processo. Apresentar declaração de garantia, emitida pelo</p>					
--	--	--	--	--	--	--

Handwritten initials or signature in the bottom right corner.



CMW MÓVEIS LTDA CNPJ 37.606.908/0004-04
 Av Manoel Ribas N246 Centro Congonhinhas-PR tel 4398022623

<p>fabricante do mobiliário, específica para este processo licitatório, assinada por responsável devidamente acreditado, de no mínimo 05 (CINCO) anos contra eventuais defeitos de fabricação (caso licitante seja também o fabricante); caso o licitante seja uma revenda autorizada, apresentar declaração de autorização de comercialização dos produtos emitida pelo fabricante do mobiliário, específica para este processo licitatório, assinada por responsável devidamente acreditado, garantindo também por no mínimo 05 (CINCO) anos contra eventuais defeitos de fabricação. O vencedor preliminar deverá apresentar amostra em 03 (três) dias corridos após o término do certame com catálogo identificação da marca, linha/modelo e caso haja Página: 4 / 16 código de certificação do produto, informá-lo para comprovação com a especificação técnica e documentação apresentada. Caso o fabricante fique em outra cidade, deverá apresentar garantia de suporte de assistência técnica através de sede situada a no máximo 300km da cidade. Apresentar atestado de capacidade técnica em nome do fabricante ou do licitante de acordo com o</p>					
---	--	--	--	--	--



CMW MÓVEIS LTDA CNPJ 37.606.908/0004-04
Av Manoel Ribas N246 Centro Congonhinhas-PR tel 4398022623

	item especificado. Catmat 603099					
3	Mesa e Cadeira Adulto, Mesa confeccionada em substância plástica medindo 600x500x760 mm de copo de acrilonitrila, butadieno e estireno, com porta objetos, porta copos e porta lápis, fixados por parafusos auto tarraxantes 50x25 e sustentado por trio de barras 20x30, estruturado em 4 colunas de tubos 29x58 para melhor layout, com porta mochilas na parte frontal 29 da primeira coluna, com porta mochilas de gancho de aço soldado em formato semi U, suportando no mínimo duas mochilas - Mesa e Cadeira Adulto, Mesa confeccionada em substância plástica medindo 600x500x760 mm de copo de acrilonitrila, butadieno e estireno, com porta objetos, porta copos e porta lápis, fixados por parafusos auto tarraxantes 50x25 e	JBM/ Cadeira e Mesa Plus Adulto	Conjunto	66	R\$ 779,0000	R\$ 51.414,0000

Handwritten initials or signature in the bottom right corner.



CMW MÓVEIS LTDA CNPJ 37.606.908/0004-04
Av Manoel Ribas N246 Centro Congonhinhas-PR tel 4398022623

<p>sustentado por trio de barras 20x30, estruturado em 4 colunas de tubos 29x58 para melhor layout, com porta mochilas na parte frontal 29 da primeira coluna, com porta mochilas de gancho de aço soldado em formato semi U, suportando no mínimo duas mochilas de 40 kg e ancorados em tubos 20x48 1'5 medindo no mínimo 470mm curvado em 180 graus para perfeita limpeza e sustentação com proteção nas extremidades.</p> <p>Cadeira em substância plástica de alta resistência e flexível, ergonômica atendendo as normas da ABNT 14006 com assento medindo no mínimo 420 de largura e 420 de profundidade, interligado ao encosto sem separação, buraco ou vão, evitando quebras, sustentados por junção de estrutura de 3 tubos de aço 20x20 moldados a frio, dois</p>					
--	--	--	--	--	--



CMW MÓVEIS LTDA CNPJ 37.606.908/0004-04
Av Manoel Ribas N246 Centro Congonhinhas-PR tel 4398022623

<p>sustentando encosto é um moldado a frio em todo o contorno frontal, com no mínimo 6 pontos de fixação, com contorno na parte frontal interna inferior do assento, proporcionando maior rigidez na sustentação e no mínimo 6 aletas de reforços no assento, saia lateral do assento medindo no mínimo 50 mm para melhor acabamento e proteção dos tubos de aço inferiores, encosto sem furos, buracos ou puxadores, e sem vão entre o assento e o encosto, garantindo maior resistência durabilidade e evitando quebras, medindo no mínimo 420 de largura e 420 de altura com encaixe plástico tipo fêmea para os tubos e fixado por 4 parafusos, estruturados em pares de colunas 20x48 ancorados em par de tubos 20x48 1'5 curvados em 180 graus a frio com proteção nas extremidades por</p>					
---	--	--	--	--	--

[Handwritten signature]



CMW MÓVEIS LTDA CNPJ 37.606.908/0004-04
Av Manoel Ribas N246 Centro Congonhinhas-PR tel 4398022623

<p>sapata antiderrapante 48x150 fixadas por parafusos. Apresentar juntamente com a proposta ajustada os documentos listados abaixo: Apresentar junto a proposta laudo de flamabilidade do PP, com em conformidade com a norma ASTM 635-14 com taxa de queima e/ou extensão e tempo de queima em Omm/min emitido por laboratório acreditado pelo INMETRO; Apresentar junto a proposta laudo de espessura da tinta com no mínimo 800 microns de espessura para maior resistência a possíveis impactos laudo com no máximo 12 (doze) meses da data do processo. Apresentar declaração de garantia, emitida pelo fabricante do mobiliário, específica para este processo licitatório, assinada por responsável devidamente acreditado, de no mínimo 05 (CINCO) anos contra eventuais defeitos de fabricação</p>					
---	--	--	--	--	--

Q
fc



CMW MÓVEIS LTDA CNPJ 37.606.908/0004-04
Av Manoel Ribas N246 Centro Congonhinhas-PR tel 4398022623

<p>(caso licitante seja também o fabricante); caso o licitante seja uma revenda autorizada, apresentar declaração de autorização de comercialização dos produtos emitida pelo fabricante do mobiliário, específica para este processo licitatório, assinada por responsável devidamente acreditado, garantindo também por no mínimo 05 (CINCO) anos contra eventuais defeitos de fabricação. O vencedor preliminar deverá apresentar amostra em 03 (três) dias corridos após o término do certame com catálogo identificação da marca, linha/modelo e caso haja código de certificação do produto, informá-lo para comprovação com a especificação técnica e documentação apresentada. Caso o fabricante fique em outra cidade, deverá apresentar garantia de suporte de</p>					
--	--	--	--	--	--

22
22



CMW MÓVEIS LTDA CNPJ 37.606.908/0004-04
 Av Manoel Ribas N246 Centro Congoninhas-PR tel 4398022623

	assistência técnica através de sede situada a no máximo 300km da cidade. Apresentar atestado de capacidade técnica em nome do fabricante ou do licitante de acordo com o item especificado. Catmat 259796					
4	Conjunto professor, mesa confeccionada em resina de alto impacto bi-color tampos medindo 1000x600x760mm, com reforço paralelo e duplo nas bordas para maior resistência, sustentado por barra única de aço medindo 25x25 moldada a frio e sem emendas - Conjunto professor, mesa confeccionada em resina de alto impacto bi-color tampos medindo 1000x600x760mm, com reforço paralelo e duplo nas bordas para maior resistência, sustentado por barra única de aço medindo 25x25 moldada a frio e sem emendas, soldado em 2 pares de colunas de aço	JBM/Conj nto mesa Professor	Conj	10	R\$ 2.380,0000	R\$ 23.800,0000

Handwritten signature or initials.



CMW MÓVEIS LTDA CNPJ 37.606.908/0004-04
Av Manoel Ribas N246 Centro Congoninhas-PR tel 4398022623

<p>29x58, gaveteiro com caixaria modular de substância plástica injetada, com estrutura de tubos 20x20 fixada na mesa e duas gavetas em mdf com puxador plástico e corrediça, com painel frontal moldado em tubo 20x20 curvado a frio com placas modulares formando 1000x600, ancorados em tubos 20x48 1,5' curvados em 180 graus para maior resistência e durabilidade, protegidos nas extremidades por sapatas antiderrapantes medindo 20x48 injetadas em resina e fixados por parafusos brocantes evitando o contato com o solo. Cadeira monobloco injetada em Poliuretano pele integral tipo skin com 30mm de espessura, texturizada e lavável para melhor higiene, puxador e com cantos arredondados, estruturada por aço chato flexível de alta resistência e revestido por inteiro de poliuretano,</p>					
---	--	--	--	--	--

Handwritten initials or signature in the bottom right corner.



CMW MÓVEIS LTDA CNPJ 37.606.908/0004-04
Av Manoel Ribas N246 Centro Congonhinhas-PR tel 4398022623

<p>medindo aproximadamente no encosto 490x390mm e no assento 450x390, e aproximadamente 460mm de altura, logo do fabricante e data injetados na parte de trás para controle da garantia, encosto com flexibilidade e encaixe na lombar para melhor conforto. Fixação do assento na base através de uma cama com 4 barras de ferro chato 1 x 1/4 de perfeita conformidade com aproximadamente 250mm de elevação para melhor conforto e junção na base através 4 pontos de fixação com parafuso M6, sustentada em pares de colunas 20x48 ancorados em par de tubos 20x48 1'5 curvados em 180 graus a frio com proteção nas extremidades por sapata antiderrapante 48x150 fixadas por parafusos autobrocantes. Estrutura unida pelo processo de solda mige pintura</p>					
---	--	--	--	--	--



CMW MÓVEIS LTDA CNPJ 37.606.908/0004-04
Av Manoel Ribas N246 Centro Congonhinhas-PR tel 4398022623

<p>eletrostática em tinta híbrida epóxi em pó poliéster de alta performance, polimerizada em estufa a 200º c.</p> <p>Apresentar juntamente com a proposta ajustada os documentos listados abaixo: Apresentar declaração de garantia emitida pelo fabricante do mobiliário, específica para este processo licitatório, assinada por responsável devidamente acreditado, de no mínimo 05 (CINCO) anos contra eventuais defeitos de fabricação (caso licitante seja também o fabricante); caso o licitante seja uma revenda autorizada, apresentar declaração de autorização de comercialização dos produtos emitida pelo fabricante do mobiliário, específica para este processo licitatório, assinada por responsável devidamente acreditado, garantindo também por no mínimo 05</p>					
---	--	--	--	--	--

Handwritten initials/signature



CMW MÓVEIS LTDA CNPJ 37.606.908/0004-04
Av Manoel Ribas N246 Centro Congonhinhas-PR tel 4398022623

<p>(CINCO) anos contra eventuais defeitos de fabricação.</p> <p>Apresentar junto a proposta laudo de veracidade do PU de acordo com o item licitado; apresentar junto a proposta laudo de densidade do PU com foto do material de acordo com item licitado NBR 8537 laudos emitido com no máximo 12 (doze) meses da data do processo.</p> <p>Apresentar junto a propostas laudo de controle de metais pesados em conformidade com ABNT NBR NM 300-3 para a segurança do usuário de acordo com o item licitado; apresentar junto a proposta laudo de flamabilidade do PP, de acordo com o item licitado em conformidade com a norma ASTM 635-14 com taxa de queima e/ou extensão e tempo de queima em 0mm/min emitido por laboratório acreditado pelo INMETRO; Apresentar junto a proposta laudo NR 17</p>					
---	--	--	--	--	--

10 2/2



CMW MÓVEIS LTDA CNPJ 37.606.908/0004-04
Av Manoel Ribas N246 Centro Congonhinhas-PR tel 4398022623

	<p>(Ergonomia). O vencedor preliminar deverá apresentar amostra em 03 (três) dias corridos após o término do certame com catálogo identificação da marca, linha/modelo e caso haja código de certificação do produto, informá-lo para comprovação com a especificação técnica e documentação apresentada. Caso o fabricante fique em outra cidade, deverá apresentar garantia de suporte de assistência técnica através de sede situada a no máximo 300km da cidade. Apresentar atestado de capacidade técnica em nome do fabricante ou do licitante de acordo com o item especificado. Catmat 612027</p>					
5	<p>Armário alto de resina 1800mm com chave corpo e portas fabricados em substância plástica em placas e com reforço paralelo e duplo nas bordas para maior resistência,</p>	<p>Aramoveis/ Armario Alto 2pts c/ chave</p>	un	10	R\$ 4.080,0000	R\$ 40.800,0000



CMW MÓVEIS LTDA CNPJ 37.606.908/0004-04
 Av Manoel Ribas N246 Centro Congonhinhas-PR tel 4398022623

<p>repartido na parte superior, bipartido nas laterais - Armário alto de resina 1800mm com chave corpo e portas fabricados em substância plástica em placas e com reforço paralelo e duplo nas bordas para maior resistência, repartido na parte superior, bipartido nas laterais, moduladas com as placas 600x500 injetadas em resina de alto impacto com reforço duplo em toda a borda e com a logo do fabricante injetada. Portas e fundos compostos por placas de 600x400 injetadas em resina de alto impacto com reforço duplo em toda a borda e logo do fabricante injetada. Toda a fixação será estruturada em junta de ferro tubular 20x20 1,2 com furação dupla para perfeito encaixe 10,000 7701048 8.792,6700 87.926,70 48 Página: 7 / 16 das placas. Interior com 4 prateleiras repartidas</p>					
--	--	--	--	--	--



CMW MÓVEIS LTDA CNPJ 37.606.908/0004-04
Av Manoel Ribas N246 Centro Congonhinhas-PR tel 4398022623

<p>em resina injetada, sendo 3 móveis com regulagem de altura e com perfeito encaixe no interior do armário medindo 1200x600, considerando recuo nas colunas e escorada nas régua frontais e traseiras.</p> <p>Base dos pés composta de estrutura metálica 20x20 1,2' e sapatas com regulagem que permita o armário alcançar no mínimo 100mm de distância do chão. Portas estruturadas em quadro de tubos 20x20 para a fixação das placas com recipiente para receber nas placas 4 dobradiças metálicas com abertura em no mínimo 165° e com amortecimento ao fechar. Sistema de fechadura: travamento das portas através de fecho com puxador embutido de Zamak e fechadura com chave e chave reserva.</p> <p>Dimensões aproximadas (comprimento x largura x altura): 600mm x 1200mm x</p>					
---	--	--	--	--	--

Handwritten initials and a signature mark.



CMW MÓVEIS LTDA CNPJ 37.606.908/0004-04
Av Manoel Ribas N246 Centro Congonhinhas-PR tel 4398022623

<p>1800mm (tolerância +/- 100mm). Apresentar juntamente com a proposta ajustada os documentos listados abaixo: Apresentar junto a proposta laudo de flamabilidade do PP, em conformidade com a norma ASTM 635-14 com taxa de queima e/ou extensão e tempo de queima em Omm/min emitido por laboratório acreditado pelo INMETRO; Apresentar junto a proposta laudo de espessura da tinta com no mínimo 800 microns de espessura para maior resistência a possíveis impactos. Apresentar declaração de garantia, emitida pelo fabricante do mobiliário, específica para este processo licitatório, assinada por responsável devidamente acreditado, de no mínimo 05 (CINCO) anos contra eventuais defeitos de fabricação (caso licitante seja também o fabricante); caso o</p>					
--	--	--	--	--	--



CMW MÓVEIS LTDA CNPJ 37.606.908/0004-04
Av Manoel Ribas N246 Centro Congonhinhas-PR tel 4398022623

<p>licitante seja uma revenda autorizada, apresentar declaração de autorização de comercialização dos produtos emitida pelo fabricante do mobiliário, específica para este processo licitatório, assinada por responsável devidamente acreditado, garantindo também por no mínimo 05 (CINCO) anos contra eventuais defeitos de fabricação. O vencedor preliminar deverá apresentar amostra em 03 (três) dias corridos após o término do certame com catálogo identificação da marca, linha/modelo e caso haja código de certificação do produto, informá-lo para comprovação com a especificação técnica e documentação apresentada. Caso o fabricante fique em outra cidade, deverá apresentar garantia de suporte de assistência técnica através de sede situada a no máximo</p>					
--	--	--	--	--	--

RC



CMW MÓVEIS LTDA CNPJ 37.606.908/0004-04
 Av Manoel Ribas N246 Centro Congonhinhas-PR tel 4398022623

	300km da cidade. Apresentar atestado de capacidade técnica em nome do fabricante ou do licitante de acordo com o item especificado. Catmat 457089					
6	Mesa Lúdica infantil com bancos confeccionada em substância plástica medindo 1800x1000x590mm composta por 6 tampos 600x500mm dando a opção de ser multicoloridalúdica - Mesa Lúdica infantil com bancos confeccionada em substância plástica medindo 1800x1000x590mm composta por 6 tampos 600x500mm dando a opção de ser multicoloridalúdica, sem placas cortadas ou com marcas de recortes e sem parafusos amostra, que possivelmente podem estar ocasionando qualquer tipo de risco ao usuário, injetados em copo de acrilonitrila, butadieno e estireno, com reforço duplo nas 4 extremidades,	JBM/Mesa Ludica Infantil	Un	8	R\$ 3.680,0000	R\$ 29.440,0000



CMW MÓVEIS LTDA CNPJ 37.606.908/0004-04
Av Manoel Ribas N246 Centro Congonhinhas-PR tel 4398022623

<p>com pinos internos com 8,000 7701048 5.600,3300 44.802,64 54 Página: 8 / 16 reforço para a fixação dos parafusos de maneira interna, com furo duplo nos tubos de aço e fixação nas placas de maneira interna, garantindo qualidade e acabamento, logomarca do fabricante em auto relevo na placa, com raio de 2,5 mm nas pontas e sem raio ou qualquer tipo de espaçamento entre a junção das placas, evitando qualquer tipo de vão ou buraco nos quais possam acumular sujeiras, sustentado por 1 única barra de aço medindo 25x25 moldadas a frio e 1 barra 50x25 centralizada, ancorada em par de colunas de aço 29x58 e estruturadas em tubos 29x58 sem tubos extras e curvados em 180 graus para maior resistência e durabilidade, protegidos nas extremidades por</p>					
--	--	--	--	--	--

Handwritten signature or initials in the bottom right corner.



CMW MÓVEIS LTDA CNPJ 37.606.908/0004-04
Av Manoel Ribas N246 Centro Congonhinhas-PR tel 4398022623

<p>sapatas antiderrapantes medindo 29x58x150 injetadas em resina evitando o contato com o solo. Proibido qualquer tipo de corte, rebarba ou saliência no componente. Banco confeccionado em substância plástica medindo 1800x400x350mm e estruturado com placas medindo 600x400 mm confeccionadas em copolímero com reforço duplo nas 4 extremidades, com parafusos atravessando o tubo de aço, sem ficar aparente, fixando em recepção no componente, e proibido qualquer tipo de corte, encosto sustentado por tubo 25x25 do chão até a superfície do encosto ligando um ponto ao solo ao outro em tubo único moldado a frio, assento suspenso por 1 única barra 25x25 moldada a frio em toda a extremidade, com 3 barras 20x30 na transversal ancoradas</p>					
--	--	--	--	--	--



CMW MÓVEIS LTDA CNPJ 37.606.908/0004-04
Av Manoel Ribas N246 Centro Congonhinhas-PR tel 4398022623

<p>em dois pares de tubos 29x58 com base formada em tubos 29x58 com as extremidades revestidas por sapatas de resina injetada medindo 29x58x150. Estrutura unida pelo processo de solda MIG e pintura eletrostática em tinta híbrida epóxi em pó poliéster de alta performance, polimerizada em estufa a 200º C.</p> <p>Apresentar juntamente com a proposta ajustada os documentos listados abaixo: Apresentar junto a proposta laudo de flamabilidade do PP, em conformidade com a norma ASTM 635-14 com taxa de queima e/ou extensão e tempo de queima em 0mm/min emitido por laboratório acreditado pelo INMETRO; Apresentar junto a proposta laudo de espessura da tinta com no mínimo 800 microns de espessura para maior resistência a possíveis impactos. Apresentar</p>					
--	--	--	--	--	--



CMW MÓVEIS LTDA CNPJ 37.606.908/0004-04
Av Manoel Ribas N246 Centro Congonhinhas-PR tel 4398022623

<p>declaração de garantia, emitida pelo fabricante do mobiliário, específica para este processo licitatório, assinada por responsável devidamente acreditado, de no mínimo 05 (CINCO) anos contra eventuais defeitos de fabricação (caso licitante seja também o fabricante); caso o licitante seja uma revenda autorizada, apresentar declaração de autorização de comercialização dos produtos emitida pelo fabricante do mobiliário, específica para este processo licitatório, assinada por responsável devidamente acreditado, garantindo também por no mínimo 05 (CINCO) anos contra eventuais defeitos de fabricação. O vencedor preliminar deverá apresentar amostra em 03 (três) dias corridos após o término do certame com catálogo identificação da marca, linha/modelo</p>					
---	--	--	--	--	--



CMW MÓVEIS LTDA CNPJ 37.606.908/0004-04
Av Manoel Ribas N246 Centro Congonhinhas-PR tel 4398022623

	<p>e caso haja código de certificação do produto, informá-lo para comprovação com a especificação técnica e documentação apresentada, caso o fabricante fique em outra cidade, deverá apresentar garantia de suporte de assistência técnica através de sede situada a no máximo 300km da cidade. Apresentar Página: 9 / 16 atestado de capacidade técnica em nome do fabricante ou do licitante de acordo com o item especificado. Catmat 401874</p>					
7	<p>Mesa Lúdica médio com bancos confeccionada em substância plástica medindo 1800x1000x640 composta por 6 tampos 600x500mm dando a opção de ser multicolorida-lúdica - Mesa Lúdica médio com bancos confeccionada em substância plástica medindo 1800x1000x640 composta por 6</p>	JBM/Mesa Ludica Medio C/ Bancos	Un	2	R\$ 4.050,0000	R\$ 8.100,0000



CMW MÓVEIS LTDA CNPJ 37.606.908/0004-04
Av Manoel Ribas N246 Centro Congonhinhas-PR tel 4398022623

<p>tampas 600x500mm dando a opção de ser multicolorida-lúdica, sem placas cortadas ou com marcas de recortes e sem parafusos amostra, que possivelmente podem estar ocasionando qualquer tipo de risco ao usuário, injetados em copo de acrilonitrila, butadieno e estireno, com reforço duplo nas 4 extremidades, com pinos internos com reforço para a fixação dos parafusos de maneira interna, com furo duplo nos tubos de aço e fixação nas placas de maneira interna, garantindo qualidade e acabamento, logomarca do fabricante em auto relevo na placa, com raio de 2,5 mm nas pontas e sem raio ou qualquer tipo de espaçamento entre a junção das placas, evitando qualquer tipo de vão ou buraco nos quais possam acumular sujeiras, sustentado por 1 única barra de aço medindo 25x25 moldadas a frio e 1</p>					
---	--	--	--	--	--



CMW MÓVEIS LTDA CNPJ 37.606.908/0004-04
Av Manoel Ribas N246 Centro Congonhinhas-PR tel 4398022623

<p>barra 50x25 centralizada, ancorada em par de colunas de aço 29x58 e estruturadas em tubos 29x58 sem tubos extras e curvados em 180 graus para maior resistência e durabilidade, protegidos nas extremidades por sapatas antiderrapantes medindo 29x58x150 injetadas em resina evitando o contato com o solo. Proibido qualquer tipo de corte, rebarba ou saliência no componente. Banco confeccionado em substância plástica medindo 1800x400x430mm e estruturado com placas medindo 600x400 mm confeccionadas em copolímero com reforço duplo nas 4 extremidades, com parafusos atravessando o tubo de aço, sem ficar aparente, fixando em recepção no componente, e proibido qualquer tipo de corte, encosto</p>					
---	--	--	--	--	--

fc



CMW MÓVEIS LTDA CNPJ 37.606.908/0004-04
Av Manoel Ribas N246 Centro Congonhinhas-PR tel 4398022623

<p>sustentado por tubo 25x25 do chão até a superfície do encosto ligando um ponto ao solo ao outro em tubo único moldado a frio, assento suspenso por 1 única barra 25x25 moldada a frio em toda a extremidade, com 3 barras 20x30 na transversal ancoradas em dois pares de tubos 29x58 com base formada em tubos 29x58 com as extremidades revestidas por sapatas de resina injetada medindo 29x58x150. Estrutura unida pelo processo de solda MIG e pintura eletrostática em tinta híbrida epóxi em pó poliéster de alta performance, polimerizada em estufa a 200º C.</p> <p>Apresentar juntamente com a proposta ajustada os documentos listados abaixo: Apresentar junto a proposta laudo de flamabilidade do PP, com em conformidade com a norma ASTM 635-14 com taxa de queima</p>					
--	--	--	--	--	--

afc



CMW MÓVEIS LTDA CNPJ 37.606.908/0004-04
Av Manoel Ribas N246 Centro Congonhinhas-PR tel 4398022623

<p>e/ou extensão e tempo de queima em 0mm/min emitido por laboratório acreditado pelo INMETRO; Apresentar junto a proposta laudo de espessura da tinta com no mínimo 800 microns de espessura para maior resistência a possíveis impactos. Apresentar declaração de garantia, emitida pelo fabricante do mobiliário, específica para este processo licitatório, assinada por responsável devidamente acreditado, de no mínimo 05 (CINCO) anos contra eventuais defeitos 2,000 7701048 6.459,3300 12.918,66 55 Página: 10 / 16 de fabricação (caso licitante seja também o fabricante); caso o licitante seja uma revenda autorizada, apresentar declaração de autorização de comercialização dos produtos emitida pelo fabricante do mobiliário, específica para este processo licitatório, assinada</p>					
--	--	--	--	--	--

Handwritten initials and a circular stamp.



CMW MÓVEIS LTDA CNPJ 37.606.908/0004-04
 Av Manoel Ribas N246 Centro Congonhinhas-PR tel 4398022623

	<p>por responsável devidamente acreditado, garantindo também por no mínimo 05 (CINCO) anos contra eventuais defeitos de fabricação. O vencedor preliminar deverá apresentar amostra em 03 (três) dias corridos após o término do certame com catálogo identificação da marca, linha/modelo e caso haja código de certificação do produto, informá-lo para comprovação com a especificação técnica e documentação apresentada. Caso o fabricante fique em outra cidade, deverá apresentar garantia de suporte de assistência técnica através de sede situada a no máximo 300km da cidade. Apresentar atestado de capacidade técnica em nome do fabricante ou do licitante de acordo com o item especificado. Catmat 401874</p>					
8	Mesa lúdico infantil com bancos	JBM/Mesa Ludica	un	6	R\$ 4.330,0000	R\$ 25.980,0000

Handwritten signature or initials.



CMW MÓVEIS LTDA CNPJ 37.606.908/0004-04
Av Manoel Ribas N246 Centro Congonhinhas-PR tel 4398022623

<p>confeccionado substância plástica. - Mesa lúdico infantil com bancos confeccionado substância plástica. Mesa confeccionada em substância plástica medindo 2400x1000x590mm composta por 8 tampos 600x500mm dando a opção de ser multicoloridalúdica, sem placas cortadas ou com marcas de recortes e sem parafusos amostra, que possivelmente podem estar ocasionando qualquer tipo de acidente injetados em copo de acrilonitrila, butadieno e estireno, com reforço duplo nas 4 extremidades, com pinos internos com reforço para a fixação dos parafusos de maneira interna, com furo duplo nos tubos de aço e fixação nas placas de maneira interna, garantindo qualidade e acabamento, logomarca do fabricante em auto relevo na placa, com raio de 2,5 mm nas pontas e sem raio ou</p>	<p>Infantil C/ Bancos</p>				
--	-------------------------------	--	--	--	--

Handwritten signature or initials.



CMW MÓVEIS LTDA CNPJ 37.606.908/0004-04
Av Manoel Ribas N246 Centro Congonhinhas-PR tel 4398022623

<p>qualquer tipo de espaçamento entre a junção das placas, evitando qualquer tipo de vão ou buraco nos quais possam acumular sujeiras, sustentado por 1 única barra de aço medindo 25x25 moldada a frio e uma barra 50x25 centralizada, ancoradas em par de colunas de aço 29x58 e estruturados em tubos 29x58 curvados em 180 graus para maior resistência e durabilidade, protegidos nas extremidades por sapatas antiderrapantes medindo 29x58x150 injetadas em resina evitando o contato com o solo. Proibido qualquer tipo de corte, rebarba ou saliência no componente. Bancos confeccionados em substância plástica medindo 2400x400x350 mm e estruturados com placas medindo 600x400 mm confeccionadas em copolímero com reforço duplo nas 4</p>					
--	--	--	--	--	--

W Jc



CMW MÓVEIS LTDA CNPJ 37.606.908/0004-04
Av Manoel Ribas N246 Centro Congonhinhas-PR tel 4398022623

<p>extremidades, com parafusos atravessando o tubo de aço, sem ficar aparente, fixando em recepção no componente, e proibido qualquer tipo de corte, suspenso por 1 única barra 25x25 moldada a frio em toda a extremidade, com 5 barras 20x30 na transversal ancoradas em dois pares de tubos 29x58 com base formada em tubos 29x58 com as extremidades revestidas por sapatas de resina injetada medindo 29x58x150, apresentar junto a proposta laudo emitido por laboratório acreditado pelo inmetro em conformidade com a especificação Estrutura unida pelo processo de solda MIG e pintura eletrostática em tinta híbrida 6,000 7701048 7.468,6700 44.812,02 56 Página: 11 / 16 epóxi em pó poliéster de alta performance,</p>						
--	--	--	--	--	--	--

Handwritten signature and initials.



CMW MÓVEIS LTDA CNPJ 37.606.908/0004-04
Av Manoel Ribas N246 Centro Congoninhas-PR tel 4398022623

<p>polimerizada em estufa a 200º C. Apresentar juntamente com a proposta ajustada os documentos listados abaixo: Apresentar junto a proposta laudo de flamabilidade do PP, com em conformidade com a norma ASTM 635-14 com taxa de queima e/ou extensão e tempo de queima em 0mm/min emitido por laboratório acreditado pelo INMETRO; Apresentar junto a proposta laudo de espessura da tinta com no mínimo 800 microns de espessura para maior resistência a possíveis impactos. Apresentar declaração de garantia, emitida pelo fabricante do mobiliário, específica para este processo licitatório, assinada por responsável devidamente acreditado, de no mínimo 05 (CINCO) anos contra eventuais defeitos de fabricação (caso licitante seja também o fabricante); caso o</p>					
--	--	--	--	--	--



CMW MÓVEIS LTDA CNPJ 37.606.908/0004-04
Av Manoel Ribas N246 Centro Congonhinhas-PR tel 4398022623

<p>licitante seja uma revenda autorizada, apresentar declaração de autorização de comercialização dos produtos emitida pelo fabricante do mobiliário, específica para este processo licitatório, assinada por responsável devidamente acreditado, garantindo também por no mínimo 05 (CINCO) anos contra eventuais defeitos de fabricação. O vencedor preliminar deverá apresentar amostra em 03 (três) dias corridos após o término do certame com catálogo identificação da marca, linha/modelo e caso haja código de certificação do produto, informá-lo para comprovação com a especificação técnica e documentação apresentada. Caso o fabricante fique em outra cidade, deverá apresentar garantia de suporte de assistência técnica através de sede situada a no máximo</p>					
--	--	--	--	--	--

Handwritten signature or initials in the bottom right corner.



CMW MÓVEIS LTDA CNPJ 37.606.908/0004-04
 Av Manoel Ribas N246 Centro Congonhinhas-PR tel 4398022623

	300km da cidade. Apresentar atestado de capacidade técnica em nome do fabricante ou do licitante de acordo com o item especificado. Catmat 401874					
9	Mesa lúdica médio com bancos confeccionado substância plástica médio, Mesa confeccionada em substância plástica medindo 2400x1000x640mm composta por 8 tampos 600x500mm dando a opção de ser multicoloridalúdica - Mesa lúdica médio com bancos confeccionado substância plástica médio, Mesa confeccionada em substância plástica medindo 2400x1000x640mm composta por 8 tampos 600x500mm dando a opção de ser multicoloridalúdica, sem placas cortadas ou marcas de recortes e sem parafusos amostra, que possivelmente podem estar ocasionando qualquer tipo de risco	JBM/Mesa lúdica médio c/ bancos	6	un	R\$ 4.430,0000	R\$ 26.580,0000



CMW MÓVEIS LTDA CNPJ 37.606.908/0004-04
Av Manoel Ribas N246 Centro Congonhinhas-PR tel 4398022623

<p>ao usuário, injetados em copo de acrilonitrila, butadieno e estireno, com reforço duplo nas 4 extremidades, com pinos internos com reforço para a fixação dos parafusos de maneira interna, com furo duplo nos tubos de aço e fixação nas placas de maneira interna, garantindo qualidade e acabamento, logomarca do fabricante em auto relevo na placa, com raio de 2,5mm nas pontas e sem raio ou qualquer tipo de espaçamento entre a junção das placas, evitando qualquer tipo de vão ou buraco nos quais possam acumular sujeiras, sustentado por 1 única barra de aço medindo 25x25 moldadas a frio e uma barra 50x25 centralizada, ancoradas em par de colunas de aço 29x58 e ancorados em tubos 29x58 curvados em 180 graus para maior resistência e durabilidade, protegidos nas</p>					
--	--	--	--	--	--

Handwritten initials or signature in the bottom right corner.



CMW MÓVEIS LTDA CNPJ 37.606.908/0004-04
 Av Manoel Ribas N246 Centro Congonhinhas-PR tel 4398022623

<p>extremidades por sapatas 6,000 7701048 8.610,6700 51.664,02 57 Página: 12 / 16 antiderrapantes medindo 29x58x150 injetadas em resina evitando o contato com o solo. Proibido qualquer tipo de corte, rebarba ou saliência no componente. Bancos confeccionados em substância plástica medindo 2400x400x390mm e estruturados com placas medindo 600x400mm confeccionadas em copolímero com reforço duplo nas 4 extremidades, com parafusos atravessando o tubo de aço, sem ficar aparente, fixando em recepção no componente, e proibido qualquer tipo de corte, suspenso por 1 única barra 25x25 moldada a frio em toda a extremidade, com 5 barras 20x30 na transversal ancoradas em dois pares de tubos 29x58 com base formada em</p>					
---	--	--	--	--	--



CMW MÓVEIS LTDA CNPJ 37.606.908/0004-04
Av Manoel Ribas N246 Centro Congonhinhas-PR tel 4398022623

<p>tubos 29x58 com as extremidades revestidas por sapatas de resina injetada medindo 29x58x150, apresentar junto a proposta declaração de isonomia de preços, para possíveis diligências, apresentar junto a proposta laudo emitido por laboratório acreditado pelo inmetro em conformidade com a especificação. Estrutura unida pelo processo de solda MIG e pintura eletrostática em tinta híbrida epóxi em pó poliéster de alta performance, polimerizada em estufa a 200º C. Apresentar juntamente com a proposta ajustada os documentos listados abaixo: Apresentar junto a proposta laudo de flamabilidade do PP, com em conformidade com a norma ASTM 635-14 com taxa de queima e/ou extensão e tempo de queima em</p>					
---	--	--	--	--	--

Handwritten signature and initials in the bottom right corner.



CMW MÓVEIS LTDA CNPJ 37.606.908/0004-04
Av Manoel Ribas N246 Centro Congonhinhas-PR tel 4398022623

<p>0mm/min emitido por laboratório acreditado pelo INMETRO; Apresentar junto a proposta laudo de espessura da tinta com no mínimo 800 microns de espessura para maior resistência a possíveis impactos. Apresentar declaração de garantia, emitida pelo fabricante do mobiliário, específica para este processo licitatório, assinada por responsável devidamente acreditado, de no mínimo 05 (CINCO) anos contra eventuais defeitos de fabricação (caso licitante seja também o fabricante); caso o licitante seja uma revenda autorizada, apresentar declaração de autorização de comercialização dos produtos emitida pelo fabricante do mobiliário, específica para este processo licitatório, assinada por responsável devidamente acreditado, garantindo também por no mínimo 05</p>					
--	--	--	--	--	--



CMW MÓVEIS LTDA CNPJ 37.606.908/0004-04
Av Manoel Ribas N246 Centro Congonhinhas-PR tel 4398022623

	<p>(CINCO) anos contra eventuais defeitos de fabricação. O vencedor preliminar deverá apresentar amostra em 03 (três) dias corridos após o término do certame com catálogo identificação da marca, linha/modelo e caso haja código de certificação do produto, informá-lo para comprovação com a especificação técnica e documentação apresentada. Caso o fabricante fique em outra cidade, deverá apresentar garantia de suporte de assistência técnica através de sede situada a no máximo 300km da cidade. Apresentar atestado de capacidade técnica em nome do fabricante ou do licitante de acordo com o item especificado. catmat 401874</p>					
10	<p>Conjunto descanso modular empilháveis, as duas cabeceiras devem ser inteiriças, formadas por uma única peça, produzidas em</p>	<p>Ecoplas/CA minha infantil</p>	<p>Conjunto</p>	<p>300</p>	<p>R\$ 319,0000</p>	<p>R\$ 95.700,0000</p>

Handwritten initials and a circled mark.



CMW MÓVEIS LTDA CNPJ 37.606.908/0004-04

Av Manoel Ribas N246 Centro Congoninhas-PR tel 4398022623

<p>polipropileno, com dimensões mínimas de 60cm largura x 13cm profundidade x 15cm altura. - 475769</p> <p>Conjunto descanso modular empilháveis, as duas cabeceiras devem ser inteiriças, formadas por uma única peça, produzidas em polipropileno, com 300,000 7701043 408,3300 122.499,00</p> <p>26 Página: 13 / 16</p> <p>dimensões mínimas de 60cm largura x 13cm profundidade x 15cm altura. O produto deverá ser atóxico, anti uv, apresentar excelente acabamento, sem rebarbas e bordas cortantes. Deve conter drenos que permitam a lavagem e higienização total.</p> <p>Deve conter compartimento para receber de forma firme e segura a estrutura de mosquitoireio.</p> <p>Ponteiras de borracha antiderrapante fixadas de maneira que não se solte facilmente das cabeceiras. As duas estruturas laterais</p>					
--	--	--	--	--	--



CMW MÓVEIS LTDA CNPJ 37.606.908/0004-04
Av Manoel Ribas N246 Centro Congonhinhas-PR tel 4398022623

<p>devem ser em tubos de alumínio.</p> <p>Espessura mínima das paredes do alumínio: 1,50mm. Liga 6063 de têmpera do alumínio: t5. A área de repouso deve ser composta por um leito de rede confortável e arejada, vazada, confeccionada em tecido 100% poliéster empastado em pvc, com espessura mínima de 0,51mm e gramatura mínima de 355g/m² anti fungo, anti uv, anti oxidante, isento de f-talatos, não propagador de chamas, antitranspirante e lavável. Alta resistência a peso, suportando até 80 kg. As laterais devem ser soldadas de maneira uniforme e resistentes a tração. O conjunto deve estar bem montado, de forma segura, firme e bem tensionado, sem imperfeições, como ondulações no leito ou ainda o efeito de "barriga" no centro do conjunto descanso. O conjunto não deve conter fechamento em</p>					
--	--	--	--	--	--

PC 10



CMW MÓVEIS LTDA CNPJ 37.606.908/0004-04
Av Manoel Ribas N246 Centro Congonhinhas-PR tel 4398022623

<p>velcro e nem pequenas peças que possam se soltar facilmente. Todas as peças devem se encaixar perfeitamente, não sendo permitido espaços e folgas entre os componentes. O conjunto deve ter estabilidade lateral, não sendo permitido tombamento, afim de evitar acidentes e promover segurança total durante o uso. O conjunto deverá ser entregue montado. Conjunto modular é composto por módulos, este sistema permite que todos os seus componentes sejam repostos. Medidas mínimas: 135cm comprimento x 60cm largura x 15cm altura.</p> <p>Apresentar juntamente com a proposta declaração de garantia emitida pelo fabricante do conjunto descanso, específica para este processo licitatório, assinada por responsável devidamente acreditado, de no mínimo 18 (dezoito)</p>					
---	--	--	--	--	--

de



CMW MÓVEIS LTDA CNPJ 37.606.908/0004-04
Av Manoel Ribas N246 Centro Congonhinhas-PR tel 4398022623

<p>meses contra eventuais defeitos de fabricação (caso licitante seja também o fabricante); caso o licitante seja uma revenda autorizada.</p> <p>Apresentar declaração de autorização de comercialização dos produtos emitida pelo fabricante do conjunto descanço, específica para este processo licitatório, assinada por responsável devidamente acreditado, garantindo também por no mínimo 18 (dezoito) meses contra eventuais defeitos de fabricação.</p> <p>Apresentar junto a propositacatálogo do produto com todas as característica exigidas. Apresentar junto a proposta laudo de certificação em conformidade para segurança regulamentado pela abnt nbr nm300:2004.</p> <p>Apresentar junto a proposta laudo de certificação em conformidade para</p>					
---	--	--	--	--	--

Handwritten signature and initials.



CMW MÓVEIS LTDA CNPJ 37.606.908/0004-04
 Av Manoel Ribas N246 Centro Congonhinhas-PR tel 4398022623

<p>segurança regulamentado pela abnt nbr 15860:2016. Apresentar junto a proposta certificado de regularidade junto ao ministério do meio ambiente/ibama. Apresentar junto a proposta laudo de certificação do alumínio em conformidade com a norma nbr 7000. Apresentar junto a proposta laudo que ateste a eficácia anti chama conforme norma fmvss 302/1991 ausência de f-talatos. Apresentar junto a proposta laudo antibacteriano eficaz para cepas gran-positivo e gran-negativo. Página: 14 / 16 Apresentar junto a proposta laudo de resistência ao impacto – atestando os índices de rigidez/impacto conforme norma astm d256-10. Apresentar amostra em 03 (três) dias corridos após o termino do certame com catálogo identificação da marca, linha/modelo e caso haja código de</p>					
---	--	--	--	--	--



CMW MÓVEIS LTDA CNPJ 37.606.908/0004-04
Av Manoel Ribas N246 Centro Congonhinhas-PR tel 4398022623

	certificação do produto, informá-lo para comprovação com a especificação técnica e documentação apresentada. Serão aceitas medidas mínimas. Caso o fabricante fique em outra cidade, deverá apresentar garantia de suporte de assistência técnica através de sede situada a no máximo 300 km da cidade. CATMAT - 475769					
11	Lençol de Baixo com Botãozinho de Pressão medindo 1,10m de comprimento e 0,80m de largura. - Lençol de Baixo com Botãozinho de Pressão medindo 1,10m de comprimento e 0,80m de largura. Em tecido tipo fio misto (filamento) 67% algodão e 33% poliéster, mínimo 180 fios. Confeccionado em costura reta simples e overlock. O tecido liso deverá ter cores suaves (amarelo claro, verde água, salmão, bege, azul claro, rosa claro). O lençol é fixado	Cmw/Lençol c/botão 1,10x,080 cm	un	600	R\$ 37,0000	R\$ 22.200,0000

Handwritten signature or initials in the bottom right corner.



CMW MÓVEIS LTDA CNPJ 37.606.908/0004-04
Av Manoel Ribas N246 Centro Congonhinhas-PR tel 4398022623

<p>através de 3 tiras na parte de trás, costuradas em 6 pontos, com fechamento através de botões de pressão. Lençol de baixo que encaixe perfeitamente na caminha, permitindo o empilhamento mesmo sem tirar o lençol. Perfeito acabamento das costuras, sem sobra de linha, linha de boa qualidade que não arrebente facilmente, costuras retas, botões de pressão de boa qualidade. Todas as características devem estar visíveis na etiqueta das peças. Peso mínimo: 108g. Apresentar amostra em 03 (três) dias corridos após o término do certame com catálogo identificação da marca, linha/modelo e caso haja código de certificação do produto, informá-lo para comprovação com a especificação técnica e documentação apresentada. Serão aceitas medidas mínimas. Caso o</p>					
--	--	--	--	--	--



CMW MÓVEIS LTDA CNPJ 37.606.908/0004-04
Av Manoel Ribas N246 Centro Congonhinhas-PR tel 4398022623

	fabricante fique em outra cidade, deverá apresentar garantia de suporte de assistência técnica através de sede situada a no máximo 300 km da cidade. CATMAT - 467250					
12	Cadeira em substância plástica de alta resistência e flexível, ergonômica atendendo as normas da ABNT 14006 com assento medindo no mínimo 420 de largura e 420 de profundidade, interligado ao encosto sem separação - Cadeira em substância plástica de alta resistência e flexível, ergonômica atendendo as normas da ABNT 14006 com assento medindo no mínimo 420 de largura e 420 de profundidade, interligado ao encosto sem separação, buraco ou vão, evitando quebras, sustentados por junção de estrutura de 3 tubos de aço 20x20 moldados a frio, dois sustentando encosto	Incoplac/Cadeira Eiffel	un	50	R\$ 259,0000	R\$ 12.950,0000

Handwritten signature and initials in the bottom right corner.



CMW MÓVEIS LTDA CNPJ 37.606.908/0004-04
Av Manoel Ribas N246 Centro Congonhinhas-PR tel 4398022623

<p>é um moldado a frio em todo o contorno frontal, com no mínimo 6 pontos de fixação, com contorno na parte frontal interna inferior do assento, proporcionando maior rigidez na sustentação e no mínimo 6 aletas de reforços no assento, saia lateral do assento medindo no mínimo 50 mm para melhor acabamento e proteção dos tubos de aço inferiores, encosto sem furos, buracos ou puxadores, e sem vão entre o assento e o encosto, garantindo maior resistência durabilidade e evitando quebras, medindo no 50,000 7701048 608,3300 30.416,50 59 Página: 15 / 16 mínimo 420 de largura e 420 de altura com encaixe plástico tipo fêmea para os tubos e fixado por 4 parafusos, estruturados em pares de colunas 20x48 ancorados em par de tubos 20x48 1'5 curvados em 180 graus a frio com</p>					
--	--	--	--	--	--



CMW MÓVEIS LTDA CNPJ 37.606.908/0004-04
Av Manoel Ribas N246 Centro Congonhinhas-PR tel 4398022623

<p>proteção nas extremidades por sapata antiderrapante 48x150 fixadas por parafusos. Apresentar juntamente com a proposta ajustada os documentos listados abaixo: Apresentar junto a proposta laudo de flamabilidade do PP, com em conformidade com a norma ASTM 635-14 com taxa de queima e/ou extensão e tempo de queima em 0mm/min emitido por laboratório acreditado pelo INMETRO; Apresentar junto a proposta laudo de espessura da tinta com no mínimo 800 microns de espessura para maior resistência a possíveis impactos laudo com no máximo 12 (doze) meses da data do processo. Apresentar declaração de garantia, emitida pelo fabricante do mobiliário, específica para este processo licitatório, assinada por responsável devidamente acreditado, de no mínimo 05 (CINCO)</p>						
--	--	--	--	--	--	--

W
JFC



CMW MÓVEIS LTDA CNPJ 37.606.908/0004-04
Av Manoel Ribas N246 Centro Congonhinhas-PR tel 4398022623

<p>anos contra eventuais defeitos de fabricação (caso licitante seja também o fabricante); caso o licitante seja uma revenda autorizada, apresentar declaração de autorização de comercialização dos produtos emitida pelo fabricante do mobiliário, específica para este processo licitatório, assinada por responsável devidamente acreditado, garantindo também por no mínimo 05 (CINCO) anos contra eventuais defeitos de fabricação. O vencedor preliminar deverá apresentar amostra em 03 (três) dias corridos após o término do certame com catálogo identificação da marca, linha/modelo e caso haja código de certificação do produto, informá-lo para comprovação com a especificação técnica e documentação apresentada. Caso o fabricante fique em outra cidade, deverá</p>					
---	--	--	--	--	--

W Jc



CMW MÓVEIS LTDA CNPJ 37.606.908/0004-04
Av Manoel Ribas N246 Centro Congonhinhas-PR tel 4398022623

	apresentar garantia de suporte de assistência técnica através de sede situada a no máximo 300km da cidade. Apresentar atestado de capacidade técnica em nome do fabricante ou do licitante de acordo com o item especificado. catmat 610459					
13	MESA RETA 1,40M, Mesa com um tampo confeccionado em mdf medindo 700x1400x760mm, com pés em tubo de aço carbono com secção retangular 30x50mm, com secção retangular 30x70mm unindo as duas laterais da mesa - MESA RETA 1,40M, Mesa com um tampo confeccionado em mdf medindo 700x1400x760mm, com pés em tubo de aço carbono com secção retangular 30x50mm, com secção retangular 30x70mm unindo as duas laterais da mesa. Tampo engrossurado com chapa de mdf de 25mm, com fita de borda em pvc maciço	Artely/Mesa Reta 1,40	Unt	30	R\$ 1.950,0000	R\$ 58.500,0000

Handwritten initials or signature in the bottom right corner.



CMW MÓVEIS LTDA CNPJ 37.606.908/0004-04

Av Manoel Ribas N246 Centro Congoninhas-PR tel 4398022623

	<p>com 1 mm de espessura colada. Passa fio com capa, que permite o fechamento de 80% da passagem, injetado em polímero, na cor da estrutura da mesa e tomada. Saia em chapa de mdf de 15 mm com acabamento melamínico e proteção de borda em pvc maciço com 0,45 mm de espessura colada. Sapata niquelada ø20mm, com base plástica, regulável através de rosca 1/4" com 10mm de altura mais 8mm de regulagem. Altura do tampo ao solo em 76mm. Estrutura unida pelo processo de solda MIG. Pintura eletrostática em tinta híbrida epóxi em pó poliéster de alta performance, polimerizada em estufa a 200º C. Apresentar juntamente com a proposta ajustada os documentos listados abaixo: Apresentar</p>					
--	---	--	--	--	--	--



CMW MÓVEIS LTDA CNPJ 37.606.908/0004-04
Av Manoel Ribas N246 Centro Congonhinhas-PR tel 4398022623

<p>junto a proposta laudo de espessura da tinta com no mínimo 800 microns de espessura para maior resistência a possíveis impactos laudo com no máximo 12 (doze) meses da data do processo. Apresentar declaração de garantia, emitida pelo fabricante do mobiliário, específica para este processo licitatório, assinada por responsável devidamente acreditado, de no mínimo 05 (CINCO) anos contra eventuais defeitos de fabricação (caso licitante seja também o fabricante); caso o licitante seja uma revenda autorizada, apresentar declaração de autorização de comercialização dos produtos emitida pelo fabricante do mobiliário, específica para este processo licitatório, assinada por responsável devidamente acreditado, garantindo também por no mínimo 05 (CINCO) anos contra</p>					
--	--	--	--	--	--

g/c



CMW MÓVEIS LTDA CNPJ 37.606.908/0004-04
 Av Manoel Ribas N246 Centro Congonhinhas-PR tel 4398022623

<p>eventuais defeitos de fabricação. O vencedor preliminar deverá apresentar amostra em 03 (três) dias corridos após o término do certame com catálogo identificação da marca, linha/modelo e caso haja código de certificação do produto, informá-lo para comprovação com a especificação técnica e documentação apresentada. Caso o fabricante fique em outra cidade, deverá apresentar garantia de suporte de assistência técnica através de sede situada a no máximo 300km da cidade. Apresentar atestado de capacidade técnica em nome do fabricante ou do licitante de acordo com o item especificado. Catmat 603758</p>					
Total Quatrocentos e Cinquenta e Nove Mil e Novecentos e Vinte Cinco Reais					R\$ 459.925,00

Informo que a proponente se obriga a cumprir todos os termos da Nota de Empenho a ser firmada com a vencedora do certame.

Informar que a validade desta proposta é de **60 (sessenta) dias corridos**, contados da data da abertura da sessão pública do **PREGÃO ELETRÔNICO**.

Prazo máximo de entrega dos produtos será de acordo com o ANEXO I do edital (Termo de Referência).

Handwritten initials/signature



CMW MÓVEIS LTDA CNPJ 37.606.908/0004-04
Av Manoel Ribas N246 Centro Congonhinhas-PR tel 4398022623

Informar o responsável para assinatura da ATA.

Nos preços ofertados já estão inclusos os tributos, fretes, taxas, seguros, encargos sociais, trabalhistas e todas as demais despesas necessárias à execução do objeto.

.Congonhinhas-PR, 23 de maio de 2024

CMW CNPJ 37.606.908/0004-04

gov.br

Documento assinado digitalmente
CRISTIELE DE MAGALHAES
Data: 23/05/2024 13:14:50-0300
Verifique em <https://validar.iti.gov.br>



TCEPR
TRIBUNAL DE CONTAS DO ESTADO DO PARANÁ

Consulta de Impedidos de Licitar

CNPJ: 37606908000153

NENHUM ITEM ENCONTRADO!

fc

**TRIBUNAL DE CONTAS DA UNIÃO****Consulta Consolidada de Pessoa Jurídica**

Este relatório tem por objetivo apresentar os resultados consolidados de consultas eletrônicas realizadas diretamente nos bancos de dados dos respectivos cadastros. A responsabilidade pela veracidade do resultado da consulta é do Órgão gestor de cada cadastro consultado. A informação relativa à razão social da Pessoa Jurídica é extraída do Cadastro Nacional da Pessoa Jurídica, mantido pela Receita Federal do Brasil.

Consulta realizada em: 23/05/2024 08:57:35

Informações da Pessoa Jurídica:

Razão Social: CMW MOVEIS LTDA
CNPJ: 37.606.908/0001-53

Resultados da Consulta Eletrônica:

Órgão Gestor: TCU
Cadastro: Licitantes Inidôneos
Resultado da consulta: Nada Consta

Para acessar a certidão original no portal do órgão gestor, clique [AQUI](#).

Órgão Gestor: CNJ
Cadastro: CNIA - Cadastro Nacional de Condenações Cíveis por Ato de Improbidade Administrativa e Inelegibilidade
Resultado da consulta: Nada Consta

Para acessar a certidão original no portal do órgão gestor, clique [AQUI](#).

Órgão Gestor: Portal da Transparência
Cadastro: Cadastro Nacional de Empresas Inidôneas e Suspensas
Resultado da consulta: Nada Consta

Para acessar a certidão original no portal do órgão gestor, clique [AQUI](#).

Órgão Gestor: Portal da Transparência
Cadastro: CNEP - Cadastro Nacional de Empresas Punidas
Resultado da consulta: Nada Consta

Para acessar a certidão original no portal do órgão gestor, clique [AQUI](#).

Obs: A consulta consolidada de pessoa jurídica visa atender aos princípios de simplificação e racionalização de serviços públicos digitais. Fundamento legal: Lei nº 12.965, de 23 de abril de 2014, Lei nº 13.460, de 26 de junho de 2017, Lei nº 13.726, de 8 de outubro de 2018, Decreto nº 8.638 de 15, de janeiro de 2016.

1. The first part of the document is a list of names and addresses of the members of the committee.

2. The second part of the document is a list of names and addresses of the members of the committee.

3. The third part of the document is a list of names and addresses of the members of the committee.

4. The fourth part of the document is a list of names and addresses of the members of the committee.

5. The fifth part of the document is a list of names and addresses of the members of the committee.

6. The sixth part of the document is a list of names and addresses of the members of the committee.



000375

Sistema de Cadastramento Unificado de Fornecedores - SICAF

Declaração

Declaramos para os fins exigidos na legislação, conforme documentação registrada no SICAF, que a situação do fornecedor no momento é a seguinte:

Dados do Fornecedor

CNPJ: 37.606.908/0001-53 DUNS®: 927416100
Razão Social: CMW MOVEIS LTDA
Nome Fantasia: MAIS MOVEIS
Situação do Fornecedor: Credenciado Data de Vencimento do Cadastro: 07/11/2024
Natureza Jurídica: SOCIEDADE EMPRESÁRIA LIMITADA
MEI: Não
Porte da Empresa: Micro Empresa

Ocorrências e Impedimentos

Ocorrência: Nada Consta
Impedimento de Licitar: Nada Consta
Ocorrências Impeditivas indiretas: Nada Consta
Vínculo com "Serviço Público": Nada Consta

Níveis cadastrados:

Documento(s) assinalado(s) com "*" está(ão) com prazo(s) vencido(s).

Fornecedor possui alguma pendência no Nível de Cadastramento indicado. Verifique mais informações sobre pendências nas funcionalidades de consulta.

Automática: a certidão foi obtida através de integração direta com o sistema emissor. Manual: a certidão foi inserida manualmente pelo fornecedor.

I - Credenciamento

II - Habilitação Jurídica

III - Regularidade Fiscal e Trabalhista Federal

Receita Federal e PGFN	Validade:	16/10/2024	Automática
FGTS	Validade:	24/05/2024	Automática
Trabalhista (http://www.tst.jus.br/certidao)	Validade:	23/10/2024	Automática

IV - Regularidade Fiscal Estadual/Distrital e Municipal (Possui Pendência)

Receita Estadual/Distrital	Validade:	21/08/2024
Receita Municipal	Validade:	11/05/2024 (*)

VI - Qualificação Econômico-Financeira

Validade: 31/05/2025

THE UNITED STATES OF AMERICA

DEPARTMENT OF THE ARMY

HEADQUARTERS, ARMY HEADQUARTERS

WASHINGTON, D. C.

OFFICE OF THE CHIEF OF STAFF

MEMORANDUM FOR THE RECORD

SUBJECT: [Illegible]

DATE: [Illegible]

[The remainder of the page contains several paragraphs of extremely faint and illegible text, likely representing a memorandum or report.]



Sistema de Cadastramento Unificado de Fornecedores - SICAF

Relatório de Credenciamento

Dados do Fornecedor

CNPJ: 37.606.908/0001-53 DUNS@: 927416100
 Razão Social: CMW MOVEIS LTDA
 Nome Fantasia: MAIS MOVEIS
 Situação do Fornecedor: Credenciado Data de Vencimento do Cadastro: 07/11/2024

Dados do Nível

Situação do Nível: Cadastrado

Dados do Fornecedor

Porte da Empresa: Micro Empresa
 Natureza Jurídica: SOCIEDADE EMPRESÁRIA LIMITADA MEI: Não
 Capital Social: R\$ 500.000,00 Data de Abertura da Empresa: 03/07/2020
 CNAE Primário: 4754-7/01 - COMÉRCIO VAREJISTA DE MÓVEIS

CNAE Secundário 1: 4713-0/04 - LOJAS DE DEPARTAMENTOS OU MAGAZINES, EXCETO
 CNAE Secundário 2: 4751-2/01 - COMÉRCIO VAREJISTA ESPECIALIZADO DE EQUIPAMENTOS
 CNAE Secundário 3: 4752-1/00 - COMÉRCIO VAREJISTA ESPECIALIZADO DE EQUIPAMENTOS
 CNAE Secundário 4: 4753-9/00 - COMÉRCIO VAREJISTA ESPECIALIZADO DE
 CNAE Secundário 5: 4755-5/02 - COMERCIO VAREJISTA DE ARTIGOS DE ARMARINHO
 CNAE Secundário 6: 4755-5/03 - COMERCIO VAREJISTA DE ARTIGOS DE CAMA, MESA E
 CNAE Secundário 7: 4763-6/01 - COMÉRCIO VAREJISTA DE BRINQUEDOS E ARTIGOS
 CNAE Secundário 8: 4781-4/00 - COMÉRCIO VAREJISTA DE ARTIGOS DO VESTUÁRIO E
 CNAE Secundário 9: 4782-2/01 - COMÉRCIO VAREJISTA DE CALÇADOS
 CNAE Secundário 10: 4782-2/02 - COMÉRCIO VAREJISTA DE ARTIGOS DE VIAGEM
 CNAE Secundário 11: 4785-7/99 - COMÉRCIO VAREJISTA DE OUTROS ARTIGOS USADOS
 CNAE Secundário 12: 4789-0/01 - COMÉRCIO VAREJISTA DE SUVENIRES, BIJUTERIAS E
 CNAE Secundário 13: 4930-2/02 - TRANSPORTE RODOVIÁRIO DE CARGA, EXCETO PRODUTOS
 CNAE Secundário 14: 5211-7/02 - GUARDA-MÓVEIS
 CNAE Secundário 15: 6619-3/02 - CORRESPONDENTES DE INSTITUIÇÕES FINANCEIRAS
 CNAE Secundário 16: 7490-1/04 - ATIVIDADES DE INTERMEDIÇÃO E AGENCIAMENTO DE
 CNAE Secundário 17: 7490-1/99 - OUTRAS ATIVIDADES PROFISSIONAIS, CIENTÍFICAS E
 CNAE Secundário 18: 8219-9/99 - PREPARAÇÃO DE DOCUMENTOS E SERVIÇOS
 CNAE Secundário 19: 8291-1/00 - ATIVIDADES DE COBRANÇA E INFORMAÇÕES CADASTRAIS
 CNAE Secundário 20: 8550-3/02 - ATIVIDADES DE APOIO À EDUCAÇÃO, EXCETO CAIXAS
 CNAE Secundário 21: 8591-1/00 - ENSINO DE ESPORTES
 CNAE Secundário 22: 8592-9/01 - ENSINO DE DANÇA
 CNAE Secundário 23: 8592-9/02 - ENSINO DE ARTES CÊNICAS, EXCETO DANÇA
 CNAE Secundário 24: 8592-9/03 - ENSINO DE MÚSICA
 CNAE Secundário 25: 8592-9/99 - ENSINO DE ARTE E CULTURA NÃO ESPECIFICADO

Relatório de Credenciamento

CNAE Secundário 26: 8599-6/99 - OUTRAS ATIVIDADES DE ENSINO NÃO ESPECIFICADAS
CNAE Secundário 27: 9319-1/99 - OUTRAS ATIVIDADES ESPORTIVAS NÃO ESPECIFICADAS
CNAE Secundário 28: 9511-8/00 - REPARAÇÃO E MANUTENÇÃO DE COMPUTADORES E DE
CNAE Secundário 29: 9512-6/00 - REPARAÇÃO E MANUTENÇÃO DE EQUIPAMENTOS DE
CNAE Secundário 30: 9521-5/00 - REPARAÇÃO E MANUTENÇÃO DE EQUIPAMENTOS
CNAE Secundário 31: 9529-1/05 - REPARAÇÃO DE ARTIGOS DO MOBILIÁRIO

Dados para Contato

CEP: 86.270-000
Endereço: RUA RUA PREFEITO LUIZ LEMOS, 110 - BRCAO A - CENTRO
Município / UF: São Jerônimo da Serra / Paraná
Telefone: (43) 84291462
E-mail: MAISMOVEIS.SJS@GMAIL.COM

Dados do Responsável Legal

CPF: 068.179.249-36
Nome: CRISTIELLE DE MAGALHAES

Dados do Responsável pelo Cadastro

CPF: 068.179.249-36
Nome: CRISTIELLE DE MAGALHAES
E-mail: Walesson.rodrigues@hotmail.com

Sócios / Administradores**Dados do Sócio/Administrador 1**

CPF: 068.179.249-36 Participação Societária: 100,00%
Nome: CRISTIELLE DE MAGALHAES
Número do Documento: 105146558 Órgão Expedidor: ssp
Data de Expedição: 13/10/2005 Data de Nascimento: 21/10/1991
Filiação Materna: APARECIDA JESUS DA SILVA MAGALHAES
Estado Civil: Solteiro(a)
CEP: 86.708-090
Endereço: RUA JURUACU, 431
Município / UF: Araçongas / Paraná
Telefone: (00) 00000000
E-mail: Walesson.rodrigues@hotmail.com

The Commission on the Status of Women
has the honor to acknowledge the receipt of
your letter of the 10th inst. regarding
the proposed amendments to the
Convention on the Elimination of All
Forms of Discrimination Against Women.

The Commission is currently reviewing
the proposed amendments and will
report to the General Assembly at its
48th session in 1994. The Commission
will also be holding a meeting in
1993 to discuss the proposed amendments.

The Commission is grateful for your
interest in the Convention and
trusts that you will continue to
support the work of the Commission
in the future.

Very truly yours,
Secretary-General

Enclosed for you are two copies of
the Convention on the Elimination of
All Forms of Discrimination Against
Women, as amended.

Very truly yours,
Secretary-General



Sistema de Cadastramento Unificado de Fornecedores - SICAF

Relatório Nível III - Regularidade Fiscal e Trabalhista Federal

Dados do Fornecedor

CNPJ: 37.606.908/0001-53 DUNS®: 927416100
Razão Social: CMW MOVEIS LTDA
Nome Fantasia: MAIS MOVEIS
Situação do Fornecedor: Credenciado Data de Vencimento do Cadastro: 07/11/2024

Dados do Nível

Situação do Nível: Cadastrado

Comprovante de Regularidade da Receita Federal e PGFN

Tipo de Comprovante: Certidão Data de Validade: 16/10/2024
Código de Controle: 9B5D4AD6D1462B73

Comprovante de Regularidade do FGTS

Tipo de Comprovante: Certidão Data de Validade: 24/05/2024
Código de Controle: 2024042507432853341200

Comprovante de Regularidade do TST

Tipo de Comprovante: Certidão Data de Validade: 23/10/2024
Código de Controle: 290455622024



REPÚBLICA FEDERATIVA DO BRASIL

CADASTRO NACIONAL DA PESSOA JURÍDICA

NÚMERO DE INSCRIÇÃO 37.606.908/0001-53 MATRIZ	COMPROVANTE DE INSCRIÇÃO E DE SITUAÇÃO CADASTRAL	DATA DE ABERTURA 03/07/2020
NOME EMPRESARIAL CMW MOVEIS LTDA		
TÍTULO DO ESTABELECIMENTO (NOME DE FANTASIA) MAIS MOVEIS	PORTE ME	
CÓDIGO E DESCRIÇÃO DA ATIVIDADE ECONÔMICA PRINCIPAL 47.54-7-01 - Comércio varejista de móveis		
CÓDIGO E DESCRIÇÃO DAS ATIVIDADES ECONÔMICAS SECUNDÁRIAS 47.13-0-04 - Lojas de departamentos ou magazines, exceto lojas francas (Duty free) 47.51-2-01 - Comércio varejista especializado de equipamentos e suprimentos de informática 47.52-1-00 - Comércio varejista especializado de equipamentos de telefonia e comunicação 47.53-9-00 - Comércio varejista especializado de eletrodomésticos e equipamentos de áudio e vídeo 47.55-5-02 - Comercio varejista de artigos de armarinho 47.55-5-03 - Comercio varejista de artigos de cama, mesa e banho 47.63-6-01 - Comércio varejista de brinquedos e artigos recreativos 47.81-4-00 - Comércio varejista de artigos do vestuário e acessórios 47.82-2-01 - Comércio varejista de calçados 47.82-2-02 - Comércio varejista de artigos de viagem 47.85-7-99 - Comércio varejista de outros artigos usados 47.89-0-01 - Comércio varejista de suvenires, bijuterias e artesanatos 49.30-2-02 - Transporte rodoviário de carga, exceto produtos perigosos e mudanças, intermunicipal, interestadual e internacional 52.11-7-02 - Guarda-móveis 66.19-3-02 - Correspondentes de instituições financeiras 74.90-1-04 - Atividades de intermediação e agenciamento de serviços e negócios em geral, exceto imobiliários 74.90-1-99 - Outras atividades profissionais, científicas e técnicas não especificadas anteriormente 82.19-9-99 - Preparação de documentos e serviços especializados de apoio administrativo não especificados anteriormente 82.91-1-00 - Atividades de cobranças e informações cadastrais 85.50-3-02 - Atividades de apoio à educação, exceto caixas escolares		
CÓDIGO E DESCRIÇÃO DA NATUREZA JURÍDICA 206-2 - Sociedade Empresária Limitada		
LOGRADOURO R RUA PREFEITO LUIZ LEMOS	NÚMERO 110	COMPLEMENTO BRCAO A
CEP 86.270-000	BAIRRO/DISTRITO CENTRO	MUNICÍPIO SAO JERONIMO DA SERRA
UF PR		ENDEREÇO ELETRÔNICO VANDIR.SOUZA@HOTMAIL.COM
TELEFONE (43) 8429-1462		ENTE FEDERATIVO RESPONSÁVEL (EFR) *****
SITUAÇÃO CADASTRAL ATIVA	DATA DA SITUAÇÃO CADASTRAL 03/07/2020	
MOTIVO DE SITUAÇÃO CADASTRAL		
SITUAÇÃO ESPECIAL *****	DATA DA SITUAÇÃO ESPECIAL *****	

Aprovado pela Instrução Normativa RFB nº 2.119, de 06 de dezembro de 2022.

Emitido no dia 23/05/2024 às 09:01:42 (data e hora de Brasília).

Página: 1/2

MEMORANDUM FOR THE RECORD

DATE: 10/15/54

TO: SAC, NEW YORK

FROM: SAC, NEW YORK

SUBJECT: [Illegible]

[The body of the memorandum contains several paragraphs of text that are extremely faint and illegible due to the quality of the scan. The text appears to be a standard memorandum format with a subject line and several lines of descriptive text.]

APPROVED: [Illegible Signature]

DATE: 10/15/54



REPÚBLICA FEDERATIVA DO BRASIL

CADASTRO NACIONAL DA PESSOA JURÍDICA

NÚMERO DE INSCRIÇÃO 37.606.908/0001-53 MATRIZ	COMPROVANTE DE INSCRIÇÃO E DE SITUAÇÃO CADASTRAL	DATA DE ABERTURA 03/07/2020
---	---	--------------------------------

NOME EMPRESARIAL CMW MOVEIS LTDA

CÓDIGO E DESCRIÇÃO DAS ATIVIDADES ECONÔMICAS SECUNDÁRIAS 85.91-1-00 - Ensino de esportes 85.92-9-01 - Ensino de dança 85.92-9-02 - Ensino de artes cênicas, exceto dança 85.92-9-03 - Ensino de música 85.92-9-99 - Ensino de arte e cultura não especificado anteriormente 85.99-6-99 - Outras atividades de ensino não especificadas anteriormente 93.19-1-99 - Outras atividades esportivas não especificadas anteriormente 95.11-8-00 - Reparação e manutenção de computadores e de equipamentos periféricos 95.12-6-00 - Reparação e manutenção de equipamentos de comunicação 95.21-5-00 - Reparação e manutenção de equipamentos eletroeletrônicos de uso pessoal e doméstico 95.29-1-05 - Reparação de artigos do mobiliário

CÓDIGO E DESCRIÇÃO DA NATUREZA JURÍDICA 206-2 - Sociedade Empresária Limitada
--

LOGRADOURO R RUA PREFEITO LUIZ LEMOS	NÚMERO 110	COMPLEMENTO BRCAO A
---	---------------	------------------------

CEP 86.270-000	BAIRRO/DISTRITO CENTRO	MUNICÍPIO SAO JERONIMO DA SERRA	UF PR
-------------------	---------------------------	------------------------------------	----------

ENDEREÇO ELETRÔNICO VANDIR.SOUZA@HOTMAIL.COM	TELEFONE (43) 8429-1462
---	----------------------------

ENTE FEDERATIVO RESPONSÁVEL (EFR) *****
--

SITUAÇÃO CADASTRAL ATIVA	DATA DA SITUAÇÃO CADASTRAL 03/07/2020
-----------------------------	--

MOTIVO DE SITUAÇÃO CADASTRAL

SITUAÇÃO ESPECIAL *****	DATA DA SITUAÇÃO ESPECIAL *****
----------------------------	------------------------------------

Aprovado pela Instrução Normativa RFB nº 2.119, de 06 de dezembro de 2022.

Emitido no dia 23/05/2024 às 09:01:42 (data e hora de Brasília).

Página: 2/2

UNIT 100

UNIT 100

UNIT 100

UNIT 100

UNIT 100

UNIT 100

UNIT 100

UNIT 100

UNIT 100

UNIT 100

UNIT 100

UNIT 100

UNIT 100

UNIT 100

UNIT 100

UNIT 100

UNIT 100

UNIT 100

UNIT 100

UNIT 100

UNIT 100

UNIT 100

UNIT 100

UNIT 100

Estado do Paraná
PREFEITURA MUNICIPAL DE SÃO JERÔNIMO DA SERRA



DEPARTAMENTO DE TRIBUTAÇÃO

ALVARÁ DE LICENÇA PARA LOCALIZAÇÃO E/OU FUNCIONAMENTO

Nº: 2368

O cidadão Venicius Djalma Rosa, Prefeito Municipal de São Jerônimo da Serra. Faz saber que o presente ALVARÁ DE LICENÇA, a requerimento de: CMW MOVEIS LTDA, D' PRESENTES CNPJ nº 37606908000153, lhe concede licença para o ramo de: COMÉRCIO VAREJISTA DE MÓVEIS, situado na Avenida Raul Proença nº 355 - Centro - Município de São Jerônimo da Serra (PR).

Sujeitando-se expressamente a todas as determinações das posturas municipais, em vigor e, mais as que, em caso de omissão lhe forem impostas por intermédio dos agentes da fiscalização.

Venicius Djalma Rosa - Prefeito

VÁLIDO ATÉ 31/12/2023

FIXAR EM LOCAL VISÍVEL

São Jerônimo da Serra (PR), 8 de Novembro de 2023.

Date	Description	Amount
1910	Jan 1	100.00
1910	Feb 1	100.00
1910	Mar 1	100.00
1910	Apr 1	100.00
1910	May 1	100.00
1910	Jun 1	100.00
1910	Jul 1	100.00
1910	Aug 1	100.00
1910	Sep 1	100.00
1910	Oct 1	100.00
1910	Nov 1	100.00
1910	Dec 1	100.00
1911	Jan 1	100.00
1911	Feb 1	100.00
1911	Mar 1	100.00
1911	Apr 1	100.00
1911	May 1	100.00
1911	Jun 1	100.00
1911	Jul 1	100.00
1911	Aug 1	100.00
1911	Sep 1	100.00
1911	Oct 1	100.00
1911	Nov 1	100.00
1911	Dec 1	100.00
1912	Jan 1	100.00
1912	Feb 1	100.00
1912	Mar 1	100.00
1912	Apr 1	100.00
1912	May 1	100.00
1912	Jun 1	100.00
1912	Jul 1	100.00
1912	Aug 1	100.00



CERTIDÃO NEGATIVA DE DÉBITOS

Nome / Razão Social

CMW MOVEIS LTDA CNPJ: 37606908000153

Aviso

Sem débitos pendentes até a presente data.

Comprovação Junto à

Finalidade

Mensagem

Certificamos que até a presente data não constam débitos tributários relativo ao cadastro econômico com a localização abaixo descrita.

A Fazenda Municipal se reserva o direito de cobrar débitos que venham a ser constatados, mesmo se referentes a períodos compreendidos nesta certidão.

Inscrição

Econômico: 2553 - Atividade principal: COMÉRCIO VAREJISTA DE MÓVEIS

Endereço: Avenida Raul Proença, 355 - Bairro Centro - CEP 86.270-000

Código de Controle

CWEIRENZ46E6YO51

A validade do documento pode ser consultada no site da prefeitura por meio do código de controle informado.
<http://www.saojeronimodaserra.pr.gov.br/>

São Jerônimo da Serra (PR), 12 de Março de 2024

1000

1000

1000

1000

1000

1000

1000

1000

1000

1000

1000

1000

1000

1000

1000

1000

1000

1000

1000

1000

1000

1000

1000

1000

1000

1000

1000

1000

Cadastro de Inscrições EstaduaisData/Hora Host CELEPAR
08/11/2023 - 15 48 24**Informações do Contribuinte**

Inscrição Estadual	90961151-29	Inscrição CNPJ 37.606.908/0001-53
Nome Empresarial	Cmw Movels Ltda	
Endereço	Rua Prefeito Raul Proenca, 355. Centro 86270-000 - Sao Jeronimo da Serra - PR	
Telefone	(43)9637-3885	
E-mail	MAISMOVEIS.SJS@GMAIL.COM	
Atividade Econômica Principal	4754-7/01 - Comercio Varejista de Moveis	
Atividade(s) Econômica(s) Secundária(s)	4713-0/04 - Lojas de Departamentos ou Magazines, Exceto Lojas Francas (Duty Free) 4751-2/01 - Comercio Varejista Especializado de Equipamentos e Suprimentos de Informatica 4752-1/00 - Comercio Varejista Especializado de Equipamentos de Telefonia e Comunicacao 4753-9/00 - Comercio Varejista Especializado de Eletrodomesticos e Equipamentos de Audio e Video 4755-5/02 - Comercio Varejista de Artigos de Armarinho 4755-5/03 - Comercio Varejista de Artigos de Cama, Mesa e Banho 4763-6/01 - Comercio Varejista de Brinquedos e Artigos Recreativos 4781-4/00 - Comercio Varejista de Artigos do Vestuario e Acessorios 4782-2/01 - Comercio Varejista de Calcados 4782-2/02 - Comercio Varejista de Artigos de Viagem 4785-7/99 - Comercio Varejista de Outros Artigos Usados 4789-0/01 - Comercio Varejista de Suvenires, Bijuterias e Artesanatos 4930-2/02 - Transporte Rodoviario de Carga, Exceto Produtos Perigosos e Mudancas, Intermunicipal, Interestadual e Internacional 9511-8/00 - Reparacao e Manutencao de Computadores e de Equipamentos Perifericos	
Características do Estabelecimento	Unidade Produtiva com Atividade no Local	
Formas de Atuação	Estabelecimento Fixo(Loja, Posto de Combustível, Etc)	
Início das Atividades	08/2022	
Código SRP Atual:	1.2520.203 - Desde 08/2022	
Situação Cadastral Atual:	Ativo - Desde 08/2022	
Regime Pagamento Atual:	2520.203 - Simples Nacional / Simples Nacional - Dia 03 do Mes+2 - Desde 08/2022	
SPED (EFD, NF-e, CT-e, NFC-e):	Maiores informações clique aqui	

Very faint header text, possibly a title or reference number.

Very faint paragraph of text, likely the beginning of a letter or report.

Very faint paragraph of text, continuing the main body of the document.

Very faint paragraph of text, possibly a closing or signature area.

Very faint text at the bottom of the page, possibly a footer or page number.



Estado do Paraná
Secretaria de Estado da Fazenda
Receita Estadual do Paraná

000384

Certidão Negativa
de Débitos Tributários e de Dívida Ativa Estadual
Nº 033342672-39

Certidão fornecida para o CNPJ/MF: **37.606.908/0001-53**
Nome: **CMW MOVEIS LTDA**

Ressalvado o direito da Fazenda Pública Estadual inscrever e cobrar débitos ainda não registrados ou que venham a ser apurados, certificamos que, verificando os registros da Secretaria de Estado da Fazenda, constatamos não existir pendências em nome do contribuinte acima identificado, nesta data.

Obs.: Esta Certidão engloba todos os estabelecimentos da empresa e refere-se a débitos de natureza tributária e não tributária, bem como ao descumprimento de obrigações tributárias acessórias.

Válida até 21/08/2024 - Fornecimento Gratuito

A autenticidade desta certidão deverá ser confirmada via Internet
www.fazenda.pr.gov.br

Handwritten initials

MEMORANDUM FOR THE RECORD

On 10/10/54, the following information was received from the [redacted] regarding the [redacted] of [redacted] on [redacted] at [redacted].

The [redacted] of [redacted] was [redacted] by [redacted] on [redacted] at [redacted].

The [redacted] of [redacted] was [redacted] by [redacted] on [redacted] at [redacted].

The [redacted] of [redacted] was [redacted] by [redacted] on [redacted] at [redacted].

The [redacted] of [redacted] was [redacted] by [redacted] on [redacted] at [redacted].

The [redacted] of [redacted] was [redacted] by [redacted] on [redacted] at [redacted].

CMW MOVEIS LTDA
CNPJ 37.606.908/0001-53
NIRE: 41210955710

OITAVA ALTERAÇÃO DE CONTRATO SOCIAL

1

POR ESTE INSTRUMENTO PARTICULAR, OS ABAIXO ASSINADOS:

CRISTIELLE DE MAGALHAES, BRASILEIRA, EMPRESARIA, SOLTEIRA, NASCIDA EM 21.10.1991, RESIDENTE EM SÃO JERONIMO DA SERRA/PR, NA RUA PREF. LUIS LEMOS, 120- CENTRO, CEP: 86.270-000, PORTADORA DA CÉDULA DE IDENTIDADE RG nº10.514.655-8 Ssp/PR, INSCRITA NO CPF/MF SOB Nº 068.179.249-36.

TITULAR COMPONENTE DA SOCIEDADE LIMITADA QUE GIRA SOB O NOME EMPRESARIAL DE "CMW MOVEIS LTDA", COM SEDE E FORO NA CIDADE DE SÃO JERONIMO DA SERRA/PR, RUA PREFEITO RAUL PROENÇA, 355, CENTRO, CEP: 86.270-000, DEVIDAMENTE INSCRITA NO CADASTRO NACIONAL DA PESSOA JURÍDICA DO MINISTÉRIO DA FAZENDA CNPJ/MF SOB Nº 37.606.908/0001-53, REGISTRADA NA JUNTA COMERCIAL DO ESTADO DO PARANÁ – JUCEPAR SOB NIRE 41210955710, RESOLVE CONSOLIDAR OS ATOS CONSTITUTIVOS DA EMPRESA DE ACORDO COM AS CLÁUSULAS E CONDIÇÕES SEGUINTE:

CONTROLE DE ARQUIVAMENTO DOS ATOS

ATOS	NÚMERO DO REGISTRO	DATA DO REGISTRO	ESTABELECIMENTOS
CONTRATO SOCIAL	41210955710	11/08/2022	TRANSFORMAÇÃO DE EI PARA LTDA
1ª ALTERAÇÃO...	20225740699	25/08/2022	ALTERAÇÃO DO QUADRO SOCIETÁRIO, CONSOLIDAÇÃO, ALTERAÇÃO DE ENDEREÇO, ALTERAÇÃO DE OBJETO SOCIAL
2ª ALTERAÇÃO...	20226781747	15/10/2022	ALTERAÇÃO DE OBJETO SOCIAL
3ª ALTERAÇÃO...	20228300053	28/11/2022	ALTERAÇÃO DE OBJETO SOCIAL ABERTURA FL02- SAPOPEMA
4ª ALTERAÇÃO ...	41902122286	17/03/2023	ABERTURA FL03- ASSAI
5ª ALTERAÇÃO ...	41902127792	04/05/2023	ABERTURA FL04- CONGONHINHAS
6ª ALTERAÇÃO ...	41902136201	06/07/2023	ABERTURA FL05- SÃO SEBASTIÃO DA AMOREIRA
7ª ALTERAÇÃO ...	41902143984	04/09/2023	ABERTURA FL06- RIBEIRÃO DO PINHAL
8ª ALTERAÇÃO ...			ALTERAÇÃO DO CAPITAL SOCIAL ALTERAÇÃO DE ENDEREÇO MATRIZ ALTERAÇÃO DE ENDEREÇO FL03- ASSAI ABERTURA FL07 - SÃO JERONIMO DA SERRA

ALTERAÇÕES CONTRATUAIS

CLÁUSULA I

ALTERAÇÃO DO CAPITAL SOCIAL

A TITULAR ATUALIZA NESTE ATO O CAPITAL SOCIAL SUBSCRITO E TOTALMENTE INTEGRALIZADO EM MOEDA CORRENTE DO PAÍS, NO VALOR DE **R\$ 500.000,00** (QUINHENTOS MIL REAIS), DIVIDIDO EM 500.000 (QUINHENTAS) QUOTAS, NO VALOR UNITÁRIO DE **R\$ 1,00** (UM REAL) CADA UMA, FICA ASSIM DISTRIBUÍDO:

SÓCIOS	QUOTAS	VALOR – R\$	PARTICIPAÇÃO
CRISTIELLE DE MAGALHAES	500.000	R\$ 500.000,00	100.00%
TOTAL GERAL	500.000	R\$ 500.000,00	100.00%

PARÁGRAFO ÚNICO: A RESPONSABILIDADE DOS SÓCIOS É RESTRITA AO VALOR DE SUAS QUOTAS, MAS TODOS RESPONDEM SOLIDARIAMENTE PELA INTEGRALIZAÇÃO DO CAPITAL SOCIAL, NA FORMA DO **ARTIGO 1052 DA LEI 10.406/02**.

Handwritten signature/initials

THE UNIVERSITY OF CHICAGO

PHYSICS DEPARTMENT

PHYSICS 311

LECTURE 1

MECHANICS

1.1 Kinematics

1.2 Dynamics

1.3 Energy

1.4 Momentum

1.5 Angular Momentum

1.6 Oscillations

1.7 Relativity

1.8 Quantum Mechanics

1.9 Electromagnetism

1.10 Thermodynamics

CMW MOVEIS LTDA
CNPJ 37.606.908/0001-53
NIRE: 41210955710

OITAVA ALTERAÇÃO DE CONTRATO SOCIAL

2

CLÁUSULA II

ALTERAÇÃO DE ENDEREÇO DENTRO DO MUNICÍPIO

POR DECISÃO DA TITULAR, **CRISTIELLE DE MAGALHAES**, FICA DELIBERADA NESTE ATO A ALTERAÇÃO DE ENDEREÇO DA MATRIZ, DE RUA PREFEITO RAUL PROENÇA, 355, CENTRO, CEP: 86.270-000 SÃO JERONIMO DA SERRA - PR PARA RUA PREFEITO LUIZ LEMOS, 110, COMPLEMENTO: BARRAÇÃO A, CENTRO, CEP: 86.270-000, SÃO JERONIMO DA SERRA - PR;

CLÁUSULA III

ALTERAÇÃO DE ENDEREÇO ENTRE ESTADOS

FICA DELIBERADA TAMBÉM, A ALTERAÇÃO DA FL03- ASSAI DE AVENIDA RIO DE JANEIRO, Nº860 – CENTRO- ASSAI- PR CEP.: 86.220-000 PARA RUA SANTA CATARINA, Nº 2348 COMPLEMENTO.: SL19, FLORESTA, JOINVILLE- SC CEP.: 89.212-212. TENDO POR OBJETO SOCIAL;
COMÉRCIO VAREJISTA DE MÓVEIS, ELETRODOMÉSTICOS E EQUIPAMENTOS DE ÁUDIO E VÍDEO, SUPRIMENTOS DE INFORMÁTICA, TELEFONIA E COMUNICAÇÃO, ARTIGOS DO VESTUÁRIO, ACESSÓRIOS, CALÇADOS, E ARTIGOS DE VIAGEM; GUARDA-MÓVEIS; COMERCIO VAREJISTA DE ARTIGOS DE ARMARINHO, COMERCIO VAREJISTA DE ARTIGOS DE CAMA, MESA E BANHO, COMÉRCIO VAREJISTA DE BRINQUEDOS E ARTIGOS RECREATIVOS, COMÉRCIO VAREJISTA DE SUVENIRES, BIJUTERIAS E ARTESANATOS.

ATIVIDADE ECONÔMICA PRINCIPAL:

47.54-7-01 - COMÉRCIO VAREJISTA DE MÓVEIS.

ATIVIDADE(S) ECONÔMICA(S) SECUNDÁRIA(S):

47.53-9-00 - COMÉRCIO VAREJISTA ESPECIALIZADO DE ELETRODOMÉSTICOS E EQUIPAMENTOS DE ÁUDIO E VÍDEO

47.51-2-01 - COMÉRCIO VAREJISTA ESPECIALIZADO DE EQUIPAMENTOS E SUPRIMENTOS DE INFORMÁTICA

47.52-1-00 - COMÉRCIO VAREJISTA ESPECIALIZADO DE EQUIPAMENTOS DE TELEFONIA E COMUNICAÇÃO

47.81-4-00 - COMÉRCIO VAREJISTA DE ARTIGOS DO VESTUÁRIO E ACESSÓRIOS

47.82-2-01 - COMÉRCIO VAREJISTA DE CALÇADOS

47.82-2-02 - COMÉRCIO VAREJISTA DE ARTIGOS DE VIAGEM

47.89-0-01 - COMÉRCIO VAREJISTA DE SUVENIRES, BIJUTERIAS E ARTESANATOS

47.55-5-02 - COMERCIO VAREJISTA DE ARTIGOS DE ARMARINHO

47.55-5-03 - COMERCIO VAREJISTA DE ARTIGOS DE CAMA, MESA E BANHO

47.63-6-01 - COMÉRCIO VAREJISTA DE BRINQUEDOS E ARTIGOS RECREATIVOS

CLÁUSULA IV

ABERTURA DE FILIAL

POR DECISÃO DA TITULAR FICA DELIBERADA NESTE ATO A ABERTURA DA FILIAL DE **SÃO JERONIMO DA SERRA** – Nº DE CONTROLE 07, SITUADA NA **AVENIDA RAUL PROENÇA, 668, CENTRO, CEP: 86.270-000**. DESTACA-SE PARA ESTA FILIAL PARA EFEITOS FISCAIS O CAPITAL SOCIAL DE R\$ 1.000,00 (HUM MIL REAIS), TENDO POR OBJETOS SOCIAIS:

COMÉRCIO VAREJISTA DE MÓVEIS, ELETRODOMÉSTICOS E EQUIPAMENTOS DE ÁUDIO E VÍDEO, SUPRIMENTOS DE INFORMÁTICA, TELEFONIA E COMUNICAÇÃO, ARTIGOS USADOS, ARTIGOS DO VESTUÁRIO, ACESSÓRIOS, CALÇADOS, E ARTIGOS DE VIAGEM; GUARDA-MÓVEIS; ATIVIDADES DE COBRANÇAS E INFORMAÇÕES CADASTRAIS; ATIVIDADES DE RECEBIMENTO DE DEPÓSITOS E PAGAMENTOS DE TÍTULOS SOB CONTRATO DE

THE UNIVERSITY OF CHICAGO
DEPARTMENT OF CHEMISTRY
5708 SOUTH CAMPUS DRIVE
CHICAGO, ILLINOIS 60637

RECEIVED
JAN 15 1964
FROM: [illegible]
TO: [illegible]

RE: [illegible]

[illegible text]

[illegible text]

[illegible text]

[illegible text]

CMW MOVEIS LTDA
CNPJ 37.606.908/0001-53
NIRE: 41210955710

OITAVA ALTERAÇÃO DE CONTRATO SOCIAL

3

INSTITUIÇÕES FINANCEIRAS; COMERCIO VAREJISTA DE ARTIGOS DE ARMARINHO, COMERCIO VAREJISTA DE ARTIGOS DE CAMA, MESA E BANHO, COMÉRCIO VAREJISTA DE BRINQUEDOS E ARTIGOS RECREATIVOS, COMÉRCIO VAREJISTA DE SUVENIRES, BIJUTERIAS E ARTESANATOS.

ATIVIDADE ECONÔMICA PRINCIPAL:

47.54-7-01 - COMÉRCIO VAREJISTA DE MÓVEIS.

ATIVIDADE(S) ECONÔMICA(S) SECUNDÁRIA(S):

- 47.53-9-00 - COMÉRCIO VAREJISTA ESPECIALIZADO DE ELETRODOMÉSTICOS E EQUIPAMENTOS DE ÁUDIO E VÍDEO**
- 47.51-2-01 - COMÉRCIO VAREJISTA ESPECIALIZADO DE EQUIPAMENTOS E SUPRIMENTOS DE INFORMÁTICA**
- 47.52-1-00 - COMÉRCIO VAREJISTA ESPECIALIZADO DE EQUIPAMENTOS DE TELEFONIA E COMUNICAÇÃO**
- 52.11-7-02 - GUARDA-MÓVEIS**
- 82.91-1-00 - ATIVIDADES DE COBRANÇAS E INFORMAÇÕES CADASTRAIS**
- 47.85-7-99 - COMÉRCIO VAREJISTA DE OUTROS ARTIGOS USADOS**
- 47.81-4-00 - COMÉRCIO VAREJISTA DE ARTIGOS DO VESTUÁRIO E ACESSÓRIOS**
- 47.82-2-01 - COMÉRCIO VAREJISTA DE CALÇADOS**
- 47.82-2-02 - COMÉRCIO VAREJISTA DE ARTIGOS DE VIAGEM**
- 47.13-0-04 - LOJAS DE DEPARTAMENTOS OU MAGAZINES, EXCETO LOJAS FRANCAS (DUTY FREE)**
- 66.19-3-02 - CORRESPONDENTES DE INSTITUIÇÕES FINANCEIRAS.**
- 47.89-0-01 - COMÉRCIO VAREJISTA DE SUVENIRES, BIJUTERIAS E ARTESANATOS**
- 47.55-5-02 - COMERCIO VAREJISTA DE ARTIGOS DE ARMARINHO**
- 47.55-5-03 - COMERCIO VAREJISTA DE ARTIGOS DE CAMA, MESA E BANHO**
- 47.63-6-01 - COMÉRCIO VAREJISTA DE BRINQUEDOS E ARTIGOS RECREATIVOS**

POR FIM, OS SÓCIOS RESOLVEM NÃO APENAS ALTERAR, MAS TAMBÉM CONSOLIDAR O REFERIDO CONTRATO SOCIAL, O QUAL PASSARÁ A VIGORAR COM A SEGUINTE REDAÇÃO.

CONTRATO SOCIAL CONSOLIDADO
CMW Móveis Ltda
CNPJ: 37.606.908/0001-53 E NIRE: 41210955710

CRISTIELLE DE MAGALHAES, BRASILEIRA, EMPRESARIA, CASADA, NASCIDA EM 21.10.1991, RESIDENTE EM SÃO JERONIMO DA SERRA/PR, NA RUA PREFEITO RAUL PROENÇA, 366- CENTRO, CEP: 86.270-000, PORTADORA DA CÉDULA DE IDENTIDADE RG Nº10.514.655-8 SSP/PR, INSCRITA NO CPF/MF SOB Nº 068.179.249-36.

SÓCIOS COMPONENTES DA SOCIEDADE LIMITADA QUE GIRA SOB O NOME EMPRESARIAL DE "CMW MOVEIS LTDA", COM SEDE E FORO NA CIDADE DE SÃO JERONIMO DA SERRA/PR, RUA PREFEITO LUIZ LEMOS, 110, COMPLEMENTO: BARRAÇÃO A, CENTRO, CEP: 86.270-000, DEVIDAMENTE INSCRITA NO CADASTRO NACIONAL DA PESSOA JURÍDICA DO MINISTÉRIO DA FAZENDA CNPJ/MF SOB Nº 37.606.908/0001-53,



Faint, illegible text at the top of the page, possibly a header or title.

Second block of faint, illegible text.

Third block of faint, illegible text.

Fourth block of faint, illegible text.

Fifth block of faint, illegible text.

Sixth block of faint, illegible text.

Seventh block of faint, illegible text.

Eighth block of faint, illegible text.

CMW MOVEIS LTDA
CNPJ 37.606.908/0001-53
NIRE: 41210955710

OITAVA ALTERAÇÃO DE CONTRATO SOCIAL

4

REGISTRADA NA JUNTA COMERCIAL DO ESTADO DO PARANÁ – JUCEPAR SOB NIRE 41210955710, RESOLVE CONSOLIDAR OS ATOS CONSTITUTIVOS DA EMPRESA DE ACORDO COM AS CLÁUSULAS E CONDIÇÕES SEGUINTE:

CLÁUSULA I **DENOMINAÇÃO SOCIAL**
A SOCIEDADE GIRA SOB O NOME EMPRESARIAL DE "CMW MOVEIS LTDA".

CLÁUSULA II **SEDE**
A SEDE DA SOCIEDADE SERÁ NA RUA PREFEITO LUIZ LEMOS, 110, COMPLEMENTO: BARRAÇÃO A, CENTRO, CEP: 86.270-000, SÃO JERONIMO DA SERRA - PR

CLÁUSULA III **CONTROLE DE FILIAIS**

FILIAL	CIDADE	ESTADO	ENDEREÇO
FL02	SAPOPEMA	PARANÁ	AV. MANOEL RIBAS, Nº 449- BAIRRO.: CENTRO CEP.: 84.290-000
FL03	JOINVILLE	SANTA CATARINA	RUA SANTA CATARINA, Nº 2348 COMPLEMENTO.: SL19, FLORESTA, JOINVILLE- SC CEP.: 89.212-212
FL04	CONGONHINHAS	PARANÁ	RUA PRIMEIRO DE MAIO, Nº 51 – BAIRRO.: CENTRO CEP.:86.320-000
FL05	SÃO SEBASTIÃO DA AMOREIRA	PARANÁ	RUA JOSÉ SEBASTIÃO LOPES, LOJA B, Nº 360 – BAIRRO.: CENTRO CEP.: 86.240-000
FL06	RIBEIRÃO DO PINHAL	PARANÁ	RUA DES. ANTONIO FRANCO FERREIRA DA COSTA, Nº 258 – BAIRRO.: CENTRO CEP.: 86.490-000
FL07	SÃO JERONIMO DA SERRA	PARANÁ	RUA PREFEITO RAUL PROENÇA, 668, CENTRO, CEP: 86.270-000

CLÁUSULA IV **PRAZO DE DURAÇÃO**
O PRAZO DE DURAÇÃO DA SOCIEDADE SERÁ POR TEMPO INDETERMINADO, TENDO A MESMA INICIADO SUAS ATIVIDADES EM 03.07.2020.

CLÁUSULA V **OBJETO SOCIAL**
"COMÉRCIO VAREJISTA DE MÓVEIS, ELETRODOMÉSTICOS E EQUIPAMENTOS DE ÁUDIO E VÍDEO, SUPRIMENTOS DE INFORMÁTICA, TELEFONIA E COMUNICAÇÃO, ARTIGOS USADOS, ARTIGOS DO VESTUÁRIO, ACESSÓRIOS, CALÇADOS, E ARTIGOS DE VIAGEM;
REPARAÇÃO E MANUTENÇÃO DE EQUIPAMENTOS ELETROELETRÔNICOS DE USO PESSOAL E DOMÉSTICO, COMUNICAÇÃO, DE COMPUTADORES E DE EQUIPAMENTOS PERIFÉRICOS, E DE ARTIGOS DO MOBILIÁRIO;
GUARDA-MÓVEIS;
ATIVIDADES DE COBRANÇAS E INFORMAÇÕES CADASTRAIS;
TRANSPORTE RODOVIÁRIO DE CARGA, EXCETO PRODUTOS PERIGOSOS E MUDANÇAS, INTERMUNICIPAL, INTERESTADUAL E INTERNACIONAL;
ATIVIDADES DE RECEBIMENTO DE DEPÓSITOS E PAGAMENTOS DE TÍTULOS SOB CONTRATO DE INSTITUIÇÕES FINANCEIRAS;
COMERCIO VAREJISTA DE ARTIGOS DE ARMARINHO, COMERCIO VAREJISTA DE ARTIGOS DE CAMA, MESA E BANHO, COMÉRCIO VAREJISTA DE BRINQUEDOS E ARTIGOS RECREATIVOS, COMÉRCIO VAREJISTA DE SUVENIRES, BIJUTERIAS E ARTESANATOS;

Handwritten signatures

...with the ...

...the ...

...the ...

...the ...

...the ...

...the ...

...the ...

...the ...

...the ...

...the ...

...the ...

...the ...

...the ...

...the ...

...the ...

...the ...

...the ...

...the ...

...the ...

...the ...

CMW MOVEIS LTDA
CNPJ 37.606.908/0001-53
NIRE: 41210955710

OITAVA ALTERAÇÃO DE CONTRATO SOCIAL

5

INSTRUTOR DE ARTE E CULTURA EM GERAL INDEPENDENTE, MÚSICA INDEPENDENTE, PROFESSOR(A) PARTICULAR INDEPENDENTE OUTRAS ATIVIDADES ESPORTIVAS NÃO ESPECIFICADAS ANTERIORMENTE; PREPARAÇÃO DE DOCUMENTOS E SERVIÇOS ESPECIALIZADOS DE APOIO ADMINISTRATIVO NÃO ESPECIFICADOS ANTERIORMENTE;
ATIVIDADES DE INTERMEDIÇÃO E AGENCIAMENTO DE SERVIÇOS E NEGÓCIOS, EXCETO IMOBILIÁRIOS OUTRAS ATIVIDADES PROFISSIONAIS, CIENTÍFICAS E TÉCNICAS NÃO ESPECIFICADAS ANTERIORMENTE
ATIVIDADES DE APOIO À EDUCAÇÃO, EXCETO CAIXAS ESCOLARES,
ENSINO DE ESPORTES, ENSINO DE DANÇA, ENSINO DE ARTES CÊNICAS, EXCETO DANÇA”

ATIVIDADE ECONÔMICA PRINCIPAL:

47.54-7-01 - COMÉRCIO VAREJISTA DE MÓVEIS.

ATIVIDADE(S) ECONÔMICA(S) SECUNDÁRIA(S):

47.53-9-00 - COMÉRCIO VAREJISTA ESPECIALIZADO DE ELETRODOMÉSTICOS E EQUIPAMENTOS DE ÁUDIO E VÍDEO
47.51-2-01 - COMÉRCIO VAREJISTA ESPECIALIZADO DE EQUIPAMENTOS E SUPRIMENTOS DE INFORMÁTICA
47.52-1-00 - COMÉRCIO VAREJISTA ESPECIALIZADO DE EQUIPAMENTOS DE TELEFONIA E COMUNICAÇÃO
52.11-7-02 - GUARDA-MÓVEIS
49.30-2-02 - TRANSPORTE RODOVIÁRIO DE CARGA, EXCETO PRODUTOS PERIGOSOS E MUDANÇAS, INTERMUNICIPAL, INTERESTADUAL E INTERNACIONAL
82.91-1-00 - ATIVIDADES DE COBRANÇAS E INFORMAÇÕES CADASTRAIS
95.21-5-00 - REPARAÇÃO E MANUTENÇÃO DE EQUIPAMENTOS ELETROELETRÔNICOS DE USO PESSOAL E DOMÉSTICO
95.12-6-00 - REPARAÇÃO E MANUTENÇÃO DE EQUIPAMENTOS DE COMUNICAÇÃO
95.11-8-00 - REPARAÇÃO E MANUTENÇÃO DE COMPUTADORES E DE EQUIPAMENTOS PERIFÉRICOS
95.29-1-05 - REPARAÇÃO DE ARTIGOS DO MOBILIÁRIO
47.85-7-99 - COMÉRCIO VAREJISTA DE OUTROS ARTIGOS USADOS
47.81-4-00 - COMÉRCIO VAREJISTA DE ARTIGOS DO VESTUÁRIO E ACESSÓRIOS
47.82-2-01 - COMÉRCIO VAREJISTA DE CALÇADOS
47.82-2-02 - COMÉRCIO VAREJISTA DE ARTIGOS DE VIAGEM
47.13-0-04 - LOJAS DE DEPARTAMENTOS OU MAGAZINES, EXCETO LOJAS FRANCAS (DUTY FREE)
66.19-3-02 - CORRESPONDENTES DE INSTITUIÇÕES FINANCEIRAS.
47.89-0-01 - COMÉRCIO VAREJISTA DE SUVENIRES, BIJUTERIAS E ARTESANATOS
47.55-5-02 - COMERCIO VAREJISTA DE ARTIGOS DE ARMARINHO
47.55-5-03 - COMERCIO VAREJISTA DE ARTIGOS DE CAMA, MESA E BANHO
47.63-6-01 - COMÉRCIO VAREJISTA DE BRINQUEDOS E ARTIGOS RECREATIVOS
85.92-9-99- INSTRUTOR(A) DE ARTE E CULTURA EM GERAL INDEPENDENTE
85.92-9-03- INSTRUTOR(A) DE MÚSICA INDEPENDENTE
85.99-6-99- PROFESSOR(A) PARTICULAR INDEPENDENTE
93.19-1-99- OUTRAS ATIVIDADES ESPORTIVAS NÃO ESPECIFICADAS ANTERIORMENTE
82.19-9-99 - PREPARAÇÃO DE DOCUMENTOS E SERVIÇOS ESPECIALIZADOS DE APOIO ADMINISTRATIVO NÃO ESPECIFICADOS ANTERIORMENTE

The first part of the document discusses the importance of maintaining accurate records of all transactions. It emphasizes that every entry should be supported by a valid receipt or invoice. This ensures transparency and allows for easy verification of the data. The second part of the document outlines the various methods used to collect and analyze this data. It includes a detailed description of the sampling process and the statistical techniques employed to draw conclusions from the results. The final part of the document provides a summary of the findings and offers recommendations for future research and implementation.

The data collected over the course of the study shows a clear trend towards increased efficiency in the process. This is primarily due to the implementation of the new system, which has allowed for faster processing times and reduced errors. The analysis also indicates that there is still room for improvement, particularly in the areas of data collection and analysis. By continuing to refine these processes, it is expected that further gains in efficiency will be realized.

In conclusion, the study has demonstrated the effectiveness of the proposed system in improving operational performance. The results show that the system is capable of handling a large volume of transactions with high accuracy and speed. This makes it a valuable tool for organizations looking to optimize their processes. The findings also highlight the need for ongoing monitoring and evaluation to ensure that the system continues to perform well over time.

The study was conducted in a controlled environment to ensure the reliability of the results. All data was collected using standardized procedures, and the analysis was performed using established statistical methods. The findings are therefore considered to be robust and applicable to a wide range of similar situations. It is hoped that these results will encourage other organizations to explore the use of similar systems to improve their own operations.

The authors would like to thank the following individuals and organizations for their support and assistance during the course of the study. In particular, we are grateful to the staff of the Department of Statistics for their help in data collection and analysis. We also thank the funding agency for their generous contribution to the project. Finally, we thank the reviewers for their helpful comments and suggestions, which have greatly improved the quality of this document.

This document is a preliminary report and should not be used for official purposes without the approval of the relevant authorities. It is intended to provide a general overview of the study and its findings, and is not intended to be a substitute for a full and detailed report. The authors accept no responsibility for any errors or omissions in this document.

CMW MOVEIS LTDA
CNPJ 37.606.908/0001-53
NIRE: 41210955710

OITAVA ALTERAÇÃO DE CONTRATO SOCIAL

6

74.90-1-04 - ATIVIDADES DE INTERMEDIÇÃO E AGENCIAMENTO DE SERVIÇOS E NEGÓCIOS EM GERAL, EXCETO IMOBILIÁRIOS

74.90-1-99 - OUTRAS ATIVIDADES PROFISSIONAIS, CIENTÍFICAS E TÉCNICAS NÃO ESPECIFICADAS ANTERIORMENTE

85.50-3-02 - ATIVIDADES DE APOIO À EDUCAÇÃO, EXCETO CAIXAS ESCOLARES

85.91-1-00 - ENSINO DE ESPORTES

85.92-9-01 - ENSINO DE DANÇA

85.92-9-02 - ENSINO DE ARTES CÊNICAS, EXCETO DANÇA

CLÁUSULA VI **CAPITAL SOCIAL**

O CAPITAL SOCIAL SUBSCRITO E TOTALMENTE INTEGRALIZADO EM MOEDA CORRENTE DO PAÍS, NO VALOR DE **R\$ 500.000,00** (QUINHENTOS MIL REAIS), DIVIDIDO EM 500.000 (QUINHENTAS) QUOTAS, NO VALOR UNITÁRIO DE **R\$ 1,00** (UM REAL) CADA UMA, FICA ASSIM DISTRIBUÍDO:

SÓCIOS	QUOTAS	VALOR - R\$	PARTICIPAÇÃO
CRISTIELLE DE MAGALHAES	500.000	R\$ 500.000,00	100.00%
TOTAL GERAL	500.000	R\$ 500.000,00	100.00%

PARÁGRAFO ÚNICO: A RESPONSABILIDADE DOS SÓCIOS É RESTRITA AO VALOR DE SUAS QUOTAS, MAS TODOS RESPONDEM SOLIDARIAMENTE PELA INTEGRALIZAÇÃO DO CAPITAL SOCIAL, NA FORMA DO ARTIGO 1052 DA LEI 10.406/02.

CLÁUSULA VII **ADMINISTRAÇÃO**

A ADMINISTRAÇÃO DA SOCIEDADE SERÁ EXERCIDA POR "CRISTIELLE DE MAGALHAES", INDIVIDUALMENTE, SENDO-LHES ATRIBUÍDO TODOS OS PODERES DE ADMINISTRAÇÃO E REPRESENTAÇÃO ATIVA, PASSIVA, JUDICIAL E EXTRAJUDICIAL DA SOCIEDADE. É VEDADO, AO ADMINISTRADOR USAR O NOME EMPRESARIAL EM ATIVIDADES ESTRANHAS AO INTERESSE SOCIAL OU ASSUMIR OBRIGAÇÕES SEJA EM FAVOR DE QUALQUER DOS QUOTISTAS OU DE TERCEIROS, BEM COMO ONERAR OU ALIENAR BENS IMÓVEIS DA SOCIEDADE, SEM AUTORIZAÇÃO DO OUTRO SÓCIO.

CLÁUSULA VIII **IMPEDIMENTO DE USO DA DENOMINAÇÃO SOCIAL**

É VEDADO, AOS ADMINISTRADORES USAREM O NOME EMPRESARIAL EM ATIVIDADES ESTRANHAS AO INTERESSE SOCIAL OU ASSUMIR OBRIGAÇÕES SEJA EM FAVOR DE QUALQUER DOS QUOTISTAS OU DE TERCEIROS, BEM COMO ONERAR OU ALIENAR BENS IMÓVEIS DA SOCIEDADE, SEM AUTORIZAÇÃO DO OUTRO SÓCIO.

CLÁUSULA IX **PRÓ-LABORE**

É RESGUARDADO AOS SÓCIOS O DIREITO OU NÃO, DE RETIRADA MENSAL A TÍTULO DE PRÓ-LABORE, QUE SERÁ FIXADO PELA SOCIEDADE E REGISTRADO COMO DESPESA NA ESCRITURAÇÃO CONTÁBIL.

CLÁUSULA X **EXERCÍCIO SOCIAL**

O EXERCÍCIO SOCIAL DA SOCIEDADE OBEDECERÁ AO ANO-CALENDÁRIO E A CADA DIA 31 DE DEZEMBRO SERÃO LEVANTADOS, BALANÇO PATRIMONIAL, BALANÇO DE RESULTADO ECONÔMICO E FINANCEIRO E INVENTÁRIO, SENDO QUE O LUCRO OU PREJUÍZO APURADO TERÁ O DESTINO PACTUADO ENTRE OS SÓCIOS, SEMPRE SOB A RESPONSABILIDADE DO ADMINISTRADOR QUE PRESTARÁ CONTAS JUSTIFICADAS DE SUA ADMINISTRAÇÃO.

CLÁUSULA XI **DELIBERAÇÃO DOS SÓCIOS**

NOS QUATRO MESES SEGUINTE AOS TÉRMINOS DO EXERCÍCIO SOCIAL, OS SÓCIOS DELIBERARÃO SOBRE AS CONTAS E DESIGNARÃO ADMINISTRADORES QUANDO FOR O CASO.

[The following text is extremely faint and largely illegible due to low contrast and noise. It appears to be a multi-paragraph document.]

[Illegible text block 1]

[Illegible text block 2]

[Illegible text block 3]

[Illegible text block 4]

[Illegible text block 5]

[Illegible text block 6]

[Illegible text block 7]

[Illegible text block 8]

[Illegible text block 9]

[Illegible text block 10]

[Illegible text block 11]

[Illegible text block 12]

[Illegible text block 13]

[Illegible text block 14]

[Illegible text block 15]

[Illegible text block 16]

[Illegible text block 17]

[Illegible text block 18]

[Illegible text block 19]

[Illegible text block 20]

CMW MOVEIS LTDA
CNPJ 37.606.908/0001-53
NIRE: 41210955710

OITAVA ALTERAÇÃO DE CONTRATO SOCIAL

7

CLÁUSULA XII **AUTORIZAÇÃO PARA ALTERAR O CONTRATO SOCIAL**
ESTE CONTRATO SOCIAL SÓ SERÁ ALTERADO COM AS ASSINATURAS DE TODOS OS SÓCIOS.

CLÁUSULA XIII **FORO**
FICA ELEITO O FORO DA CIDADE DE SÃO JERONIMO DA SERRA/PR., PARA SOLUCIONAR QUALQUER DISCÓRDIA EM RELAÇÃO A ESTA SOCIEDADE.

CLÁUSULA XIV **DECLARAÇÃO DA TITULAR**
OS SÓCIOS DECLARAM, SOB AS PENAS DA LEI, DE QUE NÃO ESTÃO IMPEDIDOS DE EXERCEREM A ADMINISTRAÇÃO DA SOCIEDADE, POR LEI ESPECIAL, OU EM VIRTUDE DE CONDENAÇÃO CRIMINAL, OU POR SE ENCONTRAREM SOB OS EFEITOS DELA, A PENA QUE VEDE, AINDA QUE TEMPORARIAMENTE, O ACESSO A CARGOS PÚBLICOS; OU POR CRIME FALIMENTAR, DE PREVARICAÇÃO, SUSPEITA OU SUBORNO, CONCUSSÃO, PECULATO, OU CONTRA A ECONOMIA POPULAR, CONTRA O SISTEMA FINANCEIRO NACIONAL, CONTRA NORMAS DE DEFESA DA CONCORRÊNCIA, CONTRA AS RELAÇÕES DE CONSUMO, FÉ PÚBLICA, OU A PROPRIEDADE.

CLÁUSULA XV **DO ENQUADRAMENTO (ME)**
OS SÓCIOS DECLARAM QUE A SOCIEDADE SE ENQUADRA COMO MICROEMPRESA - ME, NOS TERMOS DA LEI COMPLEMENTAR Nº 123, DE 14 DE DEZEMBRO DE 2006, E QUE NÃO SE ENQUADRA EM QUALQUER DAS HIPÓTESES DE EXCLUSÃO RELACIONADAS NO § 4º DO ART. 3º DA MENCIONADA LEI. (ART. 3º, I, LC Nº123, DE 2006)

E POR ESTAREM DEVIDAMENTE CONTRATADOS, ASSINAM O PRESENTE CONTRATO EM 01 VIA, SENDO ENCAMINHADA PARA ARQUIVAMENTO NOS RESPECTIVOS ÓRGÃOS DE REGISTROS COMPETENTES.

SÃO JERONIMO DA SERRA/PARANÁ, 22 DE JANEIRO DE 2024.

CRISTIELLE DE MAGALHAES
SÓCIA

[Faint, illegible text]

[Faint, illegible text]

[Faint, illegible text]

[Faint, illegible text]

[Faint, illegible text]

[Faint, illegible text]

[Faint, illegible text]

[Faint, illegible text]

[Faint, illegible text]

[Faint, illegible text]

[Faint, illegible text]

[Faint, illegible text]



ASSINATURA ELETRÔNICA

Certificamos que o ato da empresa CMW MOVEIS LTDA consta assinado digitalmente por:

IDENTIFICAÇÃO DO(S) ASSINANTE(S)	
CPF/CNPJ	Nome
06817924936	CRISTIELLE DE MAGALHAES



CERTIFICO O REGISTRO EM 23/02/2024 13:04 SOB Nº 20240888278.
PROTOCOLO: 240888278 DE 20/02/2024.
CÓDIGO DE VERIFICAÇÃO: 12402558190. CNPJ DA SEDE: 37606908000153.
NIRE: 41210955710. COM EFEITOS DO REGISTRO EM: 22/01/2024.
CMW MOVEIS LTDA

LEANDRO MARCOS RAYSEL BISCAIA
SECRETÁRIO-GERAL
www.empresafacil.pr.gov.br

A validade deste documento, se impresso, fica sujeito à comprovação de sua autenticidade nos respectivos portais, informando seus respectivos códigos de verificação.

Handwritten signature

THE UNIVERSITY OF CHICAGO
DEPARTMENT OF CHEMISTRY
5708 SOUTH CAMPUS DRIVE
CHICAGO, ILLINOIS 60637

RESEARCH REPORT

REPORT NO. 1001

1967

BY J. H. ...

...
...
...

...
...

...

...

...

...

000393

REPUBLICA FEDERATIVA DO BRASIL

SECRETARIA DE ESTADO DA SEGURANCA PUBLICA

INSTITUTO DE IDENTIFICACAO DO PARANA

CRISTELLE DE MAGALHAES

SIGNATURA DO TITULAR



CAIXEIRA DE IDENTIDADE

MINISTERIO DA FAZENDA

Secretaria da Receita Federal

CPF

Cadastro de Pessoas Físicas

Número de Inscrição

068.179.249-36

Nome

CRISTELLE DE MAGALHAES

Nascimento

21/10/1991



Q

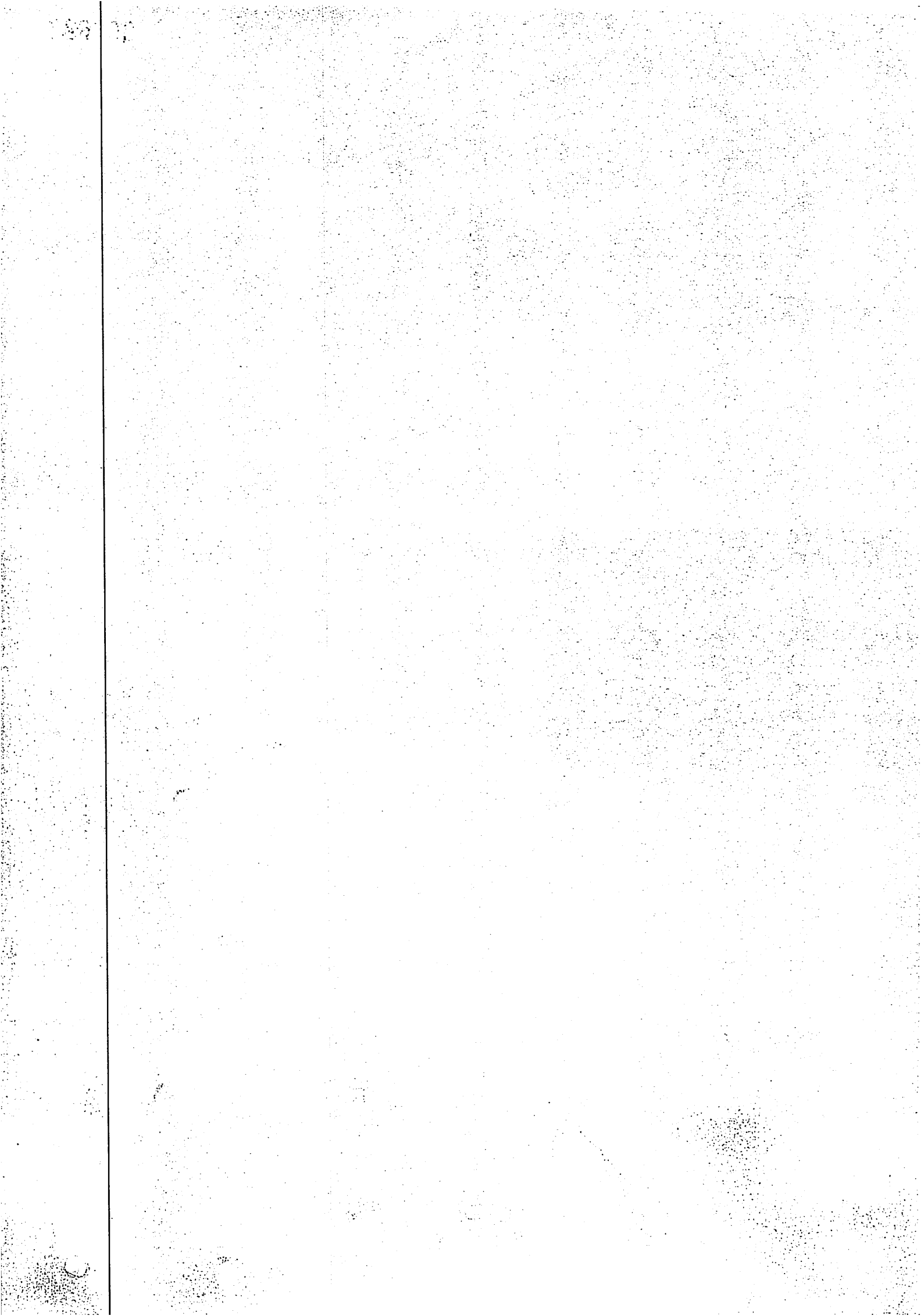

000394

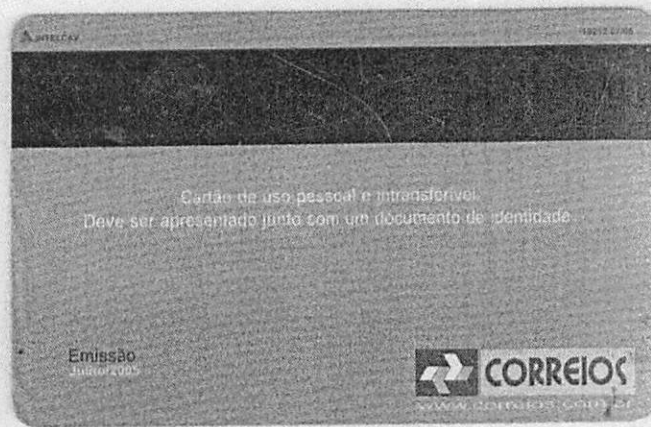

VÁLIDA EM TODO O TERRITÓRIO NACIONAL

REGISTRO GERAL	10.514.655-8	DATA DE EXPEDIÇÃO	13/10/2005
NOME	CRISTIELLE DE MAGALHÃES		
FILIAÇÃO	DELSON RIBEIRO FANDIM DE MAGALHÃES APARECIDA JESUS DA SILVA MAGALHÃES		
NATURALIDADE	S. SEB. ANDREIRA/PR	DATA DE NASCIMENTO	21/10/1991
DDD ORIGEM	COMARCA=ASSAI/PR, S. SEB. ANDREIRA		
CPE	C. NASC 3397, LIVRO-A19, FOLHA=10		
CURTIBA-PR	ASSINATURA DO DIRETOR		
	LUIZ FERNANDO W. ANTIGAS DIRETOR - BPR		
	LEI N° 7.116 DE 29/08/83		

200



CMW MOVEIS LTDA
 CNPJ - 37.606.908/0001-53
 Rua Prefeito Raul Proença, nº 355
 São Jerônimo da Serra – Paraná – CEP: 86.270.000

Balanço 2022

ATIVO	942.992,38
ATIVO CIRCULANTE	792.992,38
CAIXA	16.843,00
BANCOS CONTA CORRENTE	10.599,13
CONTAS A RECEBER	145.381,12
ADIANTAMENTOS	18.300,00
ANTECIPAÇÕES DE FUNCIONÁRIOS	32.869,13
ESTOQUE	542.000,00
VALORES A APROPRIAR	27.000,00
ATIVO NÃO CIRCULANTE	150.000,00
IMOBILIZADO	150.000,00
PASSIVO	-942.992,38
PASSIVO CIRCULANTE	-655.679,20
FORNECEDORES	-508.753,49
EMPRÉSTIMOS E FINANCIAMENTOS	-65.000,00
OUTRAS OBRIGAÇÕES FINANCEIRAS	-12.208,00
IMPOSTOS E CONTRIBUIÇÕES	-1.800,00
OBRIGAÇÕES SOCIAIS	-32.000,00
PROVISÕES TRABALHISTAS	-35.917,71
PASSIVO NÃO CIRCULANTE	-200.000,00
EMPRESIMOS E FINANCIAMENTOS	-200.000,00
OUTRAS OBRIGAÇÕES DE LONGO PRAZO	0,00
PATRIMÔNIO LÍQUIDO	-87.313,18
CAPITAL SOCIAL	-60.000,00
LUCROS OU PREJUÍZOS ACUMULADOS	-27.313,18
DISTRIBUIÇÃO DE LUCRO	0,00
PREJUÍZOS ACUMULADOS	0,00
PREJUÍZO/LUCRO DO PERÍODO	-27.313,18

MEMORANDUM FOR THE RECORD

DATE: 10/15/54

TO: SAC, NEW YORK

RE: [Illegible]

[Illegible]

[Illegible]

[Illegible]

[Illegible]

[Illegible]

[Illegible]

[Illegible]

[Illegible]

[Illegible]

[Illegible]

[Illegible]

DEMONSTRAÇÃO DE RESULTADO DO EXERCÍCIO 2022

Descrição das Contas	
(+)RECEITAS C/VENDAS SEM FINANCEIRO	404.502,29
Vendas de Mercadorias	404.502,29
(-)DEVOLUÇÃO DE VENDAS	-20.225,11
(-) Vendas/serviços Cancelados	-20.225,11
RECEITA LIQUIDA DE MERCADORIA	384.277,18
(+)RECEITAS C/ SERV.PRESTADOS	18.306,35
Receita S/ Serviços Prestados	18.306,35
(-)IMPOSTOS INCIDENTES SOBRE VENDAS	-16.513,17
DAS	-16.513,17
(=)RECEITA LIQUIDA SEM FINANCEIRO	386.070,36
(-)CUSTO MERCADORIAS E PRODUTOS VENDIDOS	-214.386,21
LUCRO BRUTO OPERACIONAL	171.684,14
(=)MARGEM DE CONTRIBUIÇÃO	115.808,29
(-)DESPESAS VARIÁVEIS	-55.875,86
(-)MARKETING E PROPAGANDA	-16.172,10
(-)DEMAIS DESP. COM VENDA	-1.303,30
TOTAL DE PERDAS	-20.225,11
(-)DESPESAS COM PESSOAL - VARIÁVEL	-18.175,34
(=)DESPESAS FIXAS SEM DEPRECIÇÃO	-101.121,31
(-)DESPESAS COM PESSOAL	-48.961,84
(-)OCUPACAO	-22.736,66
(-)DESPESAS COM UTILIDADES E SERVICOS	-10.459,58
(-)HONORARIOS	-1.258,29
(-)OUTRAS DESPESAS	-4.667,63
(-)DESPESAS COM LOGÍSTICA	-13.037,31
(-)DEPRECIÇÃO E AMORTIZAÇÃO	-419,43
(=) DESPESAS FIXAS COM DEPRECIÇÃO	-101.540,74
LUCRO LÍQUIDO OPERACIONAL S/ FINANCEIRO	14.267,54
(=)RESULTADO DO FINANCEIRO	13.045,64
(+)RECEITAS FINANCEIRAS	22.578,21
(-)DESPESAS FINANCEIRAS	-9.532,57
LUCRO OU PREJUÍZO COM FINANCEIRO	27.313,18
LUCRO OU PREJUÍZO LIQUIDO	27.313,18

São Jeronimo da Serra, 26 de Abril de 2024

ASSINADO DIGITALMENTE
VANDIR DE ALMEIDA SOUZAA conformidade com a assinatura pode ser verificada em:
<http://serpro.gov.br/assinador-digital>ASSINADO DIGITALMENTE
CMW MOVEIS LTDAA conformidade com a assinatura pode ser verificada em:
<http://serpro.gov.br/assinador-digital>Vandir de Almeida Souza
Contador
CPF: 068.402.769-02
CRC.: PR-077173/o-5Cristielle de Magalhães
Titular
CPF: 068.179.249-36

Date	Description	Debit	Credit	Balance
1900	Jan 1			
	Jan 2			
	Jan 3			
	Jan 4			
	Jan 5			
	Jan 6			
	Jan 7			
	Jan 8			
	Jan 9			
	Jan 10			
	Jan 11			
	Jan 12			
	Jan 13			
	Jan 14			
	Jan 15			
	Jan 16			
	Jan 17			
	Jan 18			
	Jan 19			
	Jan 20			
	Jan 21			
	Jan 22			
	Jan 23			
	Jan 24			
	Jan 25			
	Jan 26			
	Jan 27			
	Jan 28			
	Jan 29			
	Jan 30			
	Jan 31			
	Feb 1			
	Feb 2			
	Feb 3			
	Feb 4			
	Feb 5			
	Feb 6			
	Feb 7			
	Feb 8			
	Feb 9			
	Feb 10			
	Feb 11			
	Feb 12			
	Feb 13			
	Feb 14			
	Feb 15			
	Feb 16			
	Feb 17			
	Feb 18			
	Feb 19			
	Feb 20			
	Feb 21			
	Feb 22			
	Feb 23			
	Feb 24			
	Feb 25			
	Feb 26			
	Feb 27			
	Feb 28			
	Feb 29			
	Feb 30			
	Feb 31			

20 000

Date	Description	Debit	Credit	Balance
1900	Jan 1			
	Jan 2			
	Jan 3			
	Jan 4			
	Jan 5			
	Jan 6			
	Jan 7			
	Jan 8			
	Jan 9			
	Jan 10			
	Jan 11			
	Jan 12			
	Jan 13			
	Jan 14			
	Jan 15			
	Jan 16			
	Jan 17			
	Jan 18			
	Jan 19			
	Jan 20			
	Jan 21			
	Jan 22			
	Jan 23			
	Jan 24			
	Jan 25			
	Jan 26			
	Jan 27			
	Jan 28			
	Jan 29			
	Jan 30			
	Jan 31			
	Feb 1			
	Feb 2			
	Feb 3			
	Feb 4			
	Feb 5			
	Feb 6			
	Feb 7			
	Feb 8			
	Feb 9			
	Feb 10			
	Feb 11			
	Feb 12			
	Feb 13			
	Feb 14			
	Feb 15			
	Feb 16			
	Feb 17			
	Feb 18			
	Feb 19			
	Feb 20			
	Feb 21			
	Feb 22			
	Feb 23			
	Feb 24			
	Feb 25			
	Feb 26			
	Feb 27			
	Feb 28			
	Feb 29			
	Feb 30			
	Feb 31			



CMW MOVEIS LTDA
 CNPJ - 37.606.908/0001-53
 Rua Prefeito Raul Proença, nº 355
 São Jerônimo da Serra – Paraná – CEP: 86.270.000

Balanço 2023

ATIVO	3.305.291,99
ATIVO CIRCULANTE	2.469.291,99
CAIXA	32.690,92
BANCOS CONTA CORRENTE	10.599,13
CONTAS A RECEBER	525.382,81
ADIANTAMENTOS	295.000,00
ANTECIPAÇÕES DE FUNCIONÁRIOS	32.869,13
ESTOQUE	1.545.750,00
VALORES A APROPRIAR	27.000,00
ATIVO NÃO CIRCULANTE	836.000,00
IMOBILIZADO	836.000,00
PASSIVO	-3.322.632,88
PASSIVO CIRCULANTE	-908.553,57
FORNECEDORES	-497.000,00
EMPRÉSTIMOS E FINANCIAMENTOS	-245.507,75
OUTRAS OBRIGAÇÕES FINANCEIRAS	-29.208,11
IMPOSTOS E CONTRIBUIÇÕES	-5.800,00
OBRIGAÇÕES SOCIAIS	-95.120,00
PROVISÕES TRABALHISTAS	-35.917,71
PASSIVO NÃO CIRCULANTE	-2.323.281,17
EMPRESIMOS E FINANCIAMENTOS	-2.300.000,00
OUTRAS OBRIGAÇÕES DE LONGO PRAZO	-23.281,17
PATRIMÔNIO LÍQUIDO	-90.798,13
CAPITAL SOCIAL	-60.000,00
LUCROS OU PREJUÍZOS ACUMULADOS	-30.798,13
DISTRIBUIÇÃO DE LUCRO	0,00
PREJUÍZOS ACUMULADOS	0,00
PREJUÍZO/LUCRO DO PERÍODO	-30.798,13

Handwritten signature/initials

RECEIVED

DATE

TIME

BY

NO.

1. [Illegible]

2. [Illegible]

3. [Illegible]

4. [Illegible]

5. [Illegible]

6. [Illegible]

7. [Illegible]

8. [Illegible]

9. [Illegible]

[Illegible]

[Illegible]

[Illegible]

[Illegible]

[Illegible]

[Illegible]

[Illegible]

[Illegible]

[Illegible]

[Illegible]

[Illegible]

[Illegible]

[Illegible]

[Illegible]

[Illegible]

[Illegible]

[Illegible]

[Illegible]

[Illegible]

[Illegible]

[Illegible]

[Illegible]

[Illegible]

[Illegible]

[Illegible]

[Illegible]

[Illegible]

[Illegible]

[Illegible]

[Illegible]

DEMONSTRAÇÃO DE RESULTADO DO EXERCÍCIO

Descrição das Contas	
(+)RECEITAS C/VENDAS SEM FINANCEIRO	1.157.288,67
Vendas de Mercadorias	1.157.288,67
(-)DEVOLUÇÃO DE VENDAS	-57.864,43
(-) Vendas/serviços Cancelados	-57.864,43
RECEITA LIQUIDA DE MERCADORIA	1.099.424,24
(+)RECEITAS C/ SERV.PRESTADOS	64.815,32
Receita S/ Serviços Prestados	64.815,32
(-)IMPOSTOS INCIDENTES SOBRE VENDAS	-79.385,86
(=)RECEITA LIQUIDA SEM FINANCEIRO	1.084.853,70
(-)CUSTO MERCADORIAS E PRODUTOS VENDIDOS	-613.363,00
LUCRO BRUTO OPERACIONAL	471.490,70
(=)MARGEM DE CONTRIBUIÇÃO	310.622,52
(-)DESPESAS VARIÁVEIS	-160.868,18
(-)MARKETING E PROPAGANDA	-46.268,69
(-)DEMAIS DESP. COM VENDA	-4.735,08
TOTAL DE PERDAS	-57.864,43
(-)DESPESAS COM PESSOAL - VARIÁVEL	-52.000,00
(=)DESPESAS FIXAS SEM DEPRECIAÇÃO	-291.670,03
(-)DESPESAS COM PESSOAL	-140.080,74
(-)OCUPAÇÃO	-65.050,00
(-)DESPESAS COM UTILIDADES E SERVIÇOS	-29.925,05
(-)HONORÁRIOS	-3.600,00
(-)OUTRAS DESPESAS	-14.914,24
(-)DESPESAS COM LOGÍSTICA	-38.100,00
(-)DEPRECIAÇÃO E AMORTIZAÇÃO	-1.200,00
(=) DESPESAS FIXAS COM DEPRECIAÇÃO	-292.870,03
LUCRO LÍQUIDO OPERACIONAL S/ FINANCEIRO	17.752,49
(=)RESULTADO DO FINANCEIRO	13.045,64
(+)RECEITAS FINANCEIRAS	22.578,21
(-)DESPESAS FINANCEIRAS	-9.532,57
LUCRO OU PREJUÍZO COM FINANCEIRO	30.798,13
LUCRO OU PREJUÍZO LÍQUIDO	30.798,13

São Jerônimo da Serra, 23 de Abril de 2024

ASSINADO DIGITALMENTE
VANDIR DE ALMEIDA SOUZAA conferência com a assinatura pode ser verificada em:
<http://serpro.gov.br/assinador-digital>Vandir de Almeida Souza
Contador
CPF: 068.402.769-02
CRC.: PR-077173/o-5ASSINADO DIGITALMENTE
CMW MOVEIS LTDAA conferência com a assinatura pode ser verificada em:
<http://serpro.gov.br/assinador-digital>Cristielle de Magalhães
Titular
CPF: 068.179.249-36

STATE OF TEXAS

1900

I, the undersigned, County Clerk of the County of _____ State of Texas, do hereby certify that the within and foregoing is a true and correct copy of the _____ as the same appears from the records of said County.

Witness my hand and the seal of said County at _____ this _____ day of _____ 1900.

 County Clerk

STATE OF TEXAS

I, the undersigned, County Clerk of the County of _____ State of Texas, do hereby certify that the within and foregoing is a true and correct copy of the _____ as the same appears from the records of said County.

Witness my hand and the seal of said County at _____ this _____ day of _____ 1900.

 County Clerk



MEMORANDO

Nº 290/2024

DE: ANNA GABRIELLA FURLANETTO COELHO

SECRETARIA: EDUCAÇÃO

PARA: FRANCIELE APARECIDA DA CRUZ

SETOR: LICITAÇÃO

DATA: 28/05/2024

Assunto: NÃO RECEBIMENTO DA AMOSTRA DO Pregão Eletrônico: 90013/2024

Com o presente, INFORMO a Vossa Senhoria, que a empresa CMW MÓVEIS LTDA não entregou a amostra do pregão eletrônico: nº 90013/2024 no prazo de três dias estipulado pelo edital.

Atenciosamente,

Anna Gabriella Furlanetto Coelho

Secretaria Municipal de Educação

Decreto Nº 3080 de 01/01/2021

CONFIDENTIAL

CONFIDENTIAL

CONFIDENTIAL

CONFIDENTIAL

CONFIDENTIAL

CONFIDENTIAL

CONFIDENTIAL

CONFIDENTIAL

CONFIDENTIAL

CONFIDENTIAL

CONFIDENTIAL

CONFIDENTIAL

CONFIDENTIAL

CONFIDENTIAL

CONFIDENTIAL

CONFIDENTIAL

CONFIDENTIAL

DESK**MÓVEIS ESCOLARES LTDA - EPP**

CNPJ. 00.739.822/0001-99 Insc. Estadual 675.292.166.119
 Endereço: Est. São Francisco, 2.008 – Sala 408 - Jardim Wanda
 Taboão da Serra / SP CEP. 06.765-001
 E-mail: saopaulo@deskmoveis.com.br Tel.: (11) 3816-2000

ANEXO III**PROPOSTA AJUSTADA**

À
PREFEITURA DO MUNICÍPIO DE CONGONHINHAS/PR
PREGÃO ELETRÔNICO Nº 90.013/2024

Empresa: DESK MOVEIS ESCOLARES LTDA – EPP	CNPJ: 00.739.822/0001-99
Endereço: Estrada São Francisco, nº 2.008 – Sala 408 – Jardim Wanda – Taboão da Serra / SP	
Inscrição Estadual: 675.292.166.119	Inscrição Municipal: 0043828
E-mail: sopri@deskmoveis.com.br	Telefone: (11) 3816-2000
Banco: Bradesco Agência: 2611-5 Conta Corrente: 14143-7	
Representante Legal: Andréa Cecília do Nascimento, portadora da Carteira de Identidade nº 18.568.970-x e do CPF nº 128.462.928-76.	

A empresa, Desk Moveis Escolares Ltda. – EPP, estabelecida na Estrada São Francisco, 2.008, sala 408 – Jardim Wanda – Taboão da Serra/SP, inscrita no CNPJ sob nº 00.739.822/0001-99, neste ato representada por Andrea Cecília do Nascimento, sócia, RG nº 18.568.970 SSP/SP, CPF nº 128.462.928-76, residente e domiciliada na Estrada São Francisco, 2.008, sala 408 – Jardim Wanda – Taboão da Serra/SP, propõe fornecer à Prefeitura Municipal de Congonhinhas, em estrito cumprimento ao previsto no Edital de Pregão Eletrônico nº 90.013/2024, conforme abaixo discriminado:

Item	Descritivo	Und.	Qtd.	Fabricante/ Marca/ Modelo	Valor Unitário R\$	Valor Total R\$
01	Conjunto escolar infantil, mesa confeccionada em substância plástica medindo 600x500x590mm medidas mínimas de copo de ABS (acrilonitrila, butadieno e estireno), sem laminado ou melamínico, com porta objetos, porta copos e porta lápis, fixados por parafusos 50x25mm e sustentado por trio de barras 20x30mm, estruturado em 4 colunas de tubos 29x58mm, com porta mochilas de gancho de aço soldado em formato semi U na lateral e suportando no mínimo 20 kg, ancorados em tubos 20x48mm 1'5. - Conjunto escolar infantil, mesa confeccionada em substância plástica medindo 600x500x590mm medidas mínimas de copo de ABS (acrilonitrila, butadieno e estireno), sem laminado ou	CNJ	44	Delta/ Desk/ CJA 03	760,00	33.440,00

DESK**MÓVEIS ESCOLARES LTDA - EPP**

CNPJ. 00.739.822/0001-99

Insc. Estadual 675.292.166.119

Endereço: Est. São Francisco, 2.008 – Sala 408 - Jardim Wanda
Taboão da Serra / SP

CEP. 06.765-001

E-mail: saopaulo@deskmoveis.com.br

Tel.: (11) 3816-2000

<p>melamínico, com porta objetos, porta copos e porta lápis, fixados por parafusos 50x25mm e sustentado por trio de barras 20x30mm, estruturado em 4 colunas de tubos 29x58mm, com porta mochilas de gancho de aço soldado em formato semi U na lateral e suportando no mínimo 20 kg, ancorados em tubos 20x48mm 1'5 para perfeita sustentação com proteção nas extremidades. Cadeira em substância plástica de alta resistência e ergonômica atendendo as normas da ABNT 14006 com assento medindo no mínimo 390mm de largura e 330mm de profundidade, encaixado ao encosto sem separação, buracos ou frestas, podendo ser divididos em dois blocos: assento e encosto evitando quebras, sustentados por junção de estrutura de 3 tubos 20x20mm moldados a frio, sendo 2 sustentando e revestindo por completo o encosto e 1 moldado a frio em todo o contorno frontal, proporcionando maior rigidez na sustentação e no mínimo 6 aletas de reforços no assento, saia lateral do assento medindo no mínimo 50mm para melhor acabamento e proteção dos tubos inferiores, para maior segurança dos usuários o encosto não deve possuir espaços, buracos ou frestas entre o assento e encosto, afim de minimizar o risco de lesões ou possíveis problemas que atentem com a integridade física.</p> <p>Tal protocolo serve para evitar que os usuários possam prender qualquer parte do corpo na estrutura do móvel, dessa forma garantindo maior segurança, resistência, durabilidade e maior conforto, medindo no mínimo 390mm de largura e 370mm de altura com encaixe tipo fêmea, revestindo os tubos para maior segurança e proteção, e fixado por 4 parafusos brocantes, estruturados em pares de colunas 20x48mm ancorados em par de tubos 20x48mm curvados em 180 graus a frio com proteção nas</p>					
---	--	--	--	--	--

THE HISTORY OF THE UNITED STATES

OF THE UNITED STATES OF AMERICA
FROM 1776 TO 1876
BY
JAMES M. SMITH

The history of the United States is a story of growth and struggle. It begins with the first settlers who came to the shores of North America in search of a new life. They found a land of vast potential, but also one of hardship and conflict. The early years were marked by the struggle for survival and the establishment of a society based on the principles of freedom and self-governance.

The American Revolution was a turning point in the nation's history. It was a struggle for independence from British rule, and it resulted in the birth of a new nation. The Declaration of Independence, signed in 1776, was a bold statement of the people's desire for self-determination. It declared that the thirteen colonies were no longer part of the British Empire, but free and independent states.

The new nation faced many challenges in its early years. It was a young and fragile republic, and it had to establish a system of government that would protect the rights of its citizens and ensure the stability of the country. The Constitution, adopted in 1787, was the result of a long and difficult process. It provided a framework for the government and set out the principles of federalism and the separation of powers.

The years following the Revolution were a time of rapid growth and expansion. The United States moved westward, and new states were added to the Union. The economy flourished, and the nation became a world power. However, the growth was not without its problems. There were conflicts between the North and the South, and the issue of slavery became a major point of contention.

The Civil War, which began in 1861, was a struggle for the soul of the nation. It was a war over the issue of slavery, and it resulted in the preservation of the Union and the abolition of slavery. The war was a turning point in the nation's history, and it led to the passage of the Reconstruction Amendments, which guaranteed the rights of all citizens, regardless of race.

The Reconstruction era was a time of great change and progress. It was a period of rebuilding and reform, and it resulted in the establishment of a more unified and democratic nation. The United States emerged from the Civil War as a stronger and more powerful country, and it was on its way to becoming a world leader.

The history of the United States is a story of a nation that has grown from a small group of settlers to a great and powerful country. It is a story of struggle and triumph, and it is a story that continues to inspire and guide us today.

DESK MÓVEIS ESCOLARES LTDA - EPP

CNPJ. 00.739.822/0001-99

Insc. Estadual 675.292.166.119

Endereço: Est. São Francisco, 2.008 – Sala 408 - Jardim Wanda

Taboão da Serra / SP CEP. 06.765-001

E-mail: saopaulo@deskmoveis.com.br

Tel.: (11) 3816-2000

<p>extremidades por sapata antiderrapante 48x150mm fixadas por parafusos autobrocantes. Estrutura unida pelo processo de solda MIG. Todo o metal com tratamento contra ferrugem pelo processo de fosfatização, pintura eletrostática em tinta híbrida epóxi em pó poliéster de alta performance, polimerizada em estufa a 200º C. Apresentar juntamente com a proposta ajustada os documentos listados abaixo: Apresentar junto a proposta laudo de flamabilidade do PP, com em conformidade com a norma ASTM 635-14 com taxa de queima e/ou extensão e tempo de queima em 0mm/min emitido por laboratório acreditado pelo INMETRO; Apresentar junto a proposta laudo de espessura da tinta com no mínimo 800 microns de espessura para maior resistência a possíveis impactos laudo com no máximo 12 (doze) meses da data do processo. Apresentar declaração de garantia, emitida pelo fabricante do mobiliário, específica para este processo licitatório, assinada por responsável devidamente acreditado, de no mínimo 05 (CINCO) anos contra eventuais defeitos de fabricação (caso licitante seja também o fabricante); caso o licitante seja uma revenda autorizada, apresentar declaração de autorização de comercialização dos produtos emitida pelo fabricante do mobiliário, específica para este processo licitatório, assinada por responsável devidamente acreditado, garantindo também por no mínimo 05 (CINCO) anos contra eventuais defeitos de fabricação. O vencedor preliminar deverá apresentar amostra em 03 (três) dias corridos após o término do certame com catálogo identificação da marca, linha/modelo e caso haja código de certificação do produto, informá-lo para comprovação com a especificação técnica e documentação apresentada. Caso o</p>						
---	--	--	--	--	--	--

THE HISTORY OF THE UNITED STATES

By Howard Chandler Christy

The history of the United States is a story of a young nation that grew from a small group of colonies to a powerful world superpower. It is a story of struggle, of triumph, and of the pursuit of the American dream. From the first European settlers to the present day, the United States has been shaped by the actions of its people, the decisions of its leaders, and the forces of nature.

The story begins with the arrival of Christopher Columbus in 1492, which opened the way for European exploration and settlement. The first permanent English colony was established in Jamestown, Virginia, in 1607. Over the next century, more colonies were founded, and the United States grew in size and population. The American Revolution broke out in 1775, and the United States declared its independence from Great Britain in 1776. The new nation was born, and it set out on a path of growth and expansion.

The United States continued to grow and expand westward, and it emerged as a major world power in the mid-19th century. The Civil War, fought from 1861 to 1865, was a turning point in the nation's history. It was a war of blood and fire that tested the nation's resolve and its commitment to the principles of liberty and equality. The war ended with the Union preserved, and the United States emerged as a more unified and powerful nation.

The United States continued to grow and expand, and it emerged as a world superpower in the early 20th century. The United States played a leading role in World War I, and it emerged as a major world power. The United States continued to grow and expand, and it emerged as a world superpower in the mid-20th century. The United States played a leading role in World War II, and it emerged as a major world power.

The United States continues to grow and expand, and it remains a world superpower. The United States is a nation of opportunity, of freedom, and of the pursuit of the American dream. The history of the United States is a story of a young nation that has grown into a powerful world superpower. It is a story of struggle, of triumph, and of the pursuit of the American dream.

DESK**MÓVEIS ESCOLARES LTDA - EPP**

CNPJ. 00.739.822/0001-99

Insc. Estadual 675.292.166.119

Endereço: Est. São Francisco, 2.008 – Sala 408 - Jardim Wanda
Taboão da Serra / SP

CEP. 06.765-001

E-mail: saopaulo@deskmoveis.com.br

Tel.: (11) 3816-2000

	fabricante fique em outra cidade, deverá apresentar garantia de suporte de assistência técnica através de sede situada a no máximo 300km da cidade. Apresentar atestado de capacidade técnica em nome do fabricante ou do licitante de acordo com o item especificado. Catmat 453664.					
02	Conjunto escolar médio, mesa confeccionada em substância plástica medindo 600x500x640mm medidas mínimas, acrilonitrila, butadieno e estireno, sem laminado ou melamínico, com porta objetos, porta copos e porta lápis, fixados por parafusos auto tarraxantes 50x25mm e sustentado por trio de barras 20x30mm, estruturado em 4 colunas de tubos 29x58mm, com porta mochilas de gancho de aço soldado em formato semi U na lateral, suportando no mínimo duas mochilas – Conjunto escolar médio, mesa confeccionada em substância plástica medindo 600x500x640mm medidas mínimas, acrilonitrila, butadieno e estireno, sem laminado ou melamínico, com porta objetos, porta copos e porta lápis, fixados por parafusos auto tarraxantes 50x25mm e sustentado por trio de barras 20x30mm, estruturado em 4 colunas de tubos 29x58mm, com porta mochilas de gancho de aço soldado em formato semi U na lateral, suportando no mínimo duas mochilas de 40 kg e ancorados em tubos 20x48mm 1'5 medindo no mínimo 470mm curvado em 180 graus para perfeita limpeza e sustentação com proteção nas extremidades. Cadeira em substância plástica de alta resistência e flexível, ergonômica atendendo as normas da ABNT 14006 com assento medindo no mínimo 420mm de largura e 420mm de profundidade, interligado ao encosto sem separação, buracos ou frestas, evitando quebras, sustentados	CNJ	45	Delta/ Desk/ CJA 04	770,00	34.650,00

Faint header text, possibly containing a title or reference number.

Main body of text on the left side of the page, consisting of several paragraphs of faint, illegible text.

Main body of text on the right side of the page, consisting of several paragraphs of faint, illegible text.

DESK**MÓVEIS ESCOLARES LTDA - EPP**

CNPJ. 00.739.822/0001-99

Insc. Estadual 675.292.166.119

Endereço: Est. São Francisco, 2.008 – Sala 408 - Jardim Wanda

Taboão da Serra / SP

CEP. 06.765-001

E-mail: saopaulo@deskmoveis.com.br

Tel.: (11) 3816-2000

<p>por junção de estrutura de 3 tubos de aço 20x20mm moldados a frio, dois sustentando o encosto e um moldado a frio em todo o contorno frontal, com no mínimo 6 pontos de fixação, com contorno na parte frontal interna inferior do assento, proporcionando maior rigidez na sustentação e no mínimo 6 aletas de reforços no assento, saia lateral do assento medindo no mínimo 50mm para melhor acabamento e proteção dos tubos de aço inferiores, para maior segurança dos usuários o encosto não deve possuir espaços, buracos ou frestas entre o assento e encosto, afim de minimizar o risco de lesões ou possíveis problemas que atentem com a integridade física.</p> <p>Tal protocolo serve para evitar que os usuários possam prender qualquer parte do corpo na estrutura do móvel, dessa forma garantindo maior segurança, resistência, durabilidade e maior conforto, medindo no mínimo 420mm de largura e 420mm de altura com encaixe plástico tipo fêmea para os tubos e fixado por 4 parafusos, estruturados em pares de colunas 20x48 mm ancorados em par de tubos 20x48 mm 1'5 curvados em 180 graus a frio com proteção nas extremidades por sapata antiderrapante 48x150 mm fixadas por parafusos. Estrutura unida pelo processo de solda MIG. Todo o metal com tratamento contra ferrugem pelo processo de fosfatização, pintura eletrostática em tinta híbrida epóxi em pó poliéster de alta performance, polimerizada em estufa a 200°C. Apresentar juntamente com a proposta ajustada os documentos listados abaixo: Apresentar junto a proposta laudo de flamabilidade do PP, com em conformidade com a norma ASTM 635-14 com taxa de queima e/ou extensão e tempo de queima em 0mm/min emitido por laboratório acreditado pelo</p>						
---	--	--	--	--	--	--

DESK**MÓVEIS ESCOLARES LTDA - EPP**

CNPJ. 00.739.822/0001-99

Insc. Estadual 675.292.166.119

Endereço: Est. São Francisco, 2.008 – Sala 408 - Jardim Wanda
Taboão da Serra / SP CEP. 06.765-001E-mail: saopaulo@deskmoveis.com.br

Tel.: (11) 3816-2000

	<p>INMETRO; Apresentar junto a proposta laudo de espessura da tinta com no mínimo 800 microns de espessura para maior resistência a possíveis impactos laudo com no máximo 12 (doze) meses da data do processo. Apresentar declaração de garantia, emitida pelo fabricante do mobiliário, específica para este processo licitatório, assinada por responsável devidamente acreditado, de no mínimo 05 (CINCO) anos contra eventuais defeitos de fabricação (caso licitante seja também o fabricante); caso o licitante seja uma revenda autorizada, apresentar declaração de autorização de comercialização dos produtos emitida pelo fabricante do mobiliário, específica para este processo licitatório, assinada por responsável devidamente acreditado, garantindo também por no mínimo 05 (CINCO) anos contra eventuais defeitos de fabricação. O vencedor preliminar deverá apresentar amostra em 03 (três) dias corridos após o término do certame com catálogo identificação da marca, linha/modelo e caso haja código de certificação do produto, informá-lo para comprovação com a especificação técnica e documentação apresentada. Caso o fabricante fique em outra cidade, deverá apresentar garantia de suporte de assistência técnica através de sede situada a no máximo 300km da cidade. Apresentar atestado de capacidade técnica em nome do fabricante ou do licitante de acordo com o item especificado. Catmat 603099</p>					
03	<p>Mesa e Cadeira Adulto, Mesa confeccionada em substância plástica medindo 600x500x760 mm de copo de acrilonitrila, butadieno e estireno, com porta objetos, porta copos e porta lápis, fixados por parafusos auto tarraxantes 50x25 e sustentado por trio de barras 20x30, estruturado em 4 colunas de tubos</p>	CNJ	66	Delta/ Desk/ CJA 06	780,00	51.480,00

1944

MEMORANDUM FOR THE RECORD
SUBJECT: [Illegible]

[The main body of the document contains several paragraphs of text that are extremely faint and illegible due to the quality of the scan. The text appears to be a formal report or memorandum.]

DESK MÓVEIS ESCOLARES LTDA - EPP

CNPJ. 00.739.822/0001-99

Insc. Estadual 675.292.166.119

Endereço: Est. São Francisco, 2.008 – Sala 408 - Jardim Wanda
Taboão da Serra / SP CEP. 06.765-001E-mail: saopaulo@deskmoveis.com.br

Tel.: (11) 3816-2000

<p>29x58 para melhor layout, com porta mochilas na parte frontal 29 da primeira coluna, com porta mochilas de gancho de aço soldado em formato semi U, suportando no mínimo duas mochilas - Mesa e Cadeira Adulto, Mesa confeccionada em substância plástica medindo 600x500x760 mm de copo de acrilonitrila, butadieno e estireno, com porta objetos, porta copos e porta lápis, fixados por parafusos auto tarraxantes 50x25 e sustentado por trio de barras 20x30, estruturado em 4 colunas de tubos 29x58 para melhor layout, com porta mochilas na parte frontal 29 da primeira coluna, com porta mochilas de gancho de aço soldado em formato semi U, suportando no mínimo duas mochilas de 40 kg e ancorados em tubos 20x48 1'5 medindo no mínimo 470mm curvado em 180 graus para perfeita limpeza e sustentação com proteção nas extremidades. Cadeira em substância plástica de alta resistência e flexível, ergonômica atendendo as normas da ABNT 14006 com assento medindo no mínimo 420 de largura e 420 de profundidade, interligado ao encosto sem separação, buraco ou vão, evitando quebras, sustentados por junção de estrutura de 3 tubos de aço 20x20 moldados a frio, dois sustentando encosto é um moldado a frio em todo o contorno frontal, com no mínimo 6 pontos de fixação, com contorno na parte frontal interna inferior do assento, proporcionando maior rigidez na sustentação e no mínimo 6 aletas de reforços no assento, saia lateral do assento medindo no mínimo 50 mm para melhor acabamento e proteção dos tubos de aço inferiores, encosto sem furos, buracos ou puxadores, e sem vão entre o assento e o encosto, garantindo maior existência durabilidade e evitando quebras, medindo no mínimo 420 de</p>						
---	--	--	--	--	--	--

CONFIDENTIAL

MEMORANDUM FOR THE DIRECTOR, FBI
SUBJECT: [Illegible]

[Illegible text in left column]

[Illegible text in right column]

DESK**MÓVEIS ESCOLARES LTDA - EPP**

CNPJ. 00.739.822/0001-99

Insc. Estadual 675.292.166.119

Endereço: Est. São Francisco, 2.008 - Sala 408 - Jardim Wanda
Taboão da Serra / SP CEP. 06.765-001E-mail: saopaulo@deskmoveis.com.br

Tel.: (11) 3816-2000

<p>largura e 420 de altura com encaixe plástico tipo fêmea para os tubos e fixado por 4 parafusos, estruturados em pares de colunas 20x48 ancorados em par de tubos 20x48 1'5 curvados em 180 graus a frio com proteção nas extremidades por sapata antiderrapante 48x150 fixadas por parafusos. Apresentar juntamente com a proposta ajustada os documentos listados abaixo: Apresentar junto a proposta laudo de flamabilidade do PP, com em conformidade com a norma ASTM 635-14 com taxa de queima e/ou extensão e tempo de queima em 0mm/min emitido por laboratório acreditado pelo INMETRO;</p> <p>Apresentar junto a proposta laudo de espessura da tinta com no mínimo 800 microns de espessura para maior resistência a possíveis impactos laudo com no máximo 12 (doze) meses da data do processo. Apresentar declaração de garantia, emitida pelo fabricante do mobiliário, específica para este processo licitatório, assinada por responsável devidamente acreditado, de no mínimo 05 (CINCO) anos contra eventuais defeitos de fabricação (caso licitante seja também o fabricante); caso o licitante seja uma revenda autorizada, apresentar declaração de autorização de comercialização dos produtos emitida pelo fabricante do mobiliário, específica para este processo licitatório, assinada por responsável devidamente acreditado, garantindo também por no mínimo 05 (CINCO) anos contra eventuais defeitos de fabricação. O vencedor preliminar deverá apresentar amostra em 03 (três) dias corridos após o término do certame com catálogo identificação da marca, linha/modelo e caso haja código de certificação do produto, informá-lo para comprovação com a especificação técnica e documentação apresentada. Caso o fabricante fique em outra cidade, deverá</p>						
--	--	--	--	--	--	--

THE UNIVERSITY OF CHICAGO
DEPARTMENT OF CHEMISTRY
5301 SOUTH CAMPUS DRIVE
CHICAGO, ILLINOIS 60637

Dear Sirs:

I am pleased to inform you that your application for a position in the Department of Chemistry has been reviewed and your qualifications are being considered for the position of [Job Title].

The position is available on a full-time basis and involves [Job Description]. The successful candidate will be responsible for [Responsibilities].

The position is located at the University of Chicago, 5301 South Campus Drive, Chicago, Illinois 60637. The position is available starting on [Start Date].

If you are interested in this position, please send your resume and a letter of interest to the Department of Chemistry, University of Chicago, 5301 South Campus Drive, Chicago, Illinois 60637.

Very truly yours,
[Signature]

DESK MÓVEIS ESCOLARES LTDA - EPP

CNPJ. 00.739.822/0001-99

Insc. Estadual 675.292.166.119

Endereço: Est. São Francisco, 2.008 - Sala 408 - Jardim Wanda
Taboão da Serra / SP

CEP. 06.765-001

E-mail: saopaulo@deskmoveis.com.br

Tel.: (11) 3816-2000

	apresentar garantia de suporte de assistência técnica através de sede situada a no máximo 300km da cidade. Apresentar atestado de capacidade técnica em nome do fabricante ou do licitante de acordo com o item especificado. Catmat 259796					
04	<p>Conjunto professor, mesa confeccionada em resina de alto impacto bi-color tampos medindo 1000x600x760mm, com reforço paralelo e duplo nas bordas para maior resistência, sustentado por barra única de aço medindo 25x25 moldada a frio e sem emendas - Conjunto professor, mesa confeccionada em resina de alto impacto bi-color tampos medindo 1000x600x760mm, com reforço paralelo e duplo nas bordas para maior resistência, sustentado por barra única de aço medindo 25x25 moldada a frio e sem emendas, soldado em 2 pares de colunas de aço 29x58, gaveteiro com caixaria modular de substância plástica injetada, com estrutura de tubos 20x20 fixada na mesa e duas gavetas em mdf com puxador plástico e corrediça, com painel frontal moldado em tubo 20x20 curvado a frio com placas modulares formando 1000x600, ancorados em tubos 20x48 1,5' curvados em 180 graus para maior resistência e durabilidade, protegidos nas extremidades por sapatas antiderrapantes medindo 20x48 injetadas em resina e fixados por parafusos brocantes evitando o contato com o solo. Cadeira monobloco injetada em Poliuretano pele integral tipo skin com 30mm de espessura, texturizada e lavável para melhor higiene, puxador e com cantos arredondados, estruturada por aço chato flexível de alta resistência e revestido por inteiro de poliuretano, medindo aproximadamente no encosto 490x390mm e no assento 450x390, e aproximadamente 460mm de altura, logo</p>	CNJ	10	Delta/ Desk/ PCP-6	2.300,00	23.000,00

MEMORANDUM FOR THE RECORD

100

MEMORANDUM FOR THE RECORD
SUBJECT: [Illegible]

[Illegible text in left column]

[Illegible text in right column]

DESK**MÓVEIS ESCOLARES LTDA - EPP**

CNPJ. 00.739.822/0001-99

Insc. Estadual 675.292.166.119

Endereço: Est. São Francisco, 2.008 – Sala 408 - Jardim Wanda
Taboão da Serra / SP CEP. 06.765-001E-mail: saopaulo@deskmoveis.com.br

Tel.: (11) 3816-2000

<p>do fabricante e data injetados na parte de trás para controle da garantia, encosto com flexibilidade e encaixe na lombar para melhor conforto. Fixação do assento na base através de uma cama com 4 barras de ferro chato 1 x 1/4 de perfeita conformidade com aproximadamente 250mm de elevação para melhor conforto e junção na base através 4 pontos de fixação com parafuso M6, sustentada em pares de colunas 20x48 ancorados em par de tubos 20x48 1'5 curvados em 180 graus a frio com proteção nas extremidades por sapata antiderrapante 48x150 fixadas por parafusos autobrocantes. Estrutura unida pelo processo de solda mig e pintura eletrostática em tinta híbrida epóxi em pó poliéster de alta performance, polimerizada em estufa a 200° c. Apresentar juntamente com a proposta ajustada os documentos listados abaixo: Apresentar declaração de garantia emitida pelo fabricante do mobiliário, específica para este processo licitatório, assinada por responsável devidamente acreditado, de no mínimo 05 (CINCO) anos contra eventuais defeitos de fabricação (caso licitante seja também o fabricante); caso o licitante seja uma revenda autorizada, apresentar declaração de autorização de comercialização dos produtos emitida pelo fabricante do mobiliário, específica para este processo licitatório, assinada por responsável devidamente acreditado, garantindo também por no mínimo 05 (CINCO) anos contra eventuais defeitos de fabricação. Apresentar junto a proposta laudo de veracidade do PU de acordo com o item licitado; apresentar junto a proposta laudo de densidade do PU com foto do material de acordo com item licitado NBR 8537 laudos emitido com no máximo 12 (doze) meses da data do processo. Apresentar junto a</p>						
--	--	--	--	--	--	--

The first part of the document discusses the importance of maintaining accurate records of all transactions. It emphasizes that every entry should be supported by a valid receipt or invoice. This ensures transparency and allows for easy verification of the data.

Date	Description	Amount	Reference
2023-01-01	Opening Balance	1000.00	
2023-01-05	Payment received from Client A	250.00	INV-001
2023-01-10	Payment received from Client B	150.00	INV-002
2023-01-15	Payment received from Client C	300.00	INV-003
2023-01-20	Payment received from Client D	200.00	INV-004
2023-01-25	Payment received from Client E	100.00	INV-005
2023-01-31	Closing Balance	1900.00	

DESK**MÓVEIS ESCOLARES LTDA - EPP**

CNPJ. 00.739.822/0001-99

Insc. Estadual 675.292.166.119

Endereço: Est. São Francisco, 2.008 – Sala 408 - Jardim Wanda
Taboão da Serra / SP

CEP. 06.765-001

E-mail: saopaulo@deskmoveis.com.br

Tel.: (11) 3816-2000

	<p>propostas laudo de controle de metais pesados em conformidade com ABNT NBR NM 300-3 para a segurança do usuário de acordo com o item licitado; apresentar junto a proposta laudo de flamabilidade do PP, de acordo com o item licitado em conformidade com a norma ASTM 635-14 com taxa de queima e/ou extensão e tempo de queima em 0mm/min emitido por laboratório acreditado pelo INMETRO; Apresentar junto a proposta laudo NR 17 (Ergonomia). O vencedor preliminar deverá apresentar amostra em 03 (três) dias corridos após o término do certame com catálogo identificação da marca, linha/modelo e caso haja código de certificação do produto, informá-lo para comprovação com a especificação técnica e documentação apresentada. Caso o fabricante fique em outra cidade, deverá apresentar garantia de suporte de assistência técnica através de sede situada a no máximo 300km da cidade. Apresentar atestado de capacidade técnica em nome do fabricante ou do licitante de acordo com o item especificado. Catmat 612027</p>					
05	<p>Armário alto de resina 1800mm com chave corpo e portas fabricados em substância plástica em placas e com reforço paralelo e duplo nas bordas para maior resistência, repartido na parte superior, bipartido nas laterais - Armário alto de resina 1800mm com chave corpo e portas fabricados em substância plástica em placas e com reforço paralelo e duplo nas bordas para maior resistência, repartido na parte superior, bipartido nas laterais, moduladas com as placas 600x500 injetadas em resina de alto impacto com reforço duplo em toda a borda e com a logo do fabricante injetada. Portas e fundos compostos por placas de 600x400 injetadas em resina de alto</p>	UND	10	Delta/ Desk/ AP	3.800,00	38.000,00

MEMORANDUM FOR THE RECORD
SUBJECT: [Illegible]

[Illegible text in left column]

[Illegible text in right column]

[Handwritten notes]

DESK**MÓVEIS ESCOLARES LTDA - EPP**

CNPJ. 00.739.822/0001-99

Insc. Estadual 675.292.166.119

Endereço: Est. São Francisco, 2.008 – Sala 408 - Jardim Wanda
Taboão da Serra / SP

CEP. 06.765-001

E-mail: saopaulo@deskmoveis.com.br

Tel.: (11) 3816-2000

<p>impacto com reforço duplo em toda a borda e logo do fabricante injetada. Toda a fixação será estruturada em junta de ferro tubular 20x20 1,2 com furação dupla para perfeito encaixe das placas. Interior com 4 prateleiras repartidas em resina injetada, sendo 3 móveis com regulagem de altura e com perfeito encaixe no interior do armário medindo 1200x600, considerando recuo nas colunas e escorada nas régua frontais e traseiras.</p> <p>Base dos pés composta de estrutura metálica 20x20 1,2' e sapatas com regulagem que permita o armário alcançar no mínimo 100mm de distância do chão. Portas estruturadas em quadro de tubos 20x20 para a fixação das placas com recipiente para receber nas placas 4 dobradiças metálicas com abertura em no mínimo 165° e com amortecimento ao fechar. Sistema de fechadura: travamento das portas através de fecho com puxador embutido de Zamak e fechadura com chave e chave reserva. Dimensões aproximadas (comprimento x largura x altura): 600mm x 1200mm x 1800mm (tolerância +/- 100mm).</p> <p>Apresentar juntamente com a proposta ajustada os documentos listados abaixo: Apresentar junto a proposta laudo de flamabilidade do PP, em conformidade com a norma ASTM 635-14 com taxa de queima e/ou extensão e tempo de queima em 0mm/min emitido por laboratório acreditado pelo INMETRO; Apresentar junto a proposta laudo de espessura da tinta com no mínimo 800 microns de espessura para maior resistência a possíveis impactos. Apresentar declaração de garantia, emitida pelo fabricante do mobiliário, específica para este processo licitatório, assinada por responsável devidamente acreditado, de no mínimo 05 (CINCO) anos contra eventuais defeitos de fabricação (caso</p>						
--	--	--	--	--	--	--

SECRET

CONFIDENTIAL - SECURITY INFORMATION
 CONFIDENTIAL - SECURITY INFORMATION
 CONFIDENTIAL - SECURITY INFORMATION

The following information is being furnished to you for your information only. It is not to be disseminated outside your agency without the express written approval of the originating agency. This information is being furnished to you in confidence and is not to be disseminated outside your agency without the express written approval of the originating agency. This information is being furnished to you in confidence and is not to be disseminated outside your agency without the express written approval of the originating agency.

DESK**MÓVEIS ESCOLARES LTDA - EPP**

CNPJ. 00.739.822/0001-99

Insc. Estadual 675.292.166.119

Endereço: Est. São Francisco, 2.008 – Sala 408 - Jardim Wanda
Taboão da Serra / SP

CEP. 06.765-001

E-mail: saopaulo@deskmoveis.com.br

Tel.: (11) 3816-2000

	licitante seja também o fabricante); caso o licitante seja uma revenda autorizada, apresentar declaração de autorização de comercialização dos produtos emitida pelo fabricante do mobiliário, específica para este processo licitatório, assinada por responsável devidamente acreditado, garantindo também por no mínimo 05 (CINCO) anos contra eventuais defeitos de fabricação. O vencedor preliminar deverá apresentar amostra em 03 (três) dias corridos após o término do certame com catálogo identificação da marca, linha/modelo e caso haja código de certificação do produto, informá-lo para comprovação com a especificação técnica e documentação apresentada. Caso o fabricante fique em outra cidade, deverá apresentar garantia de suporte de assistência técnica através de sede situada a no máximo 300km da cidade. Apresentar atestado de capacidade técnica em nome do fabricante ou do licitante de acordo com o item especificado. Catmat 457089					
06	Mesa Lúdica infantil com bancos confeccionada em substância plástica medindo 1800x1000x590mm composta por 6 tampos 600x500mm dando a opção de ser multicolorida lúdica - Mesa Lúdica infantil com bancos confeccionada em substância plástica medindo 1800x1000x590mm composta por 6 tampos 600x500mm dando a opção de ser multicolorida lúdica, sem placas cortadas ou com marcas de recortes e sem parafusos amostra, que possivelmente podem estar ocasionando qualquer tipo de risco ao usuário, injetados em copo de acrilonitrila, butadieno e estireno, com reforço duplo nas 4 extremidades, com pinos internos com reforço para a fixação dos parafusos de maneira interna, com furo duplo nos tubos de aço e fixação nas placas de maneira interna, garantindo	CNJ	08	Delta/ Desk/ MCR-3	3.400,00	27.200,00

MEMORANDUM FOR THE RECORD

DATE: 11/15/50
SUBJECT: [Illegible]

[Illegible text block]

[Illegible text block]

DESK**MÓVEIS ESCOLARES LTDA - EPP**

CNPJ. 00.739.822/0001-99

Insc. Estadual 675.292.166.119

Endereço: Est. São Francisco, 2.008 – Sala 408 - Jardim Wanda

Taboão da Serra / SP

CEP. 06.765-001

E-mail: saopaulo@deskmoveis.com.br

Tel.: (11) 3816-2000

<p>qualidade e acabamento, logomarca do fabricante em auto relevo na placa, com raio de 2,5 mm nas pontas e sem raio ou qualquer tipo de espaçamento entre a junção das placas, evitando qualquer tipo de vão ou buraco nos quais possam acumular sujeiras, sustentado por 1 única barra de aço medindo 25x25 moldadas a frio e 1 barra 50x25 centralizada, ancorada em par de colunas de aço 29x58 e estruturadas em tubos 29x58 sem tubos extras e curvados em 180 graus para maior resistência e durabilidade, protegidos nas extremidades por sapatas antiderrapantes medindo 29x58x150 injetadas em resina evitando o contato com o solo. Proibido qualquer tipo de corte, rebarba ou saliência no componente. Banco confeccionado em substância plástica medindo 1800x400x350mm e estruturado com placas medindo 600x400 mm confeccionadas em copolímero com reforço duplo nas 4 extremidades, com parafusos atravessando o tubo de aço, sem ficar aparente, fixando em recepção no componente, e proibido qualquer tipo de corte, encosto sustentado por tubo 25x25 do chão até a superfície do encosto ligando um ponto ao solo ao outro em tubo único moldado a frio, assento suspenso por 1 única barra 25x25 moldada a frio em toda a extremidade, com 3 barras 20x30 na transversal ancoradas em dois pares de tubos 29x58 com base formada em tubos 29x58 com as extremidades revestidas por sapatas de resina injetada medindo 29x58x150. Estrutura unida pelo processo de solda MIG e pintura eletrostática em tinta híbrida epóxi em pó poliéster de alta performance, polimerizada em estufa a 200° C.</p> <p>Apresentar juntamente com a proposta ajustada os documentos listados abaixo: Apresentar junto a proposta laudo de</p>					
--	--	--	--	--	--

THE UNIVERSITY OF CHICAGO
DEPARTMENT OF CHEMISTRY
5800 S. UNIVERSITY AVENUE
CHICAGO, ILLINOIS 60637

[Faint, illegible text in the left column, possibly bleed-through from the reverse side of the page]

[Faint, illegible text in the right column, possibly bleed-through from the reverse side of the page]

DESK MÓVEIS ESCOLARES LTDA - EPP

CNPJ. 00.739.822/0001-99

Insc. Estadual 675.292.166.119

Endereço: Est. São Francisco, 2.008 – Sala 408 - Jardim Wanda

Taboão da Serra / SP

CEP. 06.765-001

E-mail: saopaulo@deskmoveis.com.br

Tel.: (11) 3816-2000

	<p>flamabilidade do PP, em conformidade com a norma ASTM 635-14 com taxa de queima e/ou extensão e tempo de queima em 0mm/min emitido por laboratório acreditado pelo INMETRO; Apresentar junto a proposta laudo de espessura da tinta com no mínimo 800 microns de espessura para maior resistência a possíveis impactos. Apresentar declaração de garantia, emitida pelo fabricante do mobiliário, específica para este processo licitatório, assinada por responsável devidamente acreditado, de no mínimo 05 (CINCO) anos contra eventuais defeitos de fabricação (caso licitante seja também o fabricante); caso o licitante seja uma revenda autorizada, apresentar declaração de autorização de comercialização dos produtos emitida pelo fabricante do mobiliário, específica para este processo licitatório, assinada por responsável devidamente acreditado, garantindo também por no mínimo 05 (CINCO) anos contra eventuais defeitos de fabricação. O vencedor preliminar deverá apresentar amostra em 03 (três) dias corridos após o término do certame com catálogo identificação da marca, linha/modelo e caso haja código de certificação do produto, informá-lo para comprovação com a especificação técnica e documentação apresentada, caso o fabricante fique em outra cidade, deverá apresentar garantia de suporte de assistência técnica através de sede situada a no máximo 300km da cidade. Apresentar atestado de capacidade técnica em nome do fabricante ou do licitante de acordo com o item especificado. Catmat 401874</p>					
07	Mesa Lúdica médio com bancos confeccionada em substância plástica medindo 1800x1000x640 composta por 6 tampos 600x500mm dando a opção de ser multicolorida-lúdica - Mesa Lúdica	CNJ	02	Delta/ Desk/ MCR-4	3.500,00	7.000,00

CONFIDENTIAL

MEMORANDUM FOR THE DIRECTOR, FBI
SUBJECT: [Illegible]

[Extremely faint and illegible body text, likely containing a report or memorandum.]

Very truly yours,
[Illegible Signature]

DESK**MÓVEIS ESCOLARES LTDA - EPP**

CNPJ. 00.739.822/0001-99

Insc. Estadual 675.292.166.119

Endereço: Est. São Francisco, 2.008 – Sala 408 - Jardim Wanda

Taboão da Serra / SP

CEP. 06.765-001

E-mail: saopaulo@deskmoveis.com.br

Tel.: (11) 3816-2000

<p>médio com bancos confeccionada em substância plástica medindo 1800x1000x640 composta por 6 tampos 600x500mm dando a opção de ser multicolorida-lúdica, sem placas cortadas ou com marcas de recortes e sem parafusos amostra, que possivelmente podem estar ocasionando qualquer tipo de risco ao usuário, injetados em copo de acrilonitrila, butadieno e estireno, com reforço duplo nas 4 extremidades, com pinos internos com reforço para a fixação dos parafusos de maneira interna, com furo duplo nos tubos de aço e fixação nas placas de maneira interna, garantindo qualidade e acabamento, logomarca do fabricante em auto relevo na placa, com raio de 2,5 mm nas pontas e sem raio ou qualquer tipo de espaçamento entre a junção das placas, evitando qualquer tipo de vão ou buraco nos quais possam acumular sujeiras, sustentado por 1 única barra de aço medindo 25x25 moldadas a frio e 1 barra 50x25 centralizada, ancorada em par de colunas de aço 29x58 e estruturadas em tubos 29x58 sem tubos extras e curvados em 180 graus para maior resistência e durabilidade, protegidos nas extremidades por sapatas antiderrapantes medindo 29x58x150 injetadas em resina evitando o contato com o solo. Proibido qualquer tipo de corte, rebarba ou saliência no componente. Banco confeccionado em substância plástica medindo 1800x400x430mm e estruturado com placas medindo 600x400 mm confeccionadas em copolímero com reforço duplo nas 4 extremidades, com parafusos atravessando o tubo de aço, sem ficar aparente, fixando em recepção no componente, e proibido qualquer tipo de corte, encosto sustentado por tubo 25x25 do chão até a superfície do encosto ligando um ponto ao solo ao outro em tubo único moldado a frio, assento</p>						
---	--	--	--	--	--	--

[Faint header text, possibly a title or reference number]

[Faint text line]

[Faint text line]

[Faint text line]

[Faint text line]

[Faint text line]

[Faint text line]

[Faint text line]

[Faint text line]

[Faint text line]

[Faint text line]

[Faint text line]

[Faint text line]

[Faint text line]

[Faint text line]

[Faint text line]

[Faint text line]

[Faint text line]

[Faint text line]

[Faint text line]

[Faint text line]

[Faint text line]

[Faint text line]

[Faint text line]

[Faint text line]

[Faint text line]

[Faint text line]

[Faint text line]

[Faint text line]

[Faint text line]

DESK**MÓVEIS ESCOLARES LTDA - EPP**

CNPJ. 00.739.822/0001-99

Insc. Estadual 675.292.166.119

Endereço: Est. São Francisco, 2.008 – Sala 408 - Jardim Wanda
Taboão da Serra / SP CEP. 06.765-001E-mail: saopaulo@deskmoveis.com.br

Tel.: (11) 3816-2000

<p>suspensão por 1 única barra 25x25 moldada a frio em toda a extremidade, com 3 barras 20x30 na transversal ancoradas em dois pares de tubos 29x58 com base formada em tubos 29x58 com as extremidades revestidas por sapatas de resina injetada medindo 29x58x150. Estrutura unida pelo processo de solda MIG e pintura eletrostática em tinta híbrida epóxi em pó poliéster de alta performance, polimerizada em estufa a 200° C.</p> <p>Apresentar juntamente com a proposta ajustada os documentos listados abaixo: Apresentar junto a proposta laudo de flamabilidade do PP, com em conformidade com a norma ASTM 635-14 com taxa de queima e/ou extensão e tempo de queima em 0mm/min emitido por laboratório acreditado pelo INMETRO; Apresentar junto a proposta laudo de espessura da tinta com no mínimo 800 microns de espessura para maior resistência a possíveis impactos. Apresentar declaração de garantia, emitida pelo fabricante do mobiliário, específica para este processo licitatório, assinada por responsável devidamente acreditado, de no mínimo 05 (CINCO) anos contra eventuais defeitos de fabricação (caso licitante seja também o fabricante); caso o licitante seja uma revenda autorizada, apresentar declaração de autorização de comercialização dos produtos emitida pelo fabricante do mobiliário, específica para este processo licitatório, assinada por responsável devidamente acreditado, garantindo também por no mínimo 05 (CINCO) anos contra eventuais defeitos de fabricação. O vencedor preliminar deverá apresentar amostra em 03 (três) dias corridos após o término do certame com catálogo identificação da marca, linha/modelo e caso haja código de certificação do produto, informá-lo para</p>						
--	--	--	--	--	--	--

THE [illegible] [illegible] [illegible]

[illegible text]

[illegible text]

[illegible text]

DESK**MÓVEIS ESCOLARES LTDA - EPP**

CNPJ. 00.739.822/0001-99

Insc. Estadual 675.292.166.119

Endereço: Est. São Francisco, 2.008 - Sala 408 - Jardim Wanda

Taboão da Serra / SP

CEP. 06.765-001

E-mail: saopaulo@deskmoveis.com.br

Tel.: (11) 3816-2000

	comprovação com a especificação técnica e documentação apresentada. Caso o fabricante fique em outra cidade, deverá apresentar garantia de suporte de assistência técnica através de sede situada a no máximo 300km da cidade. Apresentar atestado de capacidade técnica em nome do fabricante ou do licitante de acordo com o item especificado. Catmat 401874					
08	Mesa lúdico infantil com bancos confeccionado substância plástica. - Mesa lúdico infantil com bancos confeccionado substância plástica. Mesa confeccionada em substância plástica medindo 2400x1000x590mm composta por 8 tampos 600x500mm dando a opção de ser multicolorida lúdica, sem placas cortadas ou com marcas de recortes e sem parafusos amostra, que possivelmente podem estar ocasionando qualquer tipo de acidente injetados em copo de acrilonitrila, butadieno e estireno, com reforço duplo nas 4 extremidades, com pinos internos com reforço para a fixação dos parafusos de maneira interna, com furo duplo nos tubos de aço e fixação nas placas de maneira interna, garantindo qualidade e acabamento, logomarca do fabricante em auto relevo na placa, com raio de 2,5 mm nas pontas e sem raio ou qualquer tipo de espaçamento entre a junção das placas, evitando qualquer tipo de vão ou buraco nos quais possam acumular sujeiras, sustentado por 1 única barra de aço medindo 25x25 moldada a frio e uma barra 50x25 centralizada, ancoradas em par de colunas de aço 29x58 e estruturados em tubos 29x58 curvados em 180 graus para maior resistência e durabilidade, protegidos nas extremidades por sapatas antiderrapantes medindo 29x58x150 injetadas em resina evitando o contato com o solo. Proibido qualquer tipo de	CNJ	06	Delta/ Desk/ MCR-3	4.400,00	26.400,00

Faint header text, possibly a title or address, mostly illegible due to blurriness.

Main body of faint text, appearing as a series of lines that are difficult to decipher. The text seems to be organized into paragraphs or sections.

DESK**MÓVEIS ESCOLARES LTDA - EPP**

CNPJ. 00.739.822/0001-99

Insc. Estadual 675.292.166.119

Endereço: Est. São Francisco, 2.008 – Sala 408 - Jardim Wanda

Taboão da Serra / SP CEP. 06.765-001

E-mail: saopaulo@deskmoveis.com.br

Tel.: (11) 3816-2000

<p> corte, rebarba ou saliência no componente. Bancos confeccionados em substância plástica medindo 2400x400x350 mm e estruturados com placas medindo 600x400 mm confeccionadas em copolímero com reforço duplo nas 4 extremidades, com parafusos atravessando o tubo de aço, sem ficar aparente, fixando em recepção no componente, e proibido qualquer tipo de corte, suspenso por 1 única barra 25x25 moldada a frio em toda a extremidade, com 5 barras 20x30 na transversal ancoradas em dois pares de tubos 29x58 com base formada em tubos 29x58 com as extremidades revestidas por sapatas de resina injetada medindo 29x58x150, apresentar junto a proposta laudo emitido por laboratório acreditado pelo inmetro em conformidade com a especificação Estrutura unida pelo processo de solda MIG e pintura eletrostática em tinta híbrida epóxi em pó poliéster de alta performance, polimerizada em estufa a 200^o C. Apresentar juntamente com a proposta ajustada os documentos listados abaixo: Apresentar junto a proposta laudo de flamabilidade do PP, com em conformidade com a norma ASTM 635-14 com taxa de queima e/ou extensão e tempo de queima em 0mm/min emitido por laboratório acreditado pelo INMETRO; Apresentar junto a proposta laudo de espessura da tinta com no mínimo 800 microns de espessura para maior resistência a possíveis impactos. Apresentar declaração de garantia, emitida pelo fabricante do mobiliário, específica para este processo licitatório, assinada por responsável devidamente acreditado, de no mínimo 05 (CINCO) anos contra eventuais defeitos de fabricação (caso licitante seja também o fabricante); caso o licitante seja uma revenda autorizada, apresentar </p>						
---	--	--	--	--	--	--

[Faint, illegible header text]

[Extremely faint and illegible body text, possibly a list or report]

DESK**MÓVEIS ESCOLARES LTDA - EPP**

CNPJ. 00.739.822/0001-99

Insc. Estadual 675.292.166.119

Endereço: Est. São Francisco, 2.008 – Sala 408 - Jardim Wanda

Taboão da Serra / SP

CEP. 06.765-001

E-mail: saopaulo@deskmoveis.com.br

Tel.: (11) 3816-2000

	<p>declaração de autorização de comercialização dos produtos emitida pelo fabricante do mobiliário, específica para este processo licitatório, assinada por responsável devidamente acreditado, garantindo também por no mínimo 05 (CINCO) anos contra eventuais defeitos de fabricação. O vencedor preliminar deverá apresentar amostra em 03 (três) dias corridos após o término do certame com catálogo identificação da marca, linha/modelo e caso haja código de certificação do produto, informá-lo para comprovação com a especificação técnica e documentação apresentada. Caso o fabricante fique em outra cidade, deverá apresentar garantia de suporte de assistência técnica através de sede situada a no máximo 300km da cidade. Apresentar atestado de capacidade técnica em nome do fabricante ou do licitante de acordo com o item especificado. Catmat 401874</p>					
09	<p>Mesa lúdica médio com bancos confeccionado substância plástica médio, Mesa confeccionada em substância plástica medindo 2400x1000x640mm composta por 8 tampos 600x500mm dando a opção de ser multicolorida lúdica - Mesa lúdica médio com bancos confeccionado substância plástica médio, Mesa confeccionada em substância plástica medindo 2400x1000x640mm composta por 8 tampos 600x500mm dando a opção de ser multicolorida lúdica, sem placas cortadas ou marcas de recortes e sem parafusos amostra, que possivelmente podem estar ocasionando qualquer tipo de risco ao usuário, injetados em copo de acrilonitrila, butadieno e estireno, com reforço duplo nas 4 extremidades, com pinos internos com reforço para a fixação dos parafusos de maneira interna, com furo duplo nos tubos de aço e fixação nas placas de</p>	CNJ	06	Delta/ Desk/ MCR-4	4.500,00	27.000,00

CONFIDENTIAL
PROPERTY OF THE UNITED STATES GOVERNMENT
NO PART OF THIS DOCUMENT IS TO BE REPRODUCED OR
TRANSMITTED IN ANY FORM OR BY ANY MEANS
ELECTRONIC OR MECHANICAL, INCLUDING PHOTOCOPYING,
RECORDING, OR BY ANY INFORMATION STORAGE AND
RETRIEVAL SYSTEM, WITHOUT PERMISSION IN WRITING
FROM THE UNITED STATES GOVERNMENT

[Faint, mostly illegible text in the left column, possibly bleed-through from the reverse side of the page.]

[Faint, mostly illegible text in the right column, possibly bleed-through from the reverse side of the page.]

DESK**MÓVEIS ESCOLARES LTDA - EPP**

CNPJ. 00.739.822/0001-99

Insc. Estadual 675.292.166.119

Endereço: Est. São Francisco, 2.008 – Sala 408 - Jardim Wanda
Taboão da Serra / SP

CEP. 06.765-001

E-mail: saopaulo@deskmoveis.com.br

Tel.: (11) 3816-2000

<p>maneira interna, garantindo qualidade e acabamento, logomarca do fabricante em auto relevo na placa, com raio de 2,5mm nas pontas e sem raio ou qualquer tipo de espaçamento entre a junção das placas, evitando qualquer tipo de vão ou buraco nos quais possam acumular sujeiras, sustentado por 1 única barra de aço medindo 25x25 moldadas a frio e uma barra 50x25 centralizada, ancoradas em par de colunas de aço 29x58 e ancorados em tubos 29x58 curvados em 180 graus para maior resistência e durabilidade, protegidos nas extremidades por sapatas antiderrapantes medindo 29x58x150 injetadas em resina evitando o contato com o solo. Proibido qualquer tipo de corte, rebarba ou saliência no componente. Bancos confeccionados em substância plástica medindo 2400x400x390mm e estruturados com placas medindo 600x400mm confeccionadas em copolímero com reforço duplo nas 4 extremidades, com parafusos atravessando o tubo de aço, sem ficar aparente, fixando em recepção no componente, e proibido qualquer tipo de corte, suspenso por 1 única barra 25x25 moldada a frio em toda a extremidade, com 5 barras 20x30 na transversal ancoradas em dois pares de tubos 29x58 com base formada em tubos 29x58 com as extremidades revestidas por sapatas de resina injetada medindo 29x58x150, apresentar junto a proposta declaração de isonomia de preços, para possíveis diligências, apresentar junto a proposta laudo emitido por laboratório acreditado pelo inmetro em conformidade com a especificação. Estrutura unida pelo processo de solda MIG e pintura eletrostática em tinta híbrida epóxi em pó poliéster de alta performance, polimerizada em estufa a 200º C. Apresentar juntamente com a proposta ajustada os documentos listados</p>						
---	--	--	--	--	--	--

THE HISTORY OF THE UNITED STATES

CHAPTER I
THE EARLY HISTORY OF THE UNITED STATES
FROM 1492 TO 1776

The history of the United States begins with the arrival of Christopher Columbus in 1492. He discovered the New World, which was then inhabited by various Native American tribes. The Spanish, French, and British followed, each establishing colonies. The British colonies grew in number and power, leading to the American Revolution in 1776. The new nation was founded on the principles of liberty and democracy, and it has since become a major world power.

The early years of the United States were marked by exploration and settlement. The Pilgrims and Puritans sought religious freedom, while others came for economic opportunities. The land was divided into territories, and the population grew rapidly. The American Revolution was a struggle for independence from British rule, resulting in the Declaration of Independence in 1776. The new government was based on a constitution that established a system of checks and balances.

The United States has a rich and diverse history. It has been shaped by the contributions of many different people and cultures. The country has grown from a small collection of colonies to a global superpower. It has faced many challenges, but it has always emerged stronger and more united. The history of the United States is a story of hope, courage, and the pursuit of the American dream.

DESK**MÓVEIS ESCOLARES LTDA - EPP**

CNPJ. 00.739.822/0001-99

Insc. Estadual 675.292.166.119

Endereço: Est. São Francisco, 2.008 – Sala 408 - Jardim Wanda
Taboão da Serra / SP

CEP. 06.765-001

E-mail: saopaulo@deskmoveis.com.br

Tel.: (11) 3816-2000

<p>abaixo: Apresentar junto a proposta laudo de flamabilidade do PP, com em conformidade com a norma ASTM 635-14 com taxa de queima e/ou extensão e tempo de queima em 0mm/min emitido por laboratório acreditado pelo INMETRO; Apresentar junto a proposta laudo de espessura da tinta com no mínimo 800 microns de espessura para maior resistência a possíveis impactos. Apresentar declaração de garantia, emitida pelo fabricante do mobiliário, específica para este processo licitatório, assinada por responsável devidamente acreditado, de no mínimo 05 (CINCO) anos contra eventuais defeitos de fabricação (caso licitante seja também o fabricante); caso o licitante seja uma revenda autorizada, apresentar declaração de autorização de comercialização dos produtos emitida pelo fabricante do mobiliário, específica para este processo licitatório, assinada por responsável devidamente acreditado, garantindo também por no mínimo 05 (CINCO) anos contra eventuais defeitos de fabricação. O vencedor preliminar deverá apresentar amostra em 03 (três) dias corridos após o término do certame com catálogo identificação da marca, linha/modelo e caso haja código de certificação do produto, informá-lo para comprovação com a especificação técnica e documentação apresentada. Caso o fabricante fique em outra cidade, deverá apresentar garantia de suporte de assistência técnica através de sede situada a no máximo 300km da cidade. Apresentar atestado de capacidade técnica em nome do fabricante ou do licitante de acordo com o item especificado. catmat 401874</p>						
--	--	--	--	--	--	--

CONFIDENTIAL

MEMORANDUM FOR THE DIRECTOR, FBI

Subject: [Illegible]

Very truly yours,
[Illegible Signature]

DESK**MÓVEIS ESCOLARES LTDA - EPP**

CNPJ. 00.739.822/0001-99

Insc. Estadual 675.292.166.119

Endereço: Est. São Francisco, 2.008 – Sala 408 - Jardim Wanda
Taboão da Serra / SP

CEP. 06.765-001

E-mail: saopaulo@deskmoveis.com.br

Tel.: (11) 3816-2000

10	<p>Conjunto descanso modular empilháveis, as duas cabeceiras devem ser inteiriças, formadas por uma única peça, produzidas em polipropileno, com dimensões mínimas de 60cm largura x 13cm profundidade x 15cm altura. - 475769</p> <p>Conjunto descanso modular empilháveis, as duas cabeceiras devem ser inteiriças, formadas por uma única peça, produzidas em polipropileno, com dimensões mínimas de 60cm largura x 13cm profundidade x 15cm altura. O produto deverá ser atóxico, anti uv, apresentar excelente acabamento, sem rebarbas e bordas cortantes. Deve conter drenos que permitam a lavagem e higienização total. Deve conter compartimento para receber de forma firme e segura a estrutura de mosquito.</p> <p>Ponteiras de borracha antiderrapante fixadas de maneira que não se solte facilmente das cabeceiras. As duas estruturas laterais devem ser em tubos de alumínio. Espessura mínima das paredes do alumínio: 1,50mm. Liga 6063 de têmpera do alumínio: t5. A área de repouso deve ser composta por um leito de rede confortável e arejada, vazada, confeccionada em tecido 100% poliéster empastado em pvc, com espessura mínima de 0,51mm e gramatura mínima de 355g/m² anti fungo, anti uv, antioxidante, isento de f-talatos, não propagador de chamas, antitranspirante e lavável. Alta resistência a peso, suportando até 80 kg. As laterais devem ser soldadas de maneira uniforme e resistentes a tração. O conjunto deve estar bem montado, de forma segura, firme e bem tensionado, sem imperfeições, como ondulações no leito ou ainda o efeito de "barriga" no centro do conjunto descanso.</p> <p>O conjunto não deve conter fechamento em velcro e nem pequenas peças que possam se soltar facilmente. Todas as</p>	UND	300	Crescer/ Crescer/ CJ-DM	330,00	99.000,00
----	---	-----	-----	-------------------------------	--------	-----------

THE UNIVERSITY OF MICHIGAN LIBRARY

1910

THE UNIVERSITY OF MICHIGAN LIBRARY
ANN ARBOR, MICHIGAN
RECEIVED

[Faint, mostly illegible text in the left column, possibly bleed-through from the reverse side of the page.]

[Faint, mostly illegible text in the right column, possibly bleed-through from the reverse side of the page.]

DESK**MÓVEIS ESCOLARES LTDA - EPP**

CNPJ. 00.739.822/0001-99

Insc. Estadual 675.292.166.119

Endereço: Est. São Francisco, 2.008 – Sala 408 - Jardim Wanda
Taboão da Serra / SP

CEP. 06.765-001

E-mail: saopaulo@deskmoveis.com.br

Tel.: (11) 3816-2000

<p>peças devem se encaixar perfeitamente, não sendo permitido espaços e folgas entre os componentes. O conjunto deve ter estabilidade lateral, não sendo permitido tombamento, afim de evitar acidentes e promover segurança total durante o uso. O conjunto deverá ser entregue montado. Conjunto modular é composto por módulos, este sistema permite que todos os seus componentes sejam repostos.</p> <p>Medidas mínimas: 135cm comprimento x 60cm largura x 15cm altura.</p> <p>Apresentar juntamente com a proposta declaração de garantia emitida pelo fabricante do conjunto descanso, específica para este processo licitatório, assinada por responsável devidamente acreditado, de no mínimo 18 (dezoito) meses contra eventuais defeitos de fabricação (caso licitante seja também o fabricante); caso o licitante seja uma revenda autorizada. Apresentar declaração de autorização de comercialização dos produtos emitida pelo fabricante do conjunto descanso, específica para este processo licitatório, assinada por responsável devidamente acreditado, garantindo também por no mínimo 18 (dezoito) meses contra eventuais defeitos de fabricação. Apresentar junto a proposta catálogo do produto com a característica exigida. Apresentar junto a proposta laudo de certificação em conformidade para segurança regulamentado pela abnt nbr nm300:2004. Apresentar junto a proposta laudo de certificação em conformidade para segurança regulamentado pela abnt nbr 15860:2016.</p> <p>Apresentar junto a proposta certificado de regularidade junto ao ministério do meio ambiente/ibama. Apresentar junto a proposta laudo de certificação do alumínio em conformidade com a norma</p>						
---	--	--	--	--	--	--

THE NATIONAL ARCHIVES



Department of the Interior
Bureau of Land Management
Washington, D.C. 20240

[Faint, illegible text in the left column, possibly a header or address block]

[Faint, illegible text in the right column, possibly the main body of a letter or document]

DESK**MÓVEIS ESCOLARES LTDA - EPP**

CNPJ. 00.739.822/0001-99

Insc. Estadual 675.292.166.119

Endereço: Est. São Francisco, 2.008 - Sala 408 - Jardim Wanda
Taboão da Serra / SP CEP. 06.765-001E-mail: saopaulo@deskmoveis.com.br

Tel.: (11) 3816-2000

	<p>nbr 7000. Apresentar junto a proposta laudo que ateste a eficácia anti chama conforme norma fmvss 302/1991 ausências de f-talatos. Apresentar junto a proposta laudo antibacteriano eficaz para cepas gran-positivo e gran-negativo. Apresentar junto a proposta laudo de resistência ao impacto - atestando os índices de rigidez/impacto conforme norma astm d256-10.</p> <p>Apresentar amostra em 03 (três) dias corridos após o termino do certame com catálogo identificação da marca, linha/modelo e caso haja código de certificação do produto, informá-lo para comprovação com a especificação técnica e documentação apresentada. Serão aceitas medidas mínimas. Caso o fabricante fique em outra cidade, deverá apresentar garantia de suporte de assistência técnica através de sede situada a no máximo 300 km da cidade. CATMAT - 475769</p>					
11	<p>Lençol de Baixo com Botãozinho de Pressão medindo 1,10m de comprimento e 0,80m de largura. - Lençol de Baixo com Botãozinho de Pressão medindo 1,10m de comprimento e 0,80m de largura. Em tecido tipo fio misto (filamento) 67% algodão e 33% poliéster, mínimo 180 fios. Confeccionado em costura reta simples e overlock. O tecido liso deverá ter cores suaves (amarelo claro, verde água, salmão, bege, azul claro, rosa claro). O lençol é fixado através de 3 tiras na parte de trás, costuradas em 6 pontos, com fechamento através de botões de pressão. Lençol de baixo que encaixe perfeitamente na caminha, permitindo o empilhamento mesmo sem tirar o lençol. Perfeito acabamento das costuras, sem sobra de linha, linha de boa qualidade que não arrebe facilmente, costuras retas, botões de pressão de boa qualidade. Todas as características devem estar</p>	UN	600	Crescer/ Crescer/ LENÇOL	40,00	24.000,00

100

THE UNIVERSITY OF CHICAGO
DEPARTMENT OF CHEMISTRY
5800 S. UNIVERSITY AVENUE
CHICAGO, ILLINOIS 60637

MEMORANDUM FOR THE RECORD
SUBJECT: [Illegible]

[Illegible text follows, appearing to be a detailed report or letter. The text is extremely faint and mostly illegible due to the quality of the scan.]

[Illegible text continues, appearing to be a detailed report or letter. The text is extremely faint and mostly illegible due to the quality of the scan.]

DESK**MÓVEIS ESCOLARES LTDA - EPP**

CNPJ. 00.739.822/0001-99

Insc. Estadual 675.292.166.119

Endereço: Est. São Francisco, 2.008 – Sala 408 - Jardim Wanda
Taboão da Serra / SP

CEP. 06.765-001

E-mail: saopaulo@deskmoveis.com.br

Tel.: (11) 3816-2000

	visíveis na etiqueta das peças. Peso mínimo: 108g. Apresentar amostra em 03 (três) dias corridos após o termino do certame com catálogo identificação da marca, linha/modelo e caso haja código de certificação do produto, informá-lo para comprovação com a especificação técnica e documentação apresentada. Serão aceitas medidas mínimas. Caso o fabricante fique em outra cidade, deverá apresentar garantia de suporte de assistência técnica através de sede situada a no máximo 300 km da cidade. CATMAT - 467250					
12	Cadeira em substância plástica de alta resistência e flexível, ergonômica atendendo as normas da ABNT 14006 com assento medindo no mínimo 420 de largura e 420 de profundidade, interligado ao encosto sem separação - Cadeira em substância plástica de alta resistência e flexível, ergonômica atendendo as normas da ABNT 14006 com assento medindo no mínimo 420 de largura e 420 de profundidade, interligado ao encosto sem separação, buraco ou vão, evitando quebras, sustentados por junção de estrutura de 3 tubos de aço 20x20 moldados a frio, dois sustentando encosto é um moldado a frio em todo o contorno frontal, com no mínimo 6 pontos de fixação, com contorno na parte frontal interna inferior do assento, proporcionando maior rigidez na sustentação e no mínimo 6 aletas de reforços no assento, saia lateral do assento medindo no mínimo 50 mm para melhor acabamento e proteção dos tubos de aço inferiores, encosto sem furos, buracos ou puxadores, e sem vão entre o assento e o encosto, garantindo maior resistência durabilidade e evitando quebras, medindo no mínimo 420 de largura e 420 de altura com encaixe plástico tipo fêmea para os tubos e fixado	UND	50	Delta/ Desk/ P-6	250,00	12.500,00

1000

MEMORANDUM FOR THE RECORD
SUBJECT: [Illegible]

[The main body of the document contains several paragraphs of text that are extremely faint and illegible due to the quality of the scan. The text appears to be a formal memorandum or report.]

DESK**MÓVEIS ESCOLARES LTDA - EPP**

CNPJ. 00.739.822/0001-99

Insc. Estadual 675.292.166.119

Endereço: Est. São Francisco, 2.008 – Sala 408 - Jardim Wanda
Taboão da Serra / SP CEP. 06.765-001E-mail: saopaulo@deskmoveis.com.br

Tel.: (11) 3816-2000

<p>por 4 parafusos, estruturados em pares de colunas 20x48 ancorados em par de tubos 20x48 1'5 curvados em 180 graus a frio com proteção nas extremidades por sapata antiderrapante 48x150 fixadas por parafusos. Apresentar juntamente com a proposta ajustada os documentos listados abaixo: Apresentar junto a proposta laudo de flamabilidade do PP, com em conformidade com a norma ASTM 635-14 com taxa de queima e/ou extensão e tempo de queima em 0mm/min emitido por laboratório acreditado pelo INMETRO;</p> <p>Apresentar junto a proposta laudo de espessura da tinta com no mínimo 800 microns de espessura para maior resistência a possíveis impactos laudo com no máximo 12 (doze) meses da data do processo. Apresentar declaração de garantia, emitida pelo fabricante do mobiliário, específica para este processo licitatório, assinada por responsável devidamente acreditado, de no mínimo 05 (CINCO) anos contra eventuais defeitos de fabricação (caso licitante seja também o fabricante); caso o licitante seja uma revenda autorizada, apresentar declaração de autorização de comercialização dos produtos emitida pelo fabricante do mobiliário, específica para este processo licitatório, assinada por responsável devidamente acreditado, garantindo também por no mínimo 05 (CINCO) anos contra eventuais defeitos de fabricação. O vencedor preliminar deverá apresentar amostra em 03 (três) dias corridos após o término do certame com catálogo identificação da marca, linha/modelo e caso haja código de certificação do produto, informá-lo para comprovação com a especificação técnica e documentação apresentada. Caso o fabricante fique em outra cidade, deverá apresentar garantia de suporte de assistência técnica através de sede</p>						
---	--	--	--	--	--	--

THE UNIVERSITY OF CHICAGO
DEPARTMENT OF CHEMISTRY
5800 S. DICKINSON DRIVE
CHICAGO, ILLINOIS 60637
TEL: (773) 835-3200

Date	Description	Amount
1/15/58
1/22/58
1/29/58
2/5/58
2/12/58
2/19/58
2/26/58
3/5/58
3/12/58
3/19/58
3/26/58
4/2/58
4/9/58
4/16/58
4/23/58
4/30/58
5/7/58
5/14/58
5/21/58
5/28/58
6/4/58
6/11/58
6/18/58
6/25/58
7/2/58
7/9/58
7/16/58
7/23/58
7/30/58
8/6/58
8/13/58
8/20/58
8/27/58
9/3/58
9/10/58
9/17/58
9/24/58
10/1/58
10/8/58
10/15/58
10/22/58
10/29/58
11/5/58
11/12/58
11/19/58
11/26/58
12/3/58
12/10/58
12/17/58
12/24/58
12/31/58

TOTAL ...
...

DESK**MÓVEIS ESCOLARES LTDA - EPP**

CNPJ. 00.739.822/0001-99

Insc. Estadual 675.292.166.119

Endereço: Est. São Francisco, 2.008 – Sala 408 - Jardim Wanda
Taboão da Serra / SP

CEP. 06.765-001

E-mail: saopaulo@deskmoveis.com.br

Tel.: (11) 3816-2000

	situada a no máximo 300km da cidade. Apresentar atestado de capacidade técnica em nome do fabricante ou do licitante de acordo com o item especificado. catmat 610459					
13	<p>MESA RETA 1,40M, Mesa com um tampo Confeccionado em mdf medindo 700x1400x760mm, com pés em tubo de aço carbono com secção retangular 30x50mm, com secção retangular 30x70mm unindo as duas laterais da mesa - MESA RETA 1,40M, Mesa com um tampo confeccionado em mdf medindo 700x1400x760mm, com pés em tubo de aço carbono com secção retangular 30x50mm, com secção retangular 30x70mm unindo as duas laterais da mesa. Tampo engrossurado com chapa de mdf de 25mm, com fita de borda em pvc maciço com 1 mm de espessura colada. Passa fio com capa, que permite o fechamento de 80% da passagem, injetado em polímero, na cor da estrutura da mesa e tomada. Saia em chapa de mdf de 15 mm com acabamento melamínico e proteção de borda em pvc maciço com 0,45 mm de espessura colada. Sapata niquelada ø20mm, com base plástica, regulável através de rosca 1/4" com 10mm de altura mais 8mm de regulagem. Altura do tampo ao solo em 76mm. Estrutura unida pelo processo de solda MIG. Pintura eletrostática em tinta híbrida epóxi em pó poliéster de alta performance, polimerizada em estufa a 200° C.</p> <p>Apresentar juntamente com a proposta ajustada os documentos listados abaixo: Apresentar junto a proposta laudo de espessura da tinta com no mínimo 800 microns de espessura para maior resistência a possíveis impactos laudo com no máximo 12 (doze) meses da data do processo. Apresentar declaração de garantia, emitida pelo fabricante do</p>	UND	30	Delta/ Desk/ M-R	2.000,00	60.000,00

STATE OF TEXAS
COUNTY OF [illegible]
I, [illegible], Clerk of the County of [illegible], State of Texas, do hereby certify that [illegible] is the [illegible] of [illegible] in the County of [illegible], State of Texas.

[The remainder of the page contains extremely faint and illegible text, likely a continuation of a legal document or a list of names.]

DESK**MÓVEIS ESCOLARES LTDA - EPP**

CNPJ. 00.739.822/0001-99

Insc. Estadual 675.292.166.119

Endereço: Est. São Francisco, 2.008 – Sala 408 - Jardim Wanda
Taboão da Serra / SP CEP. 06.765-001E-mail: saopaulo@deskmoveis.com.br

Tel.: (11) 3816-2000

<p>mobiliário, específica para este processo licitatório, assinada por responsável devidamente acreditado, de no mínimo 05 (CINCO) anos contra eventuais defeitos de fabricação (caso licitante seja também o fabricante); caso o licitante seja uma revenda autorizada, apresentar declaração de autorização de comercialização dos produtos emitida pelo fabricante do mobiliário, específica para este processo licitatório, assinada por responsável devidamente acreditado, garantindo também por no mínimo 05 (CINCO) anos contra eventuais defeitos de fabricação. O vencedor preliminar deverá apresentar amostra em 03 (três) dias corridos após o término do certame com catálogo identificação da marca, linha/modelo e caso haja código de certificação do produto, informá-lo para comprovação com a especificação técnica e documentação apresentada. Caso o fabricante fique em outra cidade, deverá apresentar garantia de suporte de assistência técnica através de sede situada a no máximo 300km da cidade. Apresentar atestado de capacidade técnica em nome do fabricante ou do licitante de acordo com o item especificado. Catmat 603758</p>						
<p>VALOR TOTAL DA PROPOSTA: QUATROCENTOS E SESENTA E TRÊS MIL, SEISCENTOS E SETENTA REAIS.</p>					<p>R\$ 463.670,00</p>	

A proponente se obriga a cumprir todos os termos da Nota de Empenho a ser firmada com a vencedora do certame.

Validade desta proposta é de **60 (sessenta) dias corridos**, contados da data da abertura da sessão pública do **PREGÃO ELETRÔNICO**.

Prazo máximo de entrega dos produtos 15 (quinze) dias, contados da nota de empenho, em remessa parcelada, de acordo com a necessidade da Secretaria Municipal de Educação,

A responsável pela assinatura da Ata/Contrato será a Sr.^a Andrea Cecilia do Nascimento, portadora da Carteira de Identidade nº 18.568.970 SSP/SP e do CPF nº 128.462.928-76

MEMORANDUM FOR THE RECORD

TO : [Name] FROM : [Name] SUBJECT: [Subject]

[Main body of the memorandum text, containing the primary information and discussion.]

APPROVED BY: [Signature] DATE: [Date]

FOR THE RECORD: [Text]

BY: [Signature] DATE: [Date]

FOR THE RECORD: [Text]

BY: [Signature] DATE: [Date]

FOR THE RECORD: [Text]

DESK**MÓVEIS ESCOLARES LTDA - EPP**

CNPJ. 00.739.822/0001-99

Insc. Estadual 675.292.166.119

Endereço: Est. São Francisco, 2.008 – Sala 408 - Jardim Wanda
Taboão da Serra / SP CEP. 06.765-001E-mail: saopaulo@deskmoveis.com.br Tel.: (11) 3816-2000

Nos preços ofertados já estão inclusos os tributos, fretes, taxas, seguros, encargos sociais, trabalhistas e todas as demais despesas necessárias à execução do objeto.

Taboão da Serra/SP, 28 de maio de 2024.

Andréa Cecília do Nascimento

Andréa Cecília do Nascimento

CI 18.568.970-X SSP/SP

CPF 128.462.928-76

00 739 822/0001-99

DESK MÓVEIS ESCOLARES
LTDA. - EPP

Estr. São Francisco, 2008-Sala 408
Jardim Wanda - CEP 06765-001

TABOÃO DA SERRA - SP

THE UNITED STATES OF AMERICA
DEPARTMENT OF JUSTICE
FEDERAL BUREAU OF INVESTIGATION
WASHINGTON, D. C. 20535

MEMORANDUM FOR THE DIRECTOR, FBI

DATE: 10/15/68

TO: SAC, NEW YORK

FROM: SAC, NEW YORK

SUBJECT: [Illegible]

[Illegible]

[Illegible]

[Illegible]

DESK - MÓVEIS ESCOLARES LTDA - EPP

CNPJ. 00.739.822/0001-99

Insc. Estadual 675.292.166.119

Endereço: Est. São Francisco, 2.008 – Sala 408 - Parque Taboão
Taboão da Serra / SP

CEP. 06.765-001

E-mail: saopaulo@deskmoveis.com.br

Tel.: (11) 3816-2000

PROCURAÇÃO

Por este instrumento Particular de Procuração, a empresa **DESK MÓVEIS ESCOLARES LTDA-EPP.**, estabelecida na Estrada São Francisco, nº 2.008 – Sala 408 – Parque Taboão – São Paulo – SP - CEP 06.765-001, inscrita no CNPJ 00.739.822/0001-99, e Inscrição Estadual 675.292.166.119, neste ato representada pelo seu Sócio Administrador o Sr. **Fábio Magid Bazhuni Maia**, brasileiro, portador da Cédula de Identidade 08.395.389-3 IFP/RJ e do CPF 905.650.297-20, nomeia e constitui sua bastante procuradora a Sra. **Andréa Cecília do Nascimento**, brasileira, portadora da Cédula de Identidade 18.568.970-X SSP/SP e do CPF 128.462.928-76, para representá-lo junto aos órgãos Públicos, Municipais, Estaduais e Federais, e junto ao Sistema "S" SESI, SENAI, SESC, SENAC E SEST/SENAT, em processos licitatórios ou de Compra Direta, em processos licitatórios ou de Compra Direta, conferindo-lhe poderes para praticar todos os atos necessários, inclusive, assinar propostas, declarações, atas, contratos, termos aditivos, acordar ou discordar, prestar esclarecimentos, receber notificações, formular lances, negociar preços, interpor recursos e impugnações, manifestar-se quanto à sua desistência e **constituir mandatário com iguais poderes a quem o procurador delegar, sob sua responsabilidade.** A presente procuração tem validade por 01 (um) ano, a contar da data de sua assinatura.

São Paulo, 30 de outubro de 2023.

FABIO MAGID

BAZHUNI

MAIA:90565029720

Assinado de forma digital por
FABIO MAGID BAZHUNI
MAIA:90565029720
Dados: 2023.10.30 09:54:33 -03'00'

Fábio Magid Bazhuni Maia
RG nº 08.395.389-3 IFP/RJ
CPF nº 905.650.297-20
Sócio Administrador

[Faint, illegible text at the top of the page]

[Faint, illegible text in the middle section of the page]

[Faint, illegible text in the lower middle section of the page]

[Faint, illegible text at the bottom of the page]

1940

Year	1940	1941	1942	1943	1944	1945	1946	1947	1948	1949	1950	1951	1952	1953	1954	1955	1956	1957	1958	1959	1960	
...

...

...



PREFEITURA DO MUNICÍPIO DE CONGONHINHAS
SECRETARIA MUNICIPAL DE EDUCAÇÃO

MEMORANDO

Nº 294/2024

DE: Anna Gabriella Furlanetto Coelho

SECRETARIA: Educação

PARA: Franciele Aparecida da Cruz

SETOR: Licitação

DATA: 03/06/2024

Assunto: Análise de Amostras do Pregão Eletrônico nº 90013/2024.

Venho através deste, informar a Vossa Senhoria, que o procedimento de avaliação das amostras será realizado dia quatro de junho de dois mil e vinte quatro (04/06/2024) terça-feira às 09h00 no prédio da Sec. Municipal de Educação situada na Rua Vereador Gerson Aparecido Borges, nº 446, centro – Congonhinhas/PR.

Com o presente, encaminho a Vossa Senhoria,

Atenciosamente,

ANNA GABRIELLA
FURLANETTO
COELHO:05413565933

Assinado de forma digital por
ANNA GABRIELLA FURLANETTO
COELHO:05413565933
Dados: 2024.06.03 14:45:41
-03'00'

Anna Gabriella Furlanetto Coelho Secretaria
Municipal de Educação Decreto Nº 3080 de
01/01/2021

Recebi em: ____/____/____

(43) 3554-1212/3554-1107 – Ramal 215 – educacao@congonhinhas.pr.gov.br

Rua Vereador Gerson Aparecido Borges, 446 – Centro, Congonhinhas, Paraná – CEP 86.320-000

www.congonhinhas.pr.gov.br

@ fe

[Faint, illegible text, possibly a header or introductory paragraph]

[Faint, illegible text, possibly a main body paragraph]

[Faint, illegible text, possibly a concluding paragraph or signature area]

DE ACORDO COM A LEI MUNICIPAL Nº 971/2017 E ALTERAÇÕES.**ANO
2024****EDIÇÃO
Nº 262****CONGONHINHAS, 03 de Junho de 2024.****Assunto: Análise de Amostras do Pregão Eletrônico nº 90013/2024.**

Venho através deste, informar a Vossa Senhoria, que o procedimento de avaliação das amostras será realizado dia quatro de junho de dois mil e vinte quatro (04/06/2024) terça-feira às 09h00 no prédio da Sec. Municipal de Educação situada na Rua Vereador Gerson Aparecido Borges, nº 446, centro – Congonhinhas/PR.

Com o presente, encaminho a Vossa Senhoria,
Atenciosamente,

Anna Gabriella Furlanetto Coelho
Secretaria Municipal de Educação
Decreto Nº 3080 de 01/01/2021



Diário Oficial Assinado Eletronicamente com Certificado ICP-Brasil e Protocolado com carimbo de Tempo SCT – BRY PDDE. A Prefeitura Municipal de Congonhinhas, Estado do Paraná, dá garantia de autenticidade deste documento, desde que visualizado através do site: <http://www.congonhinhas.pr.gov.br/>

Arquivo assinado digitalmente
Este documento eletrônico assinado digitalmente por PREFEITURA MUNICIPAL DE CONGONHINHAS/PR Medida Provisória 2200-2 do Art. 10º de 24/08/01 da ICP-Brasil.

[Heavily obscured and illegible text]

[Heavily obscured and illegible text]

[Heavily obscured and illegible text]

[Heavily obscured and illegible text]

[Heavily obscured and illegible text]

[Heavily obscured and illegible text]

[Heavily obscured and illegible text]

[Heavily obscured and illegible text]

[Heavily obscured and illegible text]

[Heavily obscured and illegible text]

**PREFEITURA DO MUNICÍPIO DE CONGONHINHAS****SECRETARIA MUNICIPAL DE EDUCAÇÃO****MEMORANDO****Nº 305/2024****DE: ANNA GABRIELLA FURLANETTO COELHO****SECRETARIA: EDUCAÇÃO****PARA: FRANCIELE APARECIDA DA CRUZ****SETOR: LICITAÇÃO****DATA: 06/06/2024****Assunto: FORMULARIO ANÁLISE DE AMOSTRA Pregão Eletrônico:
90013/2024**

Com o presente, encaminho em anexo a Vossa
Senhoria, Formulário com análise de amostra do pregão eletrônico: 90013/2024
Lote único.

Atenciosamente,

Anna Gabriella Furlanetto Coelho

Secretaria Municipal de Educação

Decreto Nº 3080 de 01/01/2021

151000

MEMORANDUM FOR THE DIRECTOR, FBI
SUBJECT: [Illegible]

DATE: [Illegible]

TO: SAC, [Illegible]
FROM: [Illegible]
RE: [Illegible]

[Illegible body text]

[Handwritten signature]

[Illegible typed text]

[Handwritten marks]



PREFEITURA DO MUNICÍPIO DE CONGONHINHAS

SECRETARIA MUNICIPAL DE EDUCAÇÃO

FORMULARIO ANÁLISE DE AMOSTRA PREGÃO ELETRONICO: 90013/2024

PROPONENTE: DESK MOVEIS ESCOLARES LTDA - CNPJ N.º 00.739.822/0001-99

Lote Único

ITEM	PRODUTO
01	Conjunto escolar infantil, mesa confeccionada em substância plástica medindo 600x500x590mm medidas mínimas.
02	Conjunto escolar médio, mesa confeccionada em substância plástica medindo 600x500x640mm medidas mínimas.
03	Mesa e Cadeira Adulto, Mesa confeccionada em substância plástica medindo 600x500x760 mm
04	Conjunto professor, mesa confeccionada em resina de alto impacto bi-color tampos medindo 1000x600x760mm, Cadeira monobloco injetada em Poliuretano pele integral tipo skin com 30mm de espessura
05	Armário alto de resina 1800mm com chave
06	Mesa Lúdica infantil com bancos confeccionada em substância plástica medindo 1800x1000x590mm composta por 6 tampos 600x500mm
07	Mesa Lúdica médio com bancos confeccionada em substância plástica medindo 1800x1000x640 composta por 6 tampos 600x500mm
08	Mesa lúdico infantil com bancos confeccionado substância plástica. Mesa confeccionada em substância plástica medindo 2400x1000x590mm composta por 8 tampos 600x500mm
09	Mesa lúdica médio com bancos confeccionado substância plástica médio, Mesa confeccionada em substância plástica medindo 2400x1000x640mm composta por 8 tampos 600x500mm
10	Conjunto descanso modular empilháveis, as duas cabeceiras devem ser inteiriças, formadas por uma única peça, produzidas em polipropileno, com dimensões mínimas de 60cm largura x 13cm profundidade x 15cm altura.

[Handwritten signature]

[Handwritten initials]

THE UNIVERSITY OF CHICAGO
DEPARTMENT OF CHEMISTRY

RESEARCH REPORT

NO. 100

1950

1	...
2	...
3	...
4	...
5	...
6	...
7	...
8	...
9	...
10	...
11	...
12	...
13	...
14	...
15	...
16	...
17	...
18	...
19	...
20	...
21	...
22	...
23	...
24	...
25	...
26	...
27	...
28	...
29	...
30	...
31	...
32	...
33	...
34	...
35	...
36	...
37	...
38	...
39	...
40	...
41	...
42	...
43	...
44	...
45	...
46	...
47	...
48	...
49	...
50	...

RESEARCH REPORT

NO. 100

1950



PREFEITURA DO MUNICÍPIO DE CONGONHINHAS

SECRETARIA MUNICIPAL DE EDUCAÇÃO

11	Lençol de Baixo com Botãozinho de Pressão medindo 1,10m de comprimento e 0,80m de largura. Em tecido tipo fio misto (filamento) 67% algodão e 33% poliéster, mínimo 180 fios
12	Cadeira em substância plástica de alta resistência e flexível, ergonômica atendendo as normas da ABNT 14006 com assento medindo no mínimo 420 de largura e 420 de profundidade, interligado ao encosto sem separação,
13	MESA RETA 1,40M, Mesa com um tampo confeccionado em mdf medindo 700x1400x760mm

Conforme convocação para apresentação das amostras, registrado na ata de sessão do sistema de realização do Pregão Eletrônico 90013/2024, que tem por objeto o Registro de Preços para futura e eventual contratação de empresa para fornecimento DE MOVEIS Escolares para os alunos das Unidades de Ensino da Secretaria Municipal de Educação, do Município de Congonhinhas - PR, após recebimento das amostras, TEMPESTIVAMENTE, na data de 31/06/2024, esta foi analisada e avaliada , pela comissão, na data de 04/06/2024.

"A empresa DESK apresentou 2 cadeiras diferentes para o Item 01 CADEIRA 1 - Pontos de não conformidade, a amostra apresenta furos nos tubos metálicos desproporcionais que afetam o acabamento, falta de solda nas colunas e com vão entre assento e encosto, o que pode ocasionar riscos , puxadores e largura do assento inferior ao solicitado em edital.

CADEIRA 2 - trata-se de uma cadeira modelo concha diferente do solicitado em edital, pois assento e encosto injetado em uma única peça sem os reforços metálicos embutidos que o edital pede, cadeira apresenta quinas tanto no assento quanto no encosto, falta de solda nas colunas de sustentação, sendo uma cadeira frágil. Estando os dois modelos divergentes da especificação técnica. OBS: largura das cadeira 01 apresentada tem 340mm de largura, o edital solicita no mínimo 390mm."

Apresentou para o item 2, dois modelos de cadeiras, as cadeiras conforme mencionadas. Cadeira 1 não atende ao especificado. A

The first part of the document discusses the importance of maintaining accurate records of all transactions. It emphasizes that every entry should be supported by a valid receipt or invoice. This ensures transparency and allows for easy verification of the data.

Furthermore, it is noted that the records should be kept in a secure and accessible format. Regular backups are recommended to prevent data loss in the event of a system failure or disaster. The document also mentions the need for periodic audits to ensure the integrity and accuracy of the information stored.

In addition, the document highlights the role of technology in streamlining record-keeping processes. Modern accounting software can automate many tasks, reducing the risk of human error and saving valuable time. However, it is crucial to choose a reliable and secure system that meets the specific needs of the organization.

Finally, the document stresses the importance of training staff on proper record-keeping procedures. Ensuring that all employees understand their responsibilities and the correct way to handle transactions is essential for maintaining high standards of accuracy and compliance.

The second part of the document provides a detailed overview of the various types of records that should be maintained. This includes financial statements, tax records, and legal documents. Each category is discussed in detail, outlining the specific requirements and best practices for each.

For example, financial records should be updated regularly and reviewed by management to ensure they accurately reflect the company's performance. Tax records must be kept for a specified period to facilitate audits and ensure compliance with local regulations.

The document also addresses the challenges of record-keeping in a digital age. With the increasing volume of data and the ease of sharing information, it is important to implement robust security measures to protect sensitive information from unauthorized access or theft.

Additionally, the document discusses the importance of data retention policies. Organizations should clearly define how long different types of records should be kept and the process for securely deleting or archiving data that is no longer needed. This helps to manage storage costs and ensure compliance with data protection laws.

**PREFEITURA DO MUNICÍPIO DE CONGONHINHAS****SECRETARIA MUNICIPAL DE EDUCAÇÃO**

estrutura dos pés não é soldada em toda sua extensão, tornando-o esse ponto mais frágil, puxadores com rebarbas. Na especificação técnica pede que a saia lateral da cadeira tenha pelo menos 5cm de altura, na amostra enviada na parte mais larga mede no máximo 3cm. Cadeira 2 Cadeira única concha, com quina e sem reforço de metal no encosto.

OBS: As cadeiras apresentadas tem 405mm e 400mm de largura, o edital solicita no mínimo 420mm.

Apresentou para o itens escolares 2 modelos de cadeiras, as cadeiras conforme mencionado. Cadeira 1 não atende ao especificado. A estrutura dos pés não são soldadas em toda sua extensão, tornando-o esse ponto mais frágil, puxadores com rebarbas. Na especificação técnica pede que a saia lateral da cadeira tenha pelo menos 5cm de altura, na amostra enviada na parte mais larga mede no máximo 3cm. Cadeira 2 Cadeira única concha, com quina e sem reforço de metal no encosto.

OBS: As cadeiras apresentadas tem 405mm e 400mm de largura, o edital solicita no mínimo 420mm.

Mesa com furos na estrutura, Gancho para suporte da mochila com respingo de solda. Pintura das partes metálicas com manchas e bolhas. Peças mal soldadas com pontas cortantes. Peça plástica com partes cortantes, partes metálicas sem solda completa nas colunas. Porta livros com partes internas com partes cortantes. Sapatas com falhas as cadeiras apresentadas são o mesmo modelo com altura diferente, não atende nas larguras. cadeira 1 com 400mm e cadeira 2 com 405mm, edital solicita no mínimo 420mm de largura.

A especificação pede conjunto de 1000x600x760mm, a empresa DESK apresentou mesa com 1200mmx800mm, muito maior que o solicitado. Parte interna das gavetas fixadas com parafusos diferentes e com a peça danificada. Peças com furos sem parafusos e parafusos desalinhados, as colunas de sustentação apresentam grandes buracos nos tubos da amostra. Na especificação pede cadeira monobloco injetada em Poliuretando lavável, a empresa apresentou uma cadeira com assento

7400

THE UNITED STATES OF AMERICA

IN SENATE

REPORT OF THE COMMISSIONER OF THE GENERAL LAND OFFICE
ON THE PROGRESS OF THE PUBLIC LANDS DURING THE YEAR
1880

WASHINGTON: GOVERNMENT PRINTING OFFICE: 1881

THE COMMISSIONER OF THE GENERAL LAND OFFICE
HAS THE HONOR TO ACKNOWLEDGE THE RECEIPT OF
THE REPORT OF THE COMMISSIONER OF THE GENERAL
LAND OFFICE ON THE PROGRESS OF THE PUBLIC
LANDS DURING THE YEAR 1880

AND TO TRANSMIT THE SAME TO THE SENATE
AND HOUSE OF REPRESENTATIVES

**PREFEITURA DO MUNICÍPIO DE CONGONHINHAS****SECRETARIA MUNICIPAL DE EDUCAÇÃO**

e encosto separados, revestida em material courvim e com pedaços de fios aparentes, tecido diferente do especificado, dificultando a higiene da cadeira.

Armário entregue com buraco no meio das portas, sem estabilidade no fechamento das portas, fechamento das placas desalinhadas, sinais de placas recortadas, sem acabamento com espaço grande entre a placa e a estrutura metálica. Recortes nas placas de ABS com rebarbas, mais de 10 parafusos fixados nas partes externas de forma aparente. a fechadura deixa as portas sem estabilidade devido ao mau fechamento.

A empresa DESK apresentou 2 OPÇÕES de mesa para o item 06 . Solda saliente em alguns pontos e outros sem solda. Modelo 1 - (mesma mesa do item 08) entregue mesa com 3 tampos , totalizando uma mesa com 1,2mts de largura e 2,4 mts de comprimento, edital pede mesa com 6 placas e mesas de 1,8x1mt, e foram apresentadas com 3 placas, diferentes na forma e tamanho da especificação, a mesa com 1,2mt de largura representa 20% a mais de espaço, sendo impraticável no dia a dia. Modelo 2 - mesa entregue com 3 placas, no edital pede 6 placas de 600x500mm, entregue com acabamento de tubo metálico , com placas recortadas e dezenas de parafusos aparentes. Bancos solicitados com 6 placas de 600x400mm, sem recortes ou parafusos aparentes. amostra entregue com vários parafusos aparentes na superfície do assento e encosto, gerando riscos ao usuário, e placas recortadas. Tubos de ligação das colunas faltando solda.

A empresa DESK apresentou 2 OPÇÕES de mesa para o itens 07 . Solda saliente em alguns pontos e outros sem solda. Modelo 1 - (mesma mesa do item 08) entregue mesa com 3 tampos , totalizando uma mesa com 1,2mts de largura e 2,4 mts de comprimento, edital pede mesa com 6 placas e mesas de 1,8x1mt, e foram apresentadas com 3 placas, diferentes na forma e tamanho da especificação, a mesa com 1,2mt de largura representa 20% a mais de espaço, sendo impraticável no dia a dia. Modelo 2 - mesa entregue com 3 placas, no edital pede 6 placas de

[Handwritten signature]

[Handwritten initials]

THE UNITED STATES OF AMERICA
DEPARTMENT OF JUSTICE

IN SENATE
JANUARY 10, 1956

REPORT OF THE
COMMISSION ON THE ORGANIZATION OF THE FEDERAL JUDICIAL SYSTEM

PREPARED BY THE
COMMISSION ON THE ORGANIZATION OF THE FEDERAL JUDICIAL SYSTEM

U. S. GOVERNMENT PRINTING OFFICE

WASHINGTON, D. C. 20540

1956 O - 348-000

FOR SALE BY THE NATIONAL BUREAU OF BOOKS

U. S. GOVERNMENT PRINTING OFFICE

WASHINGTON, D. C. 20540

1956 O - 348-000

FOR SALE BY THE NATIONAL BUREAU OF BOOKS

U. S. GOVERNMENT PRINTING OFFICE

WASHINGTON, D. C. 20540

1956 O - 348-000

FOR SALE BY THE NATIONAL BUREAU OF BOOKS

U. S. GOVERNMENT PRINTING OFFICE

WASHINGTON, D. C. 20540

1956 O - 348-000

FOR SALE BY THE NATIONAL BUREAU OF BOOKS

U. S. GOVERNMENT PRINTING OFFICE

WASHINGTON, D. C. 20540

1956 O - 348-000

FOR SALE BY THE NATIONAL BUREAU OF BOOKS

U. S. GOVERNMENT PRINTING OFFICE

WASHINGTON, D. C. 20540

1956 O - 348-000

FOR SALE BY THE NATIONAL BUREAU OF BOOKS

U. S. GOVERNMENT PRINTING OFFICE

**PREFEITURA DO MUNICÍPIO DE CONGONHINHAS****SECRETARIA MUNICIPAL DE EDUCAÇÃO**

600x500mm, entregue com acabamento de tubo metálico , com placas recortadas e dezenas de parafusos aparentes. Bancos solicitados com 6 placas de 600x400mm, sem recortes ou parafusos aparentes. amostra entregue com vários parafusos aparentes na superfície do assento e encosto, gerando riscos ao usuário, e placas recortadas. Tubos de ligação das colunas faltando solda.

A empresa DESK apresentou 2 OPÇÕES de mesa para o itens 08 . Solda saliente em alguns pontos e outros sem solda. Modelo 1 -entregue mesa com 3 tampos , totalizando uma mesa com 1,2mts de largura e 2,4 mts de comprimento, edital pede mesa com 6 placas e foram apresentadas com 3 placas, diferentes na forma e tamanho da especificação, a mesa com 1,2mt de largura representa 20% a mais de espaço, sendo impraticável no dia a dia. Modelo 2 - mesa entregue com 3 placas, no edital pede 6 placas de 600x500mm, entregue com acabamento de tubo metálico , com placas recortadas e dezenas de parafusos aparentes. Bancos solicitados com 6 placas de 600x400mm, sem recortes ou parafusos aparentes. amostra entregue com vários parafusos aparentes na superfície do assento e encosto, gerando riscos ao usuário, e placas recortadas. Tubos de ligação das colunas faltando solda.

A empresa DESK apresentou 2 OPÇÕES de mesa para o itens 09. Solda saliente em alguns pontos e outros sem solda. Modelo 1 -entregue mesa com 3 tampos , totalizando uma mesa com 1,2mts de largura e 2,4 mts de comprimento, edital pede mesa com 6 placas e foram apresentadas com 3 placas, diferentes na forma e tamanho da especificação, a mesa com 1,2mt de largura representa 20% a mais de espaço, sendo impraticável no dia a dia. Modelo 2 - mesa entregue com 3 placas, no edital pede 6 placas de 600x500mm, entregue com acabamento de tubo metálico , com placas recortadas e dezenas de parafusos aparentes. Bancos solicitados com 6 placas de 600x400mm, sem recortes ou parafusos aparentes. amostra entregue com vários

MEMORANDUM FOR THE DIRECTOR, FBI

DATE: 10/15/54

RE: [Illegible text]

1. [Illegible text]

2. [Illegible text]

3. [Illegible text]

4. [Illegible text]

5. [Illegible text]

6. [Illegible text]

7. [Illegible text]

8. [Illegible text]

9. [Illegible text]

10. [Illegible text]

11. [Illegible text]

12. [Illegible text]

13. [Illegible text]

14. [Illegible text]

15. [Illegible text]

16. [Illegible text]

17. [Illegible text]

18. [Illegible text]



PREFEITURA DO MUNICÍPIO DE CONGONHINHAS

SECRETARIA MUNICIPAL DE EDUCAÇÃO

parafusos aparentes na superfície do assento e encosto, gerando riscos ao usuário, e placas recortadas. Tubos de ligação das colunas faltando solda. Solda trincada, Estrutura sob a mesa com solda sem acabamento e parte do tubo sem solda com canto vivo cortante.

As amostras dos itens 10 e 11 atendem as especificações do edital porem sem os laudos.

Item 12, apresentou para as cadeiras 2 modelos de cadeiras, as cadeiras não atende ao especificado. Na especificação técnica pede que a saia lateral da cadeira tenha pelo menos 5cm de altura, na amostra enviada na parte mais larga mede no máxima 3cm. OBS: As cadeiras apresentadas tem 405mm e 400mm de largura, o edital solicita no mínimo 420mm.

Mesa item 13, acabamento do tampo da mesa com falhas, com buraco na solda e furos na estrutura tubular, fita da borda de PVC com falhas.

Obs. Fotos no anexo 1

LAUDOS APRESENTADOS

LAUDOS SOLICITADOS NO EDITAL	Laudos Apresentados pela Empresa DELTA
LAUDO DE FLAMABILIDADE DO PP, COM EM CONFORMIDADE COM A NORMA ASTM 635-14 COM TAXA DE QUEIMA E/OU EXTENSÃO E TEMPO DE QUEIMA EM OMM/MIN EMITIDO POR LABORATÓRIO ACREDITADO PELO INMETRO;	Apresentado L/audos do Laboratório ITEN - emitido em 28.05.24 - Taxa de queima em o/mm
LAUDO DE ESPESSURA DA TINTA COM NO MÍNIMO 800 MICRONS DE ESPESSURA PARA MAIOR RESISTÊNCIA A POSSÍVEIS IMPACTOS LAUDO COM NO MÁXIMO 12 (DOZE) MESES DA DATA DO PROCESSO.	Apresentado laudo do Laboratório LabChair com espessura média de 928micras, emitido em 30/01/24
APRESENTAR DECLARAÇÃO DE AUTORIZAÇÃO DE COMERCIALIZAÇÃO DOS PRODUTOS EMITIDA PELO FABRICANTE DO MOBILIÁRIO, ESPECÍFICA PARA ESTE PROCESSO LICITATÓRIO, ASSINADA POR RESPONSÁVEL DEVIDAMENTE ACREDITADO, GARANTINDO TAMBÉM POR NO MÍNIMO 05 (CINCO) ANOS CONTRA EVENTUAIS DEFEITOS DE FABRICAÇÃO.	declaração unificada
LAUDO DE VERACIDADE DO PU DE ACORDO COM O ITEM LICITADO;	Apresentado laudo do Laboratório AFINKO, emitido em 13/04/23 - confirmação do PU
LAUDO DE DENSIDADE DO PU COM FOTO DO MATERIAL DE ACORDO COM ITEM LICITADO NBR 8537 LAUDOS EMITIDO COM NO MÁXIMO 12 (DOZE) MESES DA DATA DO PROCESSO.	Não apresentou ensaio da DENSIDADE
LAUDO DE CONTROLE DE METAIS PESADOS EM CONFORMIDADE COM ABNT NBR NM 300-3 PARA A SEGURANÇA DO USUÁRIO DE ACORDO COM O ITEM LICITADO;	Não apresentou ensaio de metais pesados
LAUDO NR 17 (ERGONOMIA). Conj.Professor	Apresentou ensaio Ergonômico do conjunto escolar
LAUDO EMITIDO POR LABORATÓRIO ACREDITADO PELO INMETRO EM CONFORMIDADE COM A ESPECIFICAÇÃO PARA OS ITENS 08 E 09	Não apresentou laudos conforme especificação técnica
DECLARAÇÃO DE ATÉ 300KM	ok, inclusa declaração unificada
ATESTADO DE CAPACIDADE TÉCNICA	Não Apresentou Atestado de Capacidade Técnica
apresentar junto a proposta declaração de isonomia de preços. Para item 09	Não apresentou declaração de Isonomia

obs: A EMPRESA APRESENTOU OUTROS 3 LAUDOS NÃO SOLICITADOS NO PROCESSO

Laudo de Impacto IZOD - FLEXÃO DA RESINA ABS

Laudo de Impacto IZOD - FLEXÃO DA RESINA PP

Laudo de Veracidade do ABS

[Handwritten signature]

[Handwritten initials]

[Handwritten initials]

THE UNIVERSITY OF MICHIGAN LIBRARY

... ..
... ..
... ..

... ..
... ..
... ..
... ..

... ..
... ..

... ..
... ..

... ..
... ..
... ..

... ..
... ..
... ..

... ..
... ..
... ..

**PREFEITURA DO MUNICÍPIO DE CONGONHINHAS**

SECRETARIA MUNICIPAL DE EDUCAÇÃO

DA DECISÃO

DECLARAR REPROVADAS as amostras apresentadas pela empresa DESK MOVEIS ESCOLARES LTDA .

Congonhinhas, 06/06/2024

Zunete N. Da Silva Molonha

Maria José da Silva Moreira

THE UNIVERSITY OF CHICAGO
DEPARTMENT OF CHEMISTRY

REPORT OF THE RESEARCH GROUP ON
THE CHEMISTRY OF THE SOLID STATE

ROBERT S. HAYES
PH.D. 1964

ROBERT S. HAYES
PH.D. 1964



PREFEITURA DO MUNICÍPIO DE CONGONHINHAS
SECRETARIA MUNICIPAL DE EDUCAÇÃO

ANEXO 01

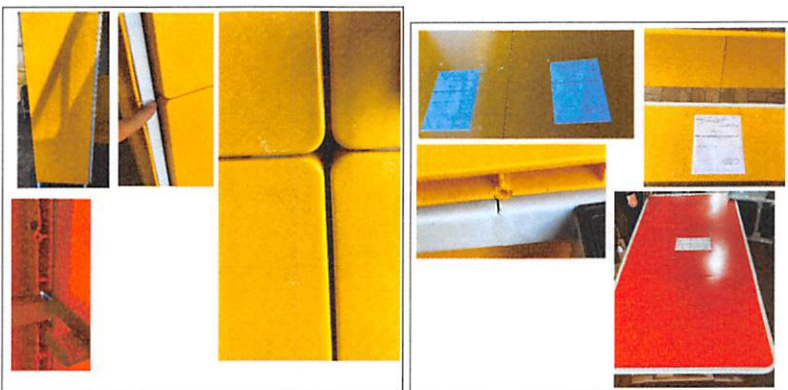
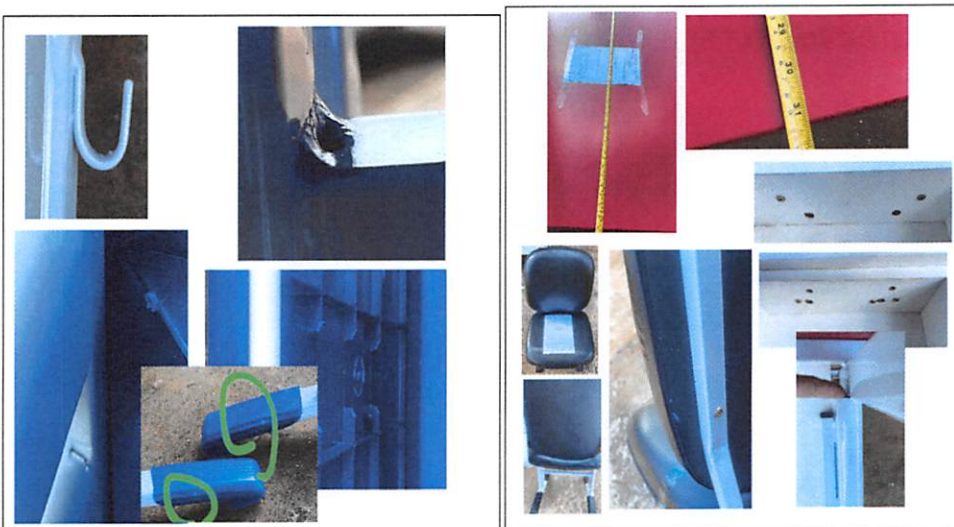
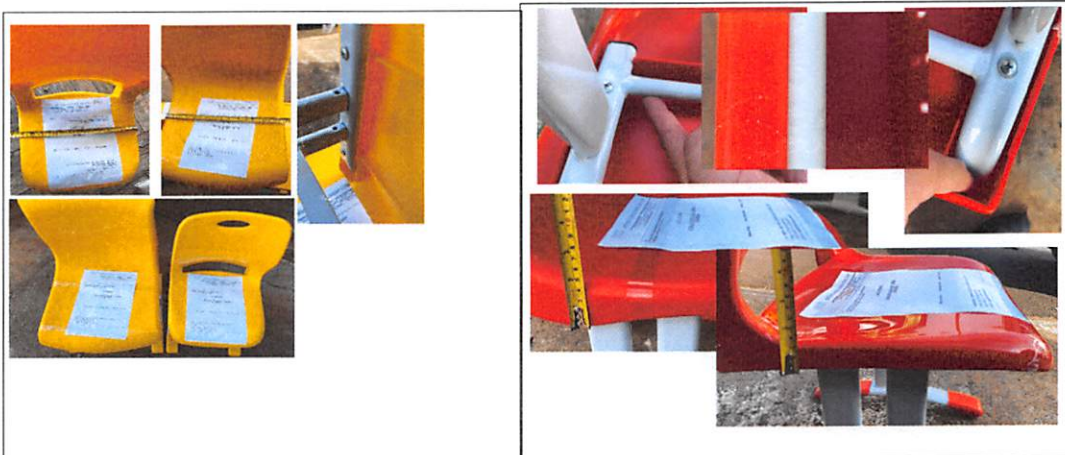

ΕΠΙΧΕΙΡΗΣΙΑΚΟ ΠΡΟΓΡΑΜΜΑ
ΠΡΩΤΟΦΑΣΗ

ΕΠΙΧΕΙΡΗΣΙΑΚΟ ΠΡΟΓΡΑΜΜΑ

ΕΠΙΧΕΙΡΗΣΙΑΚΟ ΠΡΟΓΡΑΜΜΑ
ΠΡΩΤΟΦΑΣΗ

ΕΠΙΧΕΙΡΗΣΙΑΚΟ ΠΡΟΓΡΑΜΜΑ
ΠΡΩΤΟΦΑΣΗ

ΕΠΙΧΕΙΡΗΣΙΑΚΟ ΠΡΟΓΡΑΜΜΑ
ΠΡΩΤΟΦΑΣΗ



PREFEITURA DO MUNICÍPIO DE CONGONHINHAS

SECRETARIA MUNICIPAL DE EDUCAÇÃO

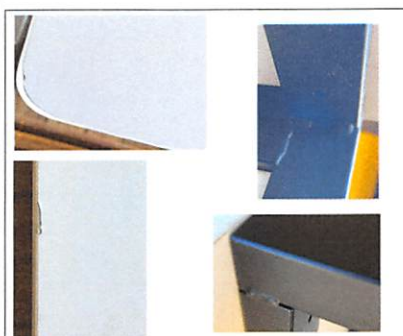

[Handwritten signature]
[Handwritten initials]

THE UNIVERSITY OF CHICAGO
LIBRARY

[The main body of the page contains extremely faint and illegible text, likely bleed-through from the reverse side of the document. The text is too light to transcribe accurately.]



ANEXO III - PROPOSTA

A empresa **HF SOLUÇÕES EDUCACIONAIS DO BRASIL**, estabelecida na Avenida Vicente Bocuti, nº 991, CEP: 80.072-380, Bairro Santa Rita, Cidade de Londrina/PR, e-mail: adm@hfsolucoeseducacionais.com.br, telefone: (41) 99636-8678/ (43) 99684-2314, inscrita no CNPJ sob nº 42.615.101/0001-17, neste ato representada por **HELDER HENRIQUE FERREIRA**, administrador, RG 9.376.389-6, CPF 052.089.749-83, com endereço na Avenida Vicente Bocuti, nº 991, CEP: 80.072-380, Bairro Santa Rita, Cidade de Londrina/PR, propõe fornecer à Prefeitura Municipal de Congonhinhas, em estrito cumprimento ao previsto no Edital de Pregão Eletrônico nº 90.013/2024, conforme abaixo discriminado:

Item	Especificação	Marca/ Modelo	Quant.	Valor Unitário RS	Valor Total RS
1	Conjunto escolar infantil, mesa confeccionada em substância plástica medindo 600x500x590 mm medidas mínimas de copo de ABS (acrilonitrila, butadieno e estireno), sem laminado ou melamínico, com porta objetos, porta copos e porta lápis, fixados por parafusos 50x25mm e sustentado por trio de barras 20x30mm, estruturado em 4 colunas de tubos 29x58mm, com porta mochilas de gancho de aço soldado em formato semi U na lateral e suportando no mínimo 20 kg, ancorados em tubos 20x48mm 1'5. - Conjunto escolar infantil, mesa confeccionada em substância plástica medindo 600x500x590mm medidas mínimas de copo de ABS (acrilonitrila, butadieno e estireno), sem laminado ou melamínico, com porta objetos, porta copos e porta lápis, fixados por parafusos 50x25mm e sustentado por trio de barras 20x30mm, estruturado em 4 colunas de tubos 29x58mm, com porta mochilas de gancho de aço soldado em formato semi U na lateral e suportando no mínimo 20 kg, ancorados em tubos 20x48mm 1'5 para perfeita sustentação com proteção nas extremidades. Cadeira em substância plástica de alta resistência e ergonômica atendendo as normas da ABNT 14006 com assento medindo no mínimo 390mm de largura e 330mm de profundidade, encaixado ao encosto sem separação, buracos ou frestas, podendo ser divididos em dois blocos: assento e encosto evitando quebras, sustentados por junção de estrutura de 3 tubos 20x20mm moldados a frio, sendo 2 sustentando e revestindo por completo	DMX MOVEIS	44	R\$ 1.162,00	R\$ 51.128,00

Avenida Vicente Bocuti, 991 - Santa Rita 1 - Londrina – CEP 86.072-380

CNPJ: 42.615.101/0001-17

The following information is being provided to you for your information only. It is not intended to constitute an offer of insurance or any other financial product. The information is provided for your information only and should not be relied upon as a basis for any investment decision. The information is provided for your information only and should not be relied upon as a basis for any investment decision.

Item	Description	Amount
1
2
3
4
5
6
7
8
9
10
11
12
13
14
15
16
17
18
19
20
21
22
23
24
25
26
27
28
29
30
31
32
33
34
35
36
37
38
39
40
41
42
43
44
45
46
47
48
49
50
51
52
53
54
55
56
57
58
59
60
61
62
63
64
65
66
67
68
69
70
71
72
73
74
75
76
77
78
79
80
81
82
83
84
85
86
87
88
89
90
91
92
93
94
95
96
97
98
99
100



<p>o encosto e 1 moldado a frio em todo o contorno frontal, proporcionando maior rigidez na sustentação e no mínimo 6 aletas de reforços no assento, saia lateral do assento medindo no mínimo 50mm para melhor acabamento e proteção dos tubos inferiores, para maior segurança dos usuários o encosto não deve possuir espaços, buracos ou frestas entre o assento e encosto, afim de minimizar o risco de lesões ou possíveis problemas que atentem com a integridade física. Tal protocolo serve para evitar que os usuários possam prender qualquer parte do corpo na estrutura do móvel, dessa forma garantindo maior segurança, resistência, durabilidade e maior conforto, medindo no mínimo 390mm de largura e 370mm de altura com encaixe tipo fêmea, revestindo os tubos para maior segurança e proteção, e fixado por 4 parafusos brocantes, estruturados em pares de colunas 20x48mm ancorados em par de tubos 20x48mm curvados em 180 graus a frio com proteção nas extremidades por sapata antiderrapante 48x150mm fixadas por parafusos autobrocantes. Estrutura unida pelo processo de solda MIG. Todo o metal com tratamento contra ferrugem pelo processo de fosfatização, pintura eletrostática em tinta híbrida epóxi em pó poliéster de alta performance, polimerizada em estufa a 200° C. Apresentar juntamente com a proposta ajustada os documentos listados abaixo: Apresentar junto a proposta laudo de flamabilidade do PP, com em conformidade com a norma ASTM 635-14 com taxa de queima e/ou extensão e tempo de queima em 0mm/min emitido por laboratório acreditado pelo INMETRO; Apresentar junto a proposta laudo de espessura da tinta com no mínimo 800 microns de espessura para maior resistência a possíveis impactos laudo com no máximo 12 (doze) meses da data do processo. Apresentar declaração de garantia, emitida pelo fabricante do mobiliário, específica para este processo licitatório, assinada por responsável devidamente acreditado, de no mínimo 05 (CINCO) anos contra eventuais defeitos de fabricação (caso licitante seja também o fabricante); caso o licitante seja uma revenda autorizada, apresentar declaração de autorização de comercialização dos produtos emitida pelo fabricante do mobiliário, específica para este processo licitatório, assinada por responsável devidamente</p>				
--	--	--	--	--

The first part of the document discusses the importance of maintaining accurate records of all transactions. It emphasizes that every entry should be supported by a valid receipt or invoice. This ensures that the financial data is reliable and can be audited if necessary.

The second part of the document outlines the procedures for handling discrepancies. It states that any variance between the recorded amounts and the actual amounts should be investigated immediately. The reasons for these discrepancies could range from clerical errors to more complex issues like theft or fraud.

The third part of the document provides a detailed breakdown of the company's expenses. It lists various categories such as salaries, rent, utilities, and supplies. Each category is further subdivided into specific items, allowing for a granular view of the company's financial health.

The fourth part of the document discusses the company's revenue streams. It identifies the primary sources of income and analyzes their contribution to the overall profit. This section also includes a comparison of current revenue trends with historical data to identify growth opportunities.

The fifth part of the document addresses the company's debt obligations. It lists all outstanding loans and accounts payable, along with their respective terms and interest rates. This information is crucial for managing the company's cash flow and ensuring that all debts are paid on time.

The sixth part of the document provides a summary of the company's financial performance over the reporting period. It includes key metrics such as net income, operating profit, and return on investment. These metrics are presented in a clear and concise manner, making it easy for stakeholders to understand the company's overall financial position.

The seventh part of the document offers recommendations for future financial management. It suggests ways to optimize the company's budget, reduce unnecessary expenses, and explore new revenue opportunities. These recommendations are based on the findings of the financial analysis and are designed to help the company achieve its long-term goals.

The eighth part of the document concludes with a statement of the preparer's responsibility. It affirms that the information provided is true and accurate to the best of their knowledge and belief. This statement is a key component of the financial reporting process and is essential for maintaining the integrity of the company's financial statements.



	<p>acreditado, garantindo também por no mínimo 05 (CINCO) anos contra eventuais defeitos de fabricação. O vencedor preliminar deverá apresentar amostra em 03 (três) dias corridos após o término do certame com catálogo identificação da marca, linha/modelo e caso haja código de certificação do produto, informá-lo para comprovação com a especificação técnica e documentação apresentada. Caso o fabricante fique em outra cidade, deverá apresentar garantia de suporte de assistência técnica através de sede situada a no máximo 300km da cidade. Apresentar atestado de capacidade técnica em nome do fabricante ou do licitante de acordo com o item especificado.</p>				
2	<p>Conjunto escolar médio, mesa confeccionada em substância plástica medindo 600x500x640mm medidas mínimas, acrilonitrila, butadieno e estireno, sem laminado ou melamínico, com porta objetos, porta copos e porta lápis, fixados por parafusos auto tarraxantes 50x25mm e sustentado por trio de barras 20x30mm, estruturado em 4 colunas de tubos 29x58mm, com porta mochilas de gancho de aço soldado em formato semi U na lateral, suportando no mínimo duas mochilas – Conjunto escolar médio, mesa confeccionada em substância plástica medindo 600x500x640mm medidas mínimas, acrilonitrila, butadieno e estireno, sem laminado ou melamínico, com porta objetos, porta copos e porta lápis, fixados por parafusos auto tarraxantes 50x25mm e sustentado por trio de barras 20x30mm, estruturado em 4 colunas de tubos 29x58mm, com porta mochilas de gancho de aço soldado em formato semi U na lateral, suportando no mínimo duas mochilas de 40 kg e ancorados em tubos 20x48mm 1'5 medindo no mínimo 470mm curvado em 180 graus para perfeita limpeza e sustentação com proteção nas extremidades. Cadeira em substância plástica de alta resistência e flexível, ergonômica atendendo as normas da ABNT 14006 com assento medindo no mínimo 420mm de largura e 420mm de profundidade, interligado ao encosto sem separação, buracos ou frestas, evitando quebras, sustentados por junção de estrutura de 3 tubos de aço 20x20mm moldados a frio, dois sustentando o encosto e um moldado a frio em todo o contorno frontal, com no mínimo 6 pontos de fixação, com contorno na</p>	DMX MÓVEIS	45	R\$ 1.271,00	R\$ 57.195,00

The following information was obtained from the review of the records of the Department of the Interior, Bureau of Reclamation, and the Bureau of Indian Affairs, regarding the activities of the Bureau of Reclamation and the Bureau of Indian Affairs, in the area of the proposed project.

The Bureau of Reclamation, through the Denver Office, advised that the proposed project is located within the boundaries of the Grand Staircase-Escalante National Monument, which is managed by the Bureau of Reclamation. The proposed project is located within the boundaries of the Grand Staircase-Escalante National Monument, which is managed by the Bureau of Reclamation. The proposed project is located within the boundaries of the Grand Staircase-Escalante National Monument, which is managed by the Bureau of Reclamation.

The Bureau of Indian Affairs, through the Denver Office, advised that the proposed project is located within the boundaries of the Grand Staircase-Escalante National Monument, which is managed by the Bureau of Reclamation. The proposed project is located within the boundaries of the Grand Staircase-Escalante National Monument, which is managed by the Bureau of Reclamation. The proposed project is located within the boundaries of the Grand Staircase-Escalante National Monument, which is managed by the Bureau of Reclamation.

The proposed project is located within the boundaries of the Grand Staircase-Escalante National Monument, which is managed by the Bureau of Reclamation. The proposed project is located within the boundaries of the Grand Staircase-Escalante National Monument, which is managed by the Bureau of Reclamation. The proposed project is located within the boundaries of the Grand Staircase-Escalante National Monument, which is managed by the Bureau of Reclamation.



<p>parte frontal interna inferior do assento, proporcionando maior rigidez na sustentação e no mínimo 6 aletas de reforços no assento, saia lateral do assento medindo no mínimo 50mm para melhor acabamento e proteção dos tubos de aço inferiores, para maior segurança dos usuários o encosto não deve possuir espaços, buracos ou frestas entre o assento e encosto, afim de minimizar o risco de lesões ou possíveis problemas que atentem com a integridade física. Tal protocolo serve para evitar que os usuários possam prender qualquer parte do corpo na estrutura do móvel, dessa forma garantindo maior segurança, resistência, durabilidade e maior conforto, medindo no mínimo 420mm de largura e 420mm de altura com encaixe plástico tipo fêmea para os tubos e fixado por 4 parafusos, estruturados em pares de colunas 20x48 mm ancorados em par de tubos 20x48 mm 1'5 curvados em 180 graus a frio com proteção nas extremidades por sapata antiderrapante 48x150 mm fixadas por parafusos. Estrutura unida pelo processo de solda MIG. Todo o metal com tratamento contra ferrugem pelo processo de fosfatização, pintura eletrostática em tinta híbrida epóxi em pó poliéster de alta performance, polimerizada em estufa a 200°C. Apresentar juntamente com a proposta ajustada os documentos listados abaixo: Apresentar junto a proposta laudo de flamabilidade do PP, com em conformidade com a norma ASTM 635-14 com taxa de queima e/ou extensão e tempo de queima em 0mm/min emitido por laboratório acreditado pelo INMETRO; Apresentar junto a proposta laudo de espessura da tinta com no mínimo 800 microns de espessura para maior resistência a possíveis impactos laudo com no máximo 12 (doze) meses da data do processo. Apresentar declaração de garantia, emitida pelo fabricante do mobiliário, específica para este processo licitatório, assinada por responsável devidamente acreditado, de no mínimo 05 (CINCO) anos contra eventuais defeitos de fabricação (caso licitante seja também o fabricante); caso o licitante seja uma revenda autorizada, apresentar declaração de autorização de comercialização dos produtos emitida pelo fabricante do mobiliário, específica para este processo licitatório,</p>				
---	--	--	--	--

The first part of the document discusses the importance of maintaining accurate records of all transactions and activities. It emphasizes the need for transparency and accountability in financial reporting. The second part of the document provides a detailed overview of the company's financial performance over the past year, including revenue, expenses, and profit margins. The third part of the document outlines the company's strategic goals and objectives for the upcoming year, along with the key initiatives and projects that will be undertaken to achieve these goals. The fourth part of the document discusses the company's risk management strategy and the measures that will be taken to mitigate potential risks. The fifth part of the document provides a summary of the company's overall financial position and outlook for the future.



	assinada por responsável devidamente acreditado, garantindo também por no mínimo 05 (CINCO) anos contra eventuais defeitos de fabricação. O vencedor preliminar deverá apresentar amostra em 03 (três) dias corridos após o término do certame com catálogo identificação da marca, linha/modelo e caso haja código de certificação do produto, informá-lo para comprovação com a especificação técnica e documentação apresentada. Caso o fabricante fique em outra cidade, deverá apresentar garantia de suporte de assistência técnica através de sede situada a no máximo 300km da cidade. Apresentar atestado de capacidade técnica em nome do fabricante ou do licitante de acordo com o item especificado.				
3	Mesa e Cadeira Adulto, Mesa confeccionada em substância plástica medindo 600x500x760 mm de copo de acrilonitrila, butadieno e estireno, com porta objetos, porta copos e porta lápis, fixados por parafusos auto tarraxantes 50x25 e sustentado por trio de barras 20x30, estruturado em 4 colunas de tubos 29x58 para melhor layout, com porta mochilas na parte frontal 29 da primeira coluna, com porta mochilas de gancho de aço soldado em formato semi U, suportando no mínimo duas mochilas - Mesa e Cadeira Adulto, Mesa confeccionada em substância plástica medindo 600x500x760 mm de copo de acrilonitrila, butadieno e estireno, com porta objetos, porta copos e porta lápis, fixados por parafusos auto tarraxantes 50x25 e sustentado por trio de barras 20x30, estruturado em 4 colunas de tubos 29x58 para melhor layout, com porta mochilas na parte frontal 29 da primeira coluna, com porta mochilas de gancho de aço soldado em formato semi U, suportando no mínimo duas mochilas de 40 kg e ancorados em tubos 20x48 1'5 medindo no mínimo 470mm curvado em 180 graus para perfeita limpeza e sustentação com proteção nas extremidades. Cadeira em substância plástica de alta resistência e flexível, ergonômica atendendo as normas da ABNT 14006 com assento medindo no mínimo 420 de largura e 420 de profundidade, interligado ao encosto sem separação, buraco ou vão, evitando quebras, sustentados por junção de estrutura de 3 tubos de aço 20x20 moldados a frio, dois sustentando encosto é um moldado a frio em todo o contorno frontal, com no mínimo 6	DMX MÓVEIS	66	R\$ 1.289,00	R\$ 85.074,00

The first part of the document discusses the importance of maintaining accurate records of all transactions. It emphasizes that every entry should be supported by a valid receipt or invoice. This ensures transparency and allows for easy verification of the data.

In the second section, the author outlines the various methods used to collect and analyze the data. This includes both manual and automated processes. The goal is to ensure that the information gathered is both reliable and comprehensive.

The third part of the document provides a detailed breakdown of the results. It shows that there has been a significant increase in sales over the period covered. This is attributed to several factors, including improved marketing strategies and better customer service.

Finally, the document concludes with a series of recommendations for future actions. It suggests that the company should continue to invest in research and development to stay ahead of the competition. Additionally, it recommends regular audits to ensure that all financial records remain accurate and up-to-date.



<p>pontos de fixação, com contorno na parte frontal interna inferior do assento, proporcionando maior rigidez na sustentação e no mínimo 6 aletas de reforços no assento, saia lateral do assento medindo no mínimo 50 mm para melhor acabamento e proteção dos tubos de aço inferiores, encosto sem furos, buracos ou puxadores, e sem vão entre o assento e o encosto, garantindo maior resistência durabilidade e evitando quebras, medindo no mínimo 420 de largura e 420 de altura com encaixe plástico tipo fêmea para os tubos e fixado por 4 parafusos, estruturados em pares de colunas 20x48 ancorados em par de tubos 20x48 1'5 curvados em 180 graus a frio com proteção nas extremidades por sapata antiderrapante 48x150 fixadas por parafusos. Apresentar juntamente com a proposta ajustada os documentos listados abaixo: Apresentar junto a proposta laudo de flamabilidade do PP, com em conformidade com a norma ASTM 635-14 com taxa de queima e/ou extensão e tempo de queima em 0mm/min emitido por laboratório acreditado pelo INMETRO; Apresentar junto a proposta laudo de espessura da tinta com no mínimo 800 microns de espessura para maior resistência a possíveis impactos laudo com no máximo 12 (doze) meses da data do processo. Apresentar declaração de garantia, emitida pelo fabricante do mobiliário, específica para este processo licitatório, assinada por responsável devidamente acreditado, de no mínimo 05 (CINCO) anos contra eventuais defeitos de fabricação (caso licitante seja também o fabricante); caso o licitante seja uma revenda autorizada, apresentar declaração de autorização de comercialização dos produtos emitida pelo fabricante do mobiliário, específica para este processo licitatório, assinada por responsável devidamente acreditado, garantindo também por no mínimo 05 (CINCO) anos contra eventuais defeitos de fabricação. O vencedor preliminar deverá apresentar amostra em 03 (três) dias corridos após o término do certame com catálogo identificação da marca, linha/modelo e caso haja código de certificação do produto, informá-lo para comprovação com a especificação técnica e documentação apresentada. Caso o fabricante fique em outra cidade, deverá apresentar garantia de suporte de assistência técnica através de sede situada a no</p>				
---	--	--	--	--

The following information was obtained from a review of the files of the [redacted] and is being furnished to you for your information. It is to be understood that this information is being furnished to you on a confidential basis and is not to be disseminated to any other person without the express written consent of the [redacted].

[The remainder of the text in this block is extremely faint and largely illegible due to the quality of the scan. It appears to consist of several paragraphs of typed text.]



	máximo 300km da cidade. Apresentar atestado de capacidade técnica em nome do fabricante ou do licitante de acordo com o item especificado.				
4	<p>Conjunto professor, mesa confeccionada em resina de alto impacto bi-color tampos medindo 1000x600x760mm, com reforço paralelo e duplo nas bordas para maior resistência, sustentado por barra única de aço medindo 25x25 moldada a frio e sem emendas -</p> <p>Conjunto professor, mesa confeccionada em resina de alto impacto bi-color tampos medindo 1000x600x760mm, com reforço paralelo e duplo nas bordas para maior resistência, sustentado por barra única de aço medindo 25x25 moldada a frio e sem emendas, soldado em 2 pares de colunas de aço 29x58, gaveteiro com caixaria modular de substância plástica injetada, com estrutura de tubos 20x20 fixada na mesa e duas gavetas em mdf com puxador plástico e corredeira, com painel frontal moldado em tubo 20x20 curvado a frio com placas modulares formando 1000x600, ancorados em tubos 20x48 1,5' curvados em 180 graus para maior resistência e durabilidade, protegidos nas extremidades por sapatas antiderrapantes medindo 20x48 injetadas em resina e fixados por parafusos brocantes evitando o contato com o solo.</p> <p>Cadeira monobloco injetada em Poliuretano pele integral tipo skin com 30mm de espessura, texturizada e lavável para melhor higiene, puxador e com cantos arredondados, estruturada por aço chato flexível de alta resistência e revestido por inteiro de poliuretano, medindo aproximadamente no encosto 490x390mm e no assento 450x390, e aproximadamente 460mm de altura, logo do fabricante e data injetados na parte de trás para controle da garantia, encosto com flexibilidade e encaixe na lombar para melhor conforto. Fixação do assento na base através de uma cama com 4 barras de ferro chato 1 x 1/4 de perfeita conformidade com aproximadamente 250mm de elevação para melhor conforto e junção na base através 4 pontos de fixação com parafuso M6, sustentada em pares de colunas 20x48 ancorados em par de tubos 20x48 1'5 curvados em 180 graus a frio com proteção nas extremidades por sapata antiderrapante 48x150</p>	DMX MÓVEIS	10	R\$ 5.200,00	R\$ 52.000,00

The first part of the document discusses the importance of maintaining accurate records of all transactions. It emphasizes that every entry should be supported by a valid receipt or invoice. This ensures transparency and allows for easy verification of the data.

In the second section, the author details the various methods used to collect and analyze the data. This includes both manual and automated processes. The goal is to ensure that the data is as accurate and comprehensive as possible.

The third part of the document focuses on the results of the analysis. It shows that there is a clear trend in the data, which is consistent with the initial hypothesis. This finding is significant as it provides strong evidence for the proposed model.

Finally, the document concludes with a summary of the findings and a list of recommendations. It suggests that further research should be conducted to explore the underlying causes of the observed trends.



<p>fixadas por parafusos autobrocantes. Estrutura unida pelo processo de solda mige pintura eletrostática em tinta híbrida epóxi em pó poliéster de alta performance, polimerizada em estufa a 200° c. Apresentar juntamente com a proposta ajustada os documentos listados abaixo: Apresentar declaração de garantia emitida pelo fabricante do mobiliário, específica para este processo licitatório, assinada por responsável devidamente acreditado, de no mínimo 05 (CINCO) anos contra eventuais defeitos de fabricação (caso licitante seja também o fabricante); caso o licitante seja uma revenda autorizada, apresentar declaração de autorização de comercialização dos produtos emitida pelo fabricante do mobiliário, específica para este processo licitatório, assinada por responsável devidamente acreditado, garantindo também por no mínimo 05 (CINCO) anos contra eventuais defeitos de fabricação. Apresentar junto a proposta laudo de veracidade do PU de acordo com o item licitado; apresentar junto a proposta laudo de densidade do PU com foto do material de acordo com item licitado NBR 8537 laudos emitido com no máximo 12 (doze) meses da data do processo. Apresentar junto a propostas laudo de controle de metais pesados em conformidade com ABNT NBR NM 300-3 para a segurança do usuário de acordo com o item licitado; apresentar junto a proposta laudo de flamabilidade do PP, de acordo com o item licitado em conformidade com a norma ASTM 635-14 com taxa de queima e/ou extensão e tempo de queima em 0mm/min emitido por laboratório acreditado pelo INMETRO; Apresentar junto a proposta laudo NR 17 (Ergonomia). O vencedor preliminar deverá apresentar amostra em 03 (três) dias corridos após o término do certame com catálogo identificação da marca, linha/modelo e caso haja código de certificação do produto, informá-lo para comprovação com a especificação técnica e documentação apresentada. Caso o fabricante fique em outra cidade, deverá apresentar garantia de suporte de assistência técnica através de sede situada a no máximo 300km da cidade. Apresentar atestado de capacidade técnica em nome do fabricante</p>				
--	--	--	--	--

The first part of the document discusses the importance of maintaining accurate records of all transactions. It emphasizes that every entry should be supported by a valid receipt or invoice. This ensures transparency and allows for easy verification of the data.

In the second section, the author outlines the various methods used to collect and analyze the data. This includes both manual and automated processes. The goal is to ensure that the data is as accurate and reliable as possible.

The third part of the document provides a detailed breakdown of the results. It shows that there has been a significant increase in sales over the period covered. This is attributed to several factors, including improved marketing strategies and better customer service.

Finally, the document concludes with a series of recommendations for future actions. These include continuing to invest in marketing, improving operational efficiency, and maintaining the high standards of data accuracy that have been established.



	ou do licitante de acordo com o item especificado.				
5	<p>Armário alto de resina 1800mm com chave corpo e portas fabricados em substância plástica em placas e com reforço paralelo e duplo nas bordas para maior resistência, repartido na parte superior, bipartido nas laterais - Armário alto de resina 1800mm com chave corpo e portas fabricados em substância plástica em placas e com reforço paralelo e duplo nas bordas para maior resistência, repartido na parte superior, bipartido nas laterais, moduladas com as placas 600x500 injetadas em resina de alto impacto com reforço duplo em toda a borda e com a logo do fabricante injetada. Portas e fundos compostos por placas de 600x400 injetadas em resina de alto impacto com reforço duplo em toda a borda e logo do fabricante injetada. Toda a fixação será estruturada em junta de ferro tubular 20x20 1,2 com furação dupla para perfeito encaixe das placas. Interior com 4 prateleiras repartidas em resina injetada, sendo 3 móveis com regulagem de altura e com perfeito encaixe no interior do armário medindo 1200x600, considerando recuo nas colunas e escorada nas réguas frontais e traseiras. Base dos pés composta de estrutura metálica 20x20 1,2' e sapatas com regulagem que permita o armário alcançar no mínimo 100mm de distância do chão. Portas estruturadas em quadro de tubos 20x20 para a fixação das placas com recipiente para receber nas placas 4 dobradiças metálicas com abertura em no mínimo 165° e com amortecimento ao fechar. Sistema de fechadura: travamento das portas através de fecho com puxador embutido de Zamak e fechadura com chave e chave reserva. Dimensões aproximadas (comprimento x largura x altura): 600mm x 1200mm x 1800mm (tolerância +/- 100mm). Apresentar juntamente com a proposta ajustada os documentos listados abaixo: Apresentar junto a proposta laudo de flamabilidade do PP, em conformidade com a norma ASTM 635-14 com taxa de queima e/ou extensão e tempo de queima em 0mm/min emitido por laboratório acreditado pelo INMETRO; Apresentar junto a proposta laudo de espessura da tinta com no mínimo 800 microns de espessura para maior resistência a possíveis impactos. Apresentar declaração de garantia, emitida pelo fabricante do mobiliário, específica para este processo licitatório, assinada por responsável devidamente</p>	DMX MÓVEIS	10	R\$ 7.675,00	R\$ 76.750,00

Avenida Vicente Bocuti, 991 - Santa Rita 1 - Londrina – CEP 86.072-380

CNPJ: 42.615.101/0001-17

(Handwritten initials)

The first part of the document discusses the importance of maintaining accurate records of all transactions. It emphasizes that every entry should be supported by a valid receipt or invoice. This ensures transparency and allows for easy verification of the data.

In the second section, the author details the various methods used to collect and analyze the data. This includes both manual and automated processes. The goal is to ensure that the information is both reliable and up-to-date.

The third section focuses on the results of the analysis. It shows that there has been a significant increase in sales over the period covered. This is attributed to several factors, including improved marketing strategies and better customer service.

Finally, the document concludes with a series of recommendations for future actions. These include continuing to invest in marketing, maintaining high standards of customer service, and regularly reviewing financial performance.



	<p>acreditado, de no mínimo 05 (CINCO) anos contra eventuais defeitos de fabricação (caso licitante seja também o fabricante); caso o licitante seja uma revenda autorizada, apresentar declaração de autorização de comercialização dos produtos emitida pelo fabricante do mobiliário, específica para este processo licitatório, assinada por responsável devidamente acreditado, garantindo também por no mínimo 05 (CINCO) anos contra eventuais defeitos de fabricação. O vencedor preliminar deverá apresentar amostra em 03 (três) dias corridos após o término do certame com catálogo identificação da marca, linha/modelo e caso haja código de certificação do produto, informá-lo para comprovação com a especificação técnica e documentação apresentada. Caso o fabricante fique em outra cidade, deverá apresentar garantia de suporte de assistência técnica através de sede situada a no máximo 300km da cidade. Apresentar atestado de capacidade técnica em nome do fabricante ou do licitante de acordo com o item especificado.</p>				
6	<p>Mesa Lúdica infantil com bancos confeccionada em substância plástica medindo 1800x1000x590mm composta por 6 tampos 600x500mm dando a opção de ser multicolorida lúdica - Mesa Lúdica infantil com bancos confeccionada em substância plástica medindo 1800x1000x590mm composta por 6 tampos 600x500mm dando a opção de ser multicolorida lúdica, sem placas cortadas ou com marcas de recortes e sem parafusos amostra, que possivelmente podem estar ocasionando qualquer tipo de risco ao usuário, injetados em copo de acrilonitrila, butadieno e estireno, com reforço duplo nas 4 extremidades, com pinos internos com reforço para a fixação dos parafusos de maneira interna, com furo duplo nos tubos de aço e fixação nas placas de maneira interna, garantindo qualidade e acabamento, logomarca do fabricante em auto relevo na placa, com raio de 2,5 mm nas pontas e sem raio ou qualquer tipo de espaçamento entre a junção das placas, evitando qualquer tipo de vão ou buraco nos quais possam acumular sujeiras, sustentado por 1 única barra de aço medindo 25x25 moldadas a frio e 1 barra 50x25 centralizada, ancorada em par de colunas de aço 29x58 e estruturadas em tubos 29x58 sem tubos extras e curvados em 180 graus para maior resistência e durabilidade, protegidos nas</p>	DMX MÓVEIS	06	R\$ 4.888,00	R\$ 39.104,00

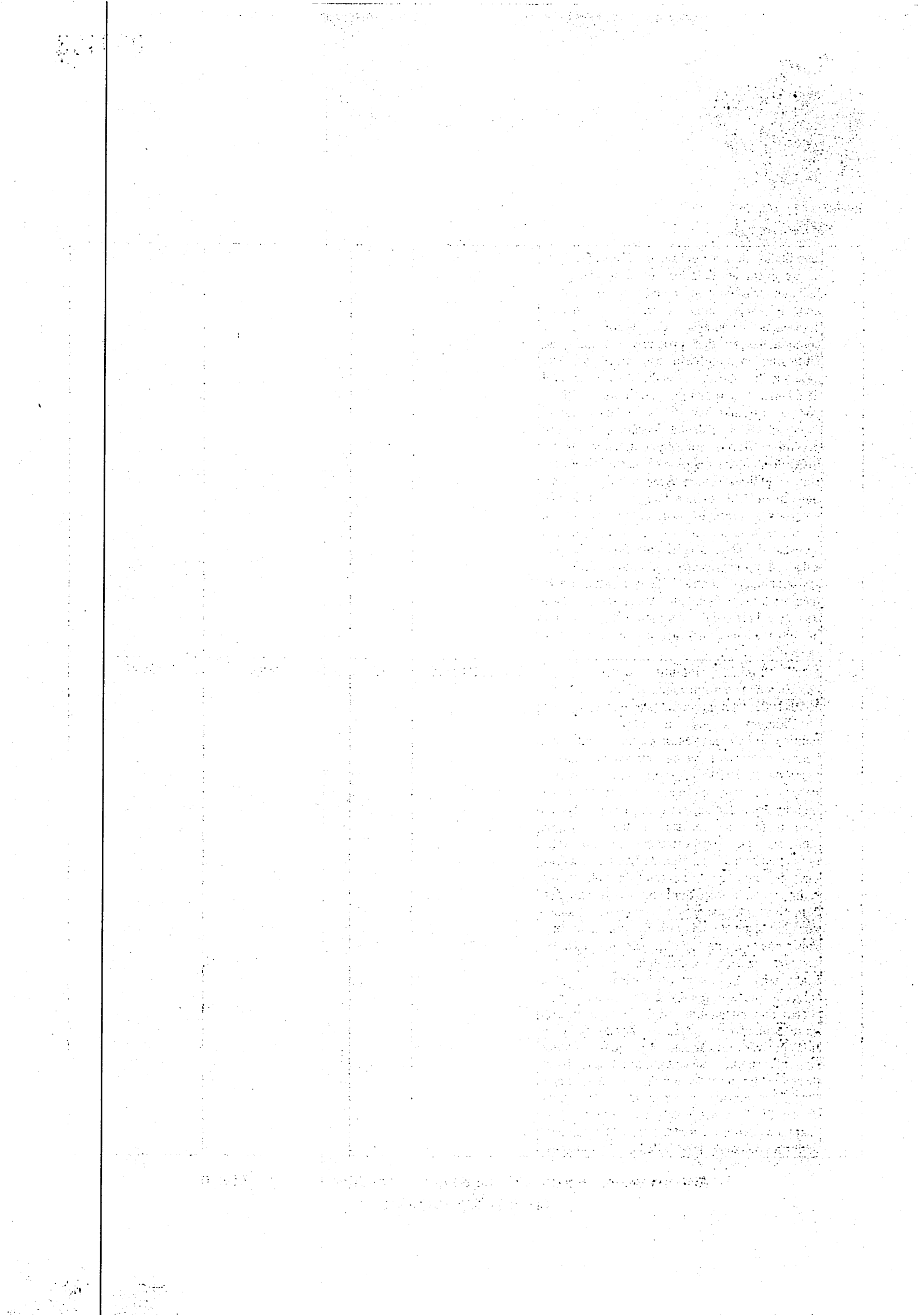



<p>extremidades por sapatas antiderrapantes medindo 29x58x150 injetadas em resina evitando o contato com o solo. Proibido qualquer tipo de corte, rebarba ou saliência no componente. Banco confeccionado em substância plástica medindo 1800x400x350mm e estruturado com placas medindo 600x400 mm confeccionadas em copolímero com reforço duplo nas 4 extremidades, com parafusos atravessando o tubo de aço, sem ficar aparente, fixando em recepção no componente, e proibido qualquer tipo de corte, encosto sustentado por tubo 25x25 do chão até a superfície do encosto ligando um ponto ao solo ao outro em tubo único moldado a frio, assento suspenso por 1 única barra 25x25 moldada a frio em toda a extremidade, com 3 barras 20x30 na transversal ancoradas em dois pares de tubos 29x58 com base formada em tubos 29x58 com as extremidades revestidas por sapatas de resina injetada medindo 29x58x150. Estrutura unida pelo processo de solda MIG e pintura eletrostática em tinta híbrida epóxi em pó poliéster de alta performance, polimerizada em estufa a 200° C. Apresentar juntamente com a proposta ajustada os documentos listados abaixo: Apresentar junto a proposta laudo de flamabilidade do PP, em conformidade com a norma ASTM 635-14 com taxa de queima e/ou extensão e tempo de queima em 0mm/min emitido por laboratório acreditado pelo INMETRO; Apresentar junto a proposta laudo de espessura da tinta com no mínimo 800 microns de espessura para maior resistência a possíveis impactos. Apresentar declaração de garantia, emitida pelo fabricante do mobiliário, específica para este processo licitatório, assinada por responsável devidamente acreditado, de no mínimo 05 (CINCO) anos contra eventuais defeitos de fabricação (caso licitante seja também o fabricante); caso o licitante seja uma revenda autorizada, apresentar declaração de autorização de comercialização dos produtos emitida pelo fabricante do mobiliário, específica para este processo licitatório, assinada por responsável devidamente acreditado, garantindo também por no mínimo 05 (CINCO) anos contra eventuais defeitos de fabricação. O vencedor preliminar deverá apresentar amostra em 03 (três) dias corridos após o término do certame com catálogo identificação da marca, linha/modelo e caso haja código de certificação</p>				
--	--	--	--	--

The first part of the document discusses the importance of maintaining accurate records of all transactions. It emphasizes that every entry should be supported by a valid receipt or invoice. This ensures transparency and allows for easy verification of the data.

In the second section, the author outlines the various methods used to collect and analyze the data. This includes both manual and automated processes. The goal is to ensure that the data is as accurate and reliable as possible.

The third part of the document provides a detailed breakdown of the results. It shows that there has been a significant increase in sales over the period covered. This is attributed to several factors, including improved marketing strategies and better customer service.

Finally, the document concludes with a series of recommendations for future actions. These include continuing to invest in marketing, improving operational efficiency, and maintaining the high standards of data accuracy that have been established.



	do produto, informá-lo para comprovação com a especificação técnica e documentação apresentada, caso o fabricante fique em outra cidade, deverá apresentar garantia de suporte de assistência técnica através de sede situada a no máximo 300km da cidade. Apresentar atestado de capacidade técnica em nome do fabricante ou do licitante de acordo com o item especificado.				
7	Mesa Lúdica médio com bancos confeccionada em substância plástica medindo 1800x1000x640 composta por 6 tampos 600x500mm dando a opção de ser multicolorida-lúdica - Mesa Lúdica médio com bancos confeccionada em substância plástica medindo 1800x1000x640 composta por 6 tampos 600x500mm dando a opção de ser multicolorida-lúdica, sem placas cortadas ou com marcas de recortes e sem parafusos amostra, que possivelmente podem estar ocasionando qualquer tipo de risco ao usuário, injetados em copo de acrilonitrila, butadieno e estireno, com reforço duplo nas 4 extremidades, com pinos internos com reforço para a fixação dos parafusos de maneira interna, com furo duplo nos tubos de aço e fixação nas placas de maneira interna, garantindo qualidade e acabamento, logomarca do fabricante em auto relevo na placa, com raio de 2,5 mm nas pontas e sem raio ou qualquer tipo de espaçamento entre a junção das placas, evitando qualquer tipo de vão ou buraco nos quais possam acumular sujeiras, sustentado por 1 única barra de aço medindo 25x25 moldadas a frio e 1 barra 50x25 centralizada, ancorada em par de colunas de aço 29x58 e estruturadas em tubos 29x58 sem tubos extras e curvados em 180 graus para maior resistência e durabilidade, protegidos nas extremidades por sapatas antiderrapantes medindo 29x58x150 injetadas em resina evitando o contato com o solo. Proibido qualquer tipo de corte, rebarba ou saliência no componente. Banco confeccionado em substância plástica medindo 1800x400x430mm e estruturado com placas medindo 600x400 mm confeccionadas em copolímero com reforço duplo nas 4 extremidades, com parafusos atravessando o tubo de aço, sem ficar aparente, fixando em recepção no componente, e proibido qualquer tipo de corte, encosto sustentado por tubo 25x25 do chão até a superfície do encosto ligando um ponto ao solo ao outro em tubo único moldado a frio, assento	DMX MÓVEIS	02	R\$ 5.638,00	R\$ 11.276,00

The first part of the document discusses the importance of maintaining accurate records and the role of the various departments involved in the process. It emphasizes the need for clear communication and cooperation between all parties concerned.

In the second section, the author details the specific procedures and protocols that must be followed to ensure the integrity and security of the information being handled. This includes a thorough review of existing policies and the implementation of new measures where necessary.

The third part of the document addresses the challenges faced in the current environment and offers practical solutions to overcome these obstacles. It highlights the importance of flexibility and adaptability in the face of changing circumstances.

Finally, the author concludes by reiterating the commitment to excellence and the pursuit of continuous improvement. It is a call to action for all employees to work together towards a common goal of operational efficiency and high-quality service.



	<p>suspensão por 1 única barra 25x25 moldada a frio em toda a extremidade, com 3 barras 20x30 na transversal ancoradas em dois pares de tubos 29x58 com base formada em tubos 29x58 com as extremidades revestidas por sapatas de resina injetada medindo 29x58x150. Estrutura unida pelo processo de solda MIG e pintura eletrostática em tinta híbrida epóxi em pó poliéster de alta performance, polimerizada em estufa a 200° C. Apresentar juntamente com a proposta ajustada os documentos listados abaixo: Apresentar junto a proposta laudo de flamabilidade do PP, com em conformidade com a norma ASTM 635-14 com taxa de queima e/ou extensão e tempo de queima em 0mm/min emitido por laboratório acreditado pelo INMETRO; Apresentar junto a proposta laudo de espessura da tinta com no mínimo 800 microns de espessura para maior resistência a possíveis impactos. Apresentar declaração de garantia, emitida pelo fabricante do mobiliário, específica para este processo licitatório, assinada por responsável devidamente acreditado, de no mínimo 05 (CINCO) anos contra eventuais defeitos de fabricação (caso licitante seja também o fabricante); caso o licitante seja uma revenda autorizada, apresentar declaração de autorização de comercialização dos produtos emitida pelo fabricante do mobiliário, específica para este processo licitatório, assinada por responsável devidamente acreditado, garantindo também por no mínimo 05 (CINCO) anos contra eventuais defeitos de fabricação. O vencedor preliminar deverá apresentar amostra em 03 (três) dias corridos após o término do certame com catálogo identificação da marca, linha/inodelo e caso haja código de certificação do produto, informá-lo para comprovação com a especificação técnica e documentação apresentada. Caso o fabricante fique em outra cidade, deverá apresentar garantia de suporte de assistência técnica através de sede situada a no máximo 300km da cidade. Apresentar atestado de capacidade técnica em nome do fabricante ou do licitante de acordo com o item especificado.</p>				
8	<p>Mesa lúdico infantil com bancos confeccionado substância plástica. - Mesa lúdico infantil com bancos confeccionado substância plástica. Mesa confeccionada em substância plástica medindo 2400x1000x590mm composta por 8 tampos 600x500mm dando a opção de ser</p>	DMX MÓVEIS	06	R\$ 6.519,00	R\$ 39.114,00

The first part of the document discusses the importance of maintaining accurate records of all transactions. It emphasizes that every entry should be supported by a valid receipt or invoice. This ensures that the financial statements are reliable and can be audited without issue.

Next, the document outlines the process of reconciling bank statements with the company's ledger. It states that this should be done monthly to identify any discrepancies early on. If a difference is found, the accountant should investigate the cause, such as a missing receipt or a bank error, and correct it immediately.

The document also covers the preparation of the income statement and balance sheet. It provides a step-by-step guide on how to calculate net income and total assets. It stresses the importance of double-checking all calculations to avoid any mistakes that could affect the company's financial health.

Finally, the document concludes with advice on how to present the financial statements to management and investors. It suggests that the reports should be clear, concise, and easy to understand. Any areas of concern should be highlighted, and a plan of action should be provided to address them.



<p>multicolorida lúdica, sem placas cortadas ou com marcas de recortes e sem parafusos amostra, que possivelmente podem estar ocasionando qualquer tipo de acidente injetados em copo de acrilonitrila, butadieno e estireno, com reforço duplo nas 4 extremidades, com pinos internos com reforço para a fixação dos parafusos de maneira interna, com furo duplo nos tubos de aço e fixação nas placas de maneira interna, garantindo qualidade e acabamento, logomarca do fabricante em auto relevo na placa, com raio de 2,5 mm nas pontas e sem raio ou qualquer tipo de espaçamento entre a junção das placas, evitando qualquer tipo de vão ou buraco nos quais possam acumular sujeiras, sustentado por 1 única barra de aço medindo 25x25 moldada a frio e uma barra 50x25 centralizada, ancoradas em par de colunas de aço 29x58 e estruturados em tubos 29x58 curvados e 180 graus para maior resistência e durabilidade, protegidos nas extremidades por sapatas antiderrapantes medindo 29x58x150 injetadas em resina evitando o contato com o solo. Proibido qualquer tipo de corte, rebarba ou saliência no componente. Bancos confeccionados em substância plástica medindo 2400x400x350 mm e estruturados com placas medindo 600x400 mm confeccionadas em copolímero com reforço duplo nas 4 extremidades, com parafusos atravessando o tubo de aço, sem ficar aparente, fixando em recepção no componente, e proibido qualquer tipo de corte, suspenso por 1 única barra 25x25 moldada a frio em toda a extremidade, com 5 barras 20x30 na transversal ancoradas em dois pares de tubos 29x58 com base formada em tubos 29x58 com as extremidades revestidas por sapatas de resina injetada medindo 29x58x150, apresentar junto a proposta laudo emitido por laboratório acreditado pelo inmetro em conformidade com a especificação Estrutura unida pelo processo de Solda MIG e pintura eletrostática em tinta híbrida epóxi em pó poliéster de alta performance, polimerizada em estufa a 200° C. Apresentar juntamente com a proposta ajustada os documentos listados abaixo: Apresentar junto a proposta laudo de flamabilidade do PP, com em conformidade com a norma ASTM 635-14 com taxa de queima e/ou extensão e tempo de queima em 0mm/min emitido por laboratório acreditado pelo INMETRO; Apresentar junto a proposta laudo de espessura</p>				
---	--	--	--	--

The first part of the document discusses the importance of maintaining accurate records of all transactions. It emphasizes that every entry should be supported by a valid receipt or invoice. This ensures transparency and allows for easy verification of the data. The second part of the document provides a detailed breakdown of the financial data for the quarter. It includes a table showing the revenue generated from various sources, as well as the associated costs and expenses. The final part of the document concludes with a summary of the overall financial performance and offers recommendations for future improvements.



	<p>da tinta com no mínimo 800 microns de espessura para maior resistência a possíveis impactos. Apresentar declaração de garantia, emitida pelo fabricante do mobiliário, específica para este processo licitatório, assinada por responsável devidamente acreditado, de no mínimo 05 (CINCO) anos contra eventuais defeitos de fabricação (caso licitante seja também o fabricante); caso o licitante seja uma revenda autorizada, apresentar declaração de autorização de comercialização dos produtos emitida pelo fabricante do mobiliário, específica para este processo licitatório, assinada por responsável devidamente acreditado, garantindo também por no mínimo 05 (CINCO) anos contra eventuais defeitos de fabricação. O vencedor preliminar deverá apresentar amostra em 03 (três) dias corridos após o término do certame com catálogo identificação da marca, linha/modelo e caso haja código de certificação do produto, informá-lo para comprovação com a especificação técnica e documentação apresentada. Caso o fabricante fique em outra cidade, deverá apresentar garantia de suporte de assistência técnica através de sede situada a no máximo 300km da cidade. Apresentar atestado de capacidade técnica em nome do fabricante ou do licitante de acordo com o item especificado.</p>				
9	<p>Mesa lúdica médio com bancos confeccionado substância plástica médio, Mesa confeccionada em substância plástica medindo 2400x1000x640mm composta por 8 tampos 600x500mm dando a opção de ser multicolorida lúdica - Mesa lúdica médio com bancos confeccionado substância plástica médio, Mesa confeccionada em substância plástica medindo 2400x1000x640mm composta por 8 tampos 600x500mm dando a opção de ser multicolorida lúdica, sem placas cortadas ou marcas de recortes e sem parafusos amostra, que possivelmente podem estar ocasionando qualquer tipo de risco ao usuário, injetados em copo de acrilonitrila, butadieno e estireno, com reforço duplo nas 4 extremidades, com pinos internos com reforço para a fixação dos parafusos de maneira interna, com furo duplo nos tubos de aço e fixação nas placas de maneira interna, garantindo qualidade e acabamento, logomarca do fabricante em auto relevo na placa, com raio de 2,5mm nas pontas e sem raio ou qualquer tipo de espaçamento</p>	DMX MÓVEIS	06	R\$ 7.516,00	R\$ 45.096,00



<p>entre a junção das placas, evitando qualquer tipo de vão ou buraco nos quais possam acumular sujeiras, sustentado por 1 única barra de aço medindo 25x25 moldadas a frio e uma barra 50x25 centralizada, ancoradas em par de colunas de aço 29x58 e ancorados em tubos 29x58 curvados em 180 graus para maior resistência e durabilidade, protegidos nas extremidades por sapatas antiderrapantes medindo 29x58x150 injetadas em resina evitando o contato com o solo. Proibido qualquer tipo de corte, rebarba ou saliência no componente. Bancos confeccionados em substância plástica medindo 2400x400x390mm e estruturados com placas medindo 600x400mm confeccionadas em copolímero com reforço duplo nas 4 extremidades, com parafusos atravessando o tubo de aço, sem ficar aparente, fixando em recepção no componente, e proibido qualquer tipo de corte, suspenso por 1 única barra 25x25 moldada a frio em toda a extremidade, com 5 barras 20x30 na transversal ancoradas em dois pares de tubos 29x58 com base formada em tubos 29x58 com as extremidades revestidas por sapatas de resina injetada medindo 29x58x150, apresentar junto a proposta declaração de isonomia de preços, para possíveis diligências, apresentar junto a proposta laudo emitido por laboratório acreditado pelo inmetro em conformidade com a especificação. Estrutura unida pelo processo de solda MIG e pintura eletrostática em tinta híbrida epóxi em pó poliéster de alta performance, polimerizada em estufa a 200° C. Apresentar juntamente com a proposta ajustada os documentos listados abaixo: Apresentar junto a proposta laudo de flamabilidade do PP, com em conformidade com a norma ASTM 635-14 com taxa de queima e/ou extensão e tempo de queima em 0mm/min emitido por laboratório acreditado pelo INMETRO; Apresentar junto a proposta laudo de espessura da tinta com no mínimo 800 microns de espessura para maior resistência a possíveis impactos. Apresentar declaração de garantia, emitida pelo fabricante do mobiliário, específica para este processo licitatório, assinada por responsável devidamente acreditado, de no mínimo 05 (CINCO) anos contra eventuais defeitos de fabricação (caso licitante seja também o fabricante); caso o licitante seja uma revenda autorizada, apresentar declaração de autorização de</p>				
---	--	--	--	--

The first part of the document discusses the importance of maintaining accurate records of all transactions and activities. It emphasizes the need for transparency and accountability in financial reporting. The text highlights the role of various stakeholders, including management, auditors, and regulatory bodies, in ensuring the integrity of the financial statements.

The second part of the document focuses on the specific requirements for the preparation and presentation of financial statements. It details the necessary disclosures and the application of accounting standards. The text provides guidance on how to handle complex transactions and ensure that all relevant information is included in the financial reports.

The third part of the document addresses the challenges and risks associated with financial reporting. It discusses the potential for misstatements, fraud, and the impact of changing regulations. The text offers strategies for mitigating these risks and maintaining the highest standards of financial reporting.

The final part of the document concludes with a summary of the key points and a call to action for all parties involved in the financial reporting process. It stresses the importance of continuous improvement and staying up-to-date with the latest developments in the field.

10/10



	<p>comercialização dos produtos emitida pelo fabricante do mobiliário, específica para este processo licitatório, assinada por responsável devidamente acreditado, garantindo também por no mínimo 05 (CINCO) anos contra eventuais defeitos de fabricação. O vencedor preliminar deverá apresentar amostra em 03 (três) dias corridos após o término do certame com catálogo identificação da marca, linha/modelo e caso haja código de certificação do produto, informá-lo para comprovação com a especificação técnica e documentação apresentada. Caso o fabricante fique em outra cidade, deverá apresentar garantia de suporte de assistência técnica através de sede situada a no máximo 300km da cidade. Apresentar atestado de capacidade técnica em nome do fabricante ou do licitante de acordo com o item especificado.</p>				
10	<p>Conjunto descanso modular empilháveis, as duas cabeceiras devem ser inteiriças, formadas por uma única peça, produzidas em polipropileno, com dimensões mínimas de 60cm largura x 13cm profundidade x 15cm altura. - 475769 Conjunto descanso modular empilháveis, as duas cabeceiras devem ser inteiriças, formadas por uma única peça, produzidas em polipropileno, com dimensões mínimas de 60cm largura x 13cm profundidade x 15cm altura. O produto deverá ser atóxico, anti uv, apresentar excelente acabamento, sem rebarbas e bordas cortantes. Deve conter drenos que permitam a lavagem e higienização total. Deve conter compartimento para receber de forma firme e segura a estrutura de mosquitoireiro. Ponteiros de borracha antiderrapante fixadas de maneira que não se solte facilmente das cabeceiras. As duas estruturas laterais devem ser em tubos de alumínio. Espessura mínima das paredes do alumínio: 1,50mm. Liga 6063 de têmpera do alumínio: t5. A área de repouso deve ser composta por um leito de rede confortável e arejada, vazada, confeccionada em tecido 100% poliéster empastado em pvc, com espessura mínima de 0,51mm e gramatura mínima de 355g/m² anti fungo, anti uv, anti oxidante, isento de f-talatos, não propagador de chamas, antitranspirante e lavável. Alta resistência a peso, suportando até 80 kg. As laterais devem ser soldadas de maneira uniforme e resistentes a tração. O conjunto deve estar bem montado, de forma segura, firme e bem tensionado, sem imperfeições, como</p>	CRESCER	300	RS 370,00	R\$ 111.000,00

The first part of the document discusses the importance of maintaining accurate records of all transactions. It emphasizes that every entry should be supported by a valid receipt or invoice. This ensures transparency and allows for easy verification of the data.

In the second section, the author outlines the various methods used to collect and analyze the data. This includes both manual and automated processes. The goal is to ensure that the information is both reliable and up-to-date.

The third part of the document provides a detailed breakdown of the results. It shows that there has been a significant increase in sales over the period covered. This is attributed to several factors, including improved marketing strategies and better customer service.

Finally, the document concludes with a series of recommendations for future actions. It suggests that the company should continue to invest in research and development to stay ahead of the competition. Additionally, it recommends regular audits to ensure ongoing compliance with all relevant regulations.



<p>ondulações no leito ou ainda o efeito de “barriga” no centro do conjunto descanso. O conjunto não deve conter fechamento em velcro e nem pequenas peças que possam se soltar facilmente. Todas as peças devem se encaixar perfeitamente, não sendo permitido espaços e folgas entre os componentes. O conjunto deve ter estabilidade lateral, não sendo permitido tombamento, afim de evitar acidentes e promover segurança total durante o uso. O conjunto deverá ser entregue montado. Conjunto modular é composto por módulos, este sistema permite que todos os seus componentes sejam repostos. Medidas mínimas: 135cm comprimento x 60cm largura x 15cm altura. Apresentar juntamente com a proposta declaração de garantia emitida pelo fabricante do conjunto descanso, específica para este processo licitatório, assinada por responsável devidamente acreditado, de no mínimo 18 (dezoito) meses contra eventuais defeitos de fabricação (caso licitante seja também o fabricante); caso o licitante seja uma revenda autorizada. Apresentar declaração de autorização de comercialização dos produtos emitida pelo fabricante do conjunto descanso, específica para este processo licitatório, assinada por responsável devidamente acreditado, garantindo também por no mínimo 18 (dezoito) meses contra eventuais defeitos de fabricação. Apresentar junto a proposta catálogo do produto com todos as característica exigidas. Apresentar junto a proposta laudo de certificação em conformidade para segurança regulamentado pela abnt nbr nm300:2004. Apresentar junto a proposta laudo de certificação em conformidade para segurança regulamentado pela abnt nbr 15860:2016. Apresentar junto a proposta certificado de regularidade junto ao ministério do meio ambiente/ibama. Apresentar junto a proposta laudo de certificação do alumínio em conformidade com a norma nbr 7000. Apresentar junto a proposta laudo que ateste a eficácia anti chama conforme norma fmvss 302/1991 ausência de f-talatos. Apresentar junto a proposta laudo antibacteriano eficaz para cepas gran-positivo e gran-negativo. Apresentar junto a proposta laudo de resistência ao impacto – atestando os índices de rigidez/impacto conforme norma astm d256-10. Apresentar amostra em 03 (três) dias corridos após o termino do certame com catálogo</p>				
--	--	--	--	--



	identificação da marca, linha/modelo e caso haja código de certificação do produto, informá-lo para comprovação com a especificação técnica e documentação apresentada. Serão aceitas medidas mínimas. Caso o fabricante fique em outra cidade, deverá apresentar garantia de suporte de assistência técnica através de sede situada a no máximo 300 km da cidade.				
11	Lençol de Baixo com Botãozinho de Pressão medindo 1,10m de comprimento e 0,80m de largura. - Lençol de Baixo com Botãozinho de Pressão medindo 1,10m de comprimento e 0,80m de largura. Em tecido tipo fio misto (filamento) 67% algodão e 33% poliéster, mínimo 180 fios. Confeccionado em costura reta simples e overlock. O tecido liso deverá ter cores suaves (amarelo claro, verde água, salmão, bege, azul claro, rosa claro). O lençol é fixado através de 3 tiras na parte de trás, costuradas em 6 pontos, com fechamento através de botões de pressão. Lençol de baixo que encaixe perfeitamente na caminha, permitindo o empilhamento mesmo sem tirar o lençol. Perfeito acabamento das costuras, sem sobra de linha, linha de boa qualidade que não arrebe facilmente, costuras retas, botões de pressão de boa qualidade. Todas as características devem estar visíveis na etiqueta das peças. Peso mínimo: 108g. Apresentar amostra em 03 (três) dias corridos após o termino do certame com catálogo identificação da marca, linha/modelo e caso haja código de certificação do produto, informá-lo para comprovação com a especificação técnica e documentação apresentada. Serão aceitas medidas mínimas. Caso o fabricante fique em outra cidade, deverá apresentar garantia de suporte de assistência técnica através de sede situada a no máximo 300 km da cidade.	CRESCER	600	R\$ 87,00	R\$ 52.200,00
12	Cadeira em substância plástica de alta resistência e flexível, ergonômica atendendo as normas da ABNT 14006 com assento medindo no mínimo 420 de largura e 420 de profundidade, interligado ao encosto sem separação - Cadeira em substância plástica de alta resistência e flexível, ergonômica atendendo as normas da ABNT 14006 com assento medindo no mínimo 420 de largura e 420 de profundidade, interligado ao encosto sem separação, buraco ou vão, evitando	DMX MÓVEIS	50	R\$ 530,00	R\$ 26.500,00



<p>quebras, sustentados por junção de estrutura de 3 tubos de aço 20x20 moldados a frio, dois sustentando encosto é um moldado a frio em todo o contorno frontal, com no mínimo 6 pontos de fixação, com contorno na parte frontal interna inferior do assento, proporcionando maior rigidez na sustentação e no mínimo 6 aletas de reforços no assento, saia lateral do assento medindo no mínimo 50 mm para melhor acabamento e proteção dos tubos de aço inferiores, encosto sem furos, buracos ou puxadores, e sem vão entre o assento e o encosto, garantindo maior resistência durabilidade e evitando quebras, medindo no mínimo 420 de largura e 420 de altura com encaixe plástico tipo fêmea para os tubos e fixado por 4 parafusos, estruturados em pares de colunas 20x48 ancorados em par de tubos 20x48 1'5 curvados em 180 graus a frio com proteção nas extremidades por sapata antiderrapante 48x150 fixadas por parafusos. Apresentar juntamente com a proposta ajustada os documentos listados abaixo: Apresentar junto a proposta laudo de flamabilidade do PP, com em conformidade com a norma ASTM 635-14 com taxa de queima e/ou extensão e tempo de queima em 0mm/min emitido por laboratório acreditado pelo INMETRO; Apresentar junto a proposta laudo de espessura da tinta com no mínimo 800 microns de espessura para maior resistência a possíveis impactos laudo com no máximo 12 (doze) meses da data do processo. Apresentar declaração de garantia, emitida pelo fabricante do mobiliário, específica para este processo licitatório, assinada por responsável devidamente acreditado, de no mínimo 05 (CINCO) anos contra eventuais defeitos de fabricação (caso licitante seja também o fabricante); caso o licitante seja uma revenda autorizada, apresentar declaração de autorização de comercialização dos produtos emitida pelo fabricante do mobiliário, específica para este processo licitatório, assinada por responsável devidamente acreditado, garantindo também por no mínimo 05 (CINCO) anos contra eventuais defeitos de fabricação. O vencedor preliminar deverá apresentar amostra em 03 (três) dias corridos após o término do certame com catálogo identificação da marca, linha/modelo e caso haja código de certificação do produto, informá-lo para comprovação com a</p>				
---	--	--	--	--

The first part of the document discusses the importance of maintaining accurate records of all transactions. It emphasizes that every entry should be supported by a valid receipt or invoice. This ensures that the financial statements are reliable and can be audited without any discrepancies.

In the second section, the author outlines the various methods used to collect and analyze data. This includes both primary and secondary research techniques. The primary research involves direct observation and interviews, while secondary research involves the use of existing data sources. The analysis of this data is crucial for identifying trends and making informed decisions.

The third part of the document focuses on the implementation of the findings. It provides a detailed plan of action, including the allocation of resources and the assignment of responsibilities. The author stresses the need for regular communication and reporting to ensure that the project stays on track and achieves its objectives.

Finally, the document concludes with a summary of the key points and a call to action. It encourages all stakeholders to work together to ensure the success of the project. The author also provides contact information for further inquiries and expresses a commitment to ongoing support and collaboration.



	especificação técnica e documentação apresentada. Caso o fabricante fique em outra cidade, deverá apresentar garantia de suporte de assistência técnica através de sede situada a no máximo 300km da cidade. Apresentar atestado de capacidade técnica em nome do fabricante ou do licitante de acordo com o item especificado.				
13	MESA RETA 1,40M, Mesa com um tampo confeccionado em mdf medindo 700x1400x760mm, com pés em tubo de aço carbono com secção retangular 30x50mm, com secção retangular 30x70mm unindo as duas laterais da mesa - MESA RETA 1,40M, Mesa com um tampo confeccionado em mdf medindo 700x1400x760mm, com pés em tubo de aço carbono com secção retangular 30x50mm, com secção retangular 30x70mm unindo as duas laterais da mesa. Tampo engrossurado com chapa de mdf de 25mm, com fita de borda em pvc maciço com 1 mm de espessura colada. Passa fio com capa, que permite o fechamento de 80% da passagem, injetado em polímero, na cor da estrutura da mesa e tomada. Saia em chapa de mdf de 15 mm com acabamento melamínico e proteção de borda em pvc maciço com 0,45 mm de espessura colada. Sapata niquelada ø20mm, com base plástica, regulável através de rosca 1/4" com 10mm de altura mais 8mm de regulagem. Altura do tampo ao solo em 76mm. Estrutura unida pelo processo de solda MIG. Pintura eletrostática em tinta híbrida epóxi em pó poliéster de alta performance, polimerizada em estufa a 200° C. Apresentar juntamente com a proposta ajustada os documentos listados abaixo: Apresentar junto a proposta laudo de espessura da tinta com no mínimo 800 microns de espessura para maior resistência a possíveis impactos laudo com no máximo 12 (doze) meses da data do processo. Apresentar declaração de garantia, emitida pelo fabricante do mobiliário, específica para este processo licitatório, assinada por responsável devidamente acreditado, de no mínimo 05 (CINCO) anos contra eventuais defeitos de fabricação (caso licitante seja também o fabricante); caso o licitante seja uma revenda autorizada, apresentar declaração de autorização de comercialização dos produtos emitida pelo fabricante do mobiliário, específica para este processo licitatório, assinada por responsável devidamente acreditado, garantindo também por no mínimo	DMX MÓVEIS	30	R\$ 2.459,00	R\$ 73.770,00



<p>05 (CINCO) anos contra eventuais defeitos de fabricação. O vencedor preliminar deverá apresentar amostra em 03 (três) dias corridos após o término do certame com catálogo identificação da marca, linha/modelo e caso haja código de certificação do produto, informá-lo para comprovação com a especificação técnica e documentação apresentada. Caso o fabricante fique em outra cidade, deverá apresentar garantia de suporte de assistência técnica através de sede situada a no máximo 300km da cidade. Apresentar atestado de capacidade técnica em nome do fabricante ou do licitante de acordo com o item especificado.</p>				
				TOTAL R\$ 720.207,00

Informar Valor total por extenso R\$ 720.207,00 (Setecentos e vinte mil, duzentos e sete reais).

A proponente se obriga a cumprir todos os termos da Nota de Empenho a ser firmada com a vencedora do certame.

A validade da proposta é de **60 (sessenta) dias corridos**, contados da data da abertura da sessão pública do **PREGÃO ELETRÔNICO**.

Prazo máximo de entrega dos produtos será de acordo com o ANEXO I do edital (Termo de Referência).

A responsável para assinatura da ATA será **HELDER HENRIQUE FERREIRA**, administrador, RG 9.376.389-6, CPF 052.089.749-83.

Nos preços ofertados já estão inclusos os tributos, fretes, taxas, seguros, encargos sociais, trabalhistas e todas as demais despesas necessárias à execução do objeto.

Londrina/PR 06 de junho de 2024

HELDER HENRIQUE FERREIRA
CPF 052.089.749-83
SÓCIO ADMINISTRADOR

42.615.101/0001-17

HELDER HENRIQUE
FERREIRA

AV VICENTE BOCUTI, 991
SANTA RITA 1 - CEP 86.072-380
LONDRINA - PR

The first part of the document discusses the importance of maintaining accurate records of all transactions. It emphasizes that proper record-keeping is essential for the integrity of the financial system and for the ability to detect and prevent fraud. The text outlines the various methods used to collect and analyze data, including the use of statistical techniques and computerized systems. It also discusses the challenges associated with data collection and analysis, such as the need for standardized procedures and the potential for bias in the data.

The second part of the document focuses on the application of these principles in a specific context. It describes the process of identifying and measuring the variables of interest, and the use of statistical methods to test hypotheses and draw conclusions. The text provides a detailed account of the data collection process, including the design of the study, the selection of the sample, and the methods used to collect the data. It also discusses the results of the analysis and the implications of the findings.

The final part of the document discusses the broader implications of the research and the need for further study. It highlights the importance of ongoing research in this area and the need to develop new methods and techniques to address the challenges of data collection and analysis. The text concludes by emphasizing the role of the researcher in ensuring the integrity and reliability of the data and the results of the study.

**PREFEITURA DO MUNICÍPIO DE CONGONHINHAS**

SECRETARIA MUNICIPAL DE EDUCAÇÃO

MEMORANDO

Nº 308/2024

DE: Anna Gabriella Furlanetto Coelho

SECRETARIA: Educação

PARA: Franciele Aparecida da Cruz

SETOR: Licitação

DATA: 10/06/2024

Assunto: Análise de Amostras do Pregão Eletrônico nº 90013/2024.

Venho através deste, informar a Vossa Senhoria, que o procedimento de avaliação das amostras será realizado dia onze de junho de dois mil e vinte quatro (11/06/2024) terça-feira às 09h00 no prédio da Sec. Municipal de Educação situada na Rua Vereador Gerson Aparecido Borges, nº 446, centro – Congonhinhas/PR.

Com o presente, encaminho a Vossa Senhoria,

Atenciosamente,

ANNA GABRIELLA
FURLANETTO
COELHO:05413565933Assinado de forma digital por
ANNA GABRIELLA FURLANETTO
COELHO:05413565933
Dados: 2024.06.10 16:04:58
-03'00'Anna Gabriella Furlanetto Coelho Secretaria
Municipal de Educação Decreto Nº 3080 de
01/01/2021

Recebi em: ____/____/____

(43) 3554-1212/3554-1107 – Ramal 215 – educacao@congonhinhas.pr.gov.br

Rua Vereador Gerson Aparecido Borges, 446 – Centro, Congonhinhas, Paraná – CEP 86.320-000

www.congonhinhas.pr.gov.br

INTERNATIONAL TRADE COMMISSION

HEARING

WASHINGTON, D.C.

1988

IN MATTER OF THE INVESTIGATION OF THE

ALLEGED VIOLATION OF SECTION 301 OF THE

TARIFF ACT OF 1930 BY THE

UNITED STATES OF AMERICA

AND

IN RE: THE INVESTIGATION OF THE ALLEGED VIOLATION OF SECTION 301 OF THE

TARIFF ACT OF 1930 BY THE UNITED STATES OF AMERICA

AND THE INVESTIGATION OF THE ALLEGED VIOLATION OF SECTION 301 OF THE

TARIFF ACT OF 1930 BY THE UNITED STATES OF AMERICA

AND THE INVESTIGATION OF THE ALLEGED VIOLATION OF SECTION 301 OF THE

ALLEGED VIOLATION OF SECTION 301 OF THE

TARIFF ACT OF 1930 BY THE

UNITED STATES OF AMERICA

AND

IN RE: THE INVESTIGATION OF THE ALLEGED VIOLATION OF SECTION 301 OF THE

TARIFF ACT OF 1930 BY THE UNITED STATES OF AMERICA

AND

IN MATTER OF THE INVESTIGATION OF THE ALLEGED VIOLATION OF SECTION 301 OF THE

TARIFF ACT OF 1930 BY THE UNITED STATES OF AMERICA

AND THE INVESTIGATION OF THE ALLEGED VIOLATION OF SECTION 301 OF THE

DE ACORDO COM A LEI MUNICIPAL Nº 971/2017 E ALTERAÇÕES.**ANO**
2024**EDIÇÃO**
Nº 267**CONGONHINHAS, 08 de Junho de 2024.****Assunto: Análise de Amostras do Pregão Eletrônico nº 90013/2024.**

Venho através deste, informar a Vossa Senhoria, que o procedimento de avaliação das amostras será realizado dia onze de junho de dois mil e vinte quatro (11/06/2024) terça-feira às 09h00 no prédio da Sec. Municipal de Educação situada na Rua Vereador Gerson Aparecido Borges, nº 446, centro – Congonhinhas/PR.

Com o presente, encaminho a Vossa Senhoria,
Atenciosamente,

Anna Gabriella Furlanetto Coelho Secretaria Municipal de
Educação Decreto Nº 3080 de 01/01/2021



Diário Oficial Assinado Eletronicamente com Certificado ICP-Brasil e Protocolado com carimbo de Tempo SCT – BRY PDDE. A Prefeitura Municipal de Congonhinhas, Estado do Paraná, dá garantia de autenticidade deste documento, desde que visualizado através do site: <http://www.congonhinhas.pr.gov.br/>

Arquivo assinado digitalmente
Este documento eletrônico assinado digitalmente por PREFEITURA MUNICIPAL DE CONGONHINHAS/PR Medida Provisória 2200-2 do Art. 10º de 24/08/01 da ICP-Brasil.

[Faint, illegible text at the top of the page]

[Faint, illegible text in the upper middle section]

[Faint, illegible text in the middle section]

[Faint, illegible text in the lower middle section]

[Faint, illegible text in the lower section]

[Faint, illegible text in the lower section]

[Faint, illegible text in the lower section]

[Faint, illegible text in the lower section]

[Faint, illegible text in the lower section]

[Faint, illegible text in the lower section]

[Faint, illegible text in the lower section]

[Faint, illegible text at the bottom of the page]

**PREFEITURA DO MUNICÍPIO DE CONGONHINHAS**

SECRETARIA MUNICIPAL DE EDUCAÇÃO

MEMORANDO**Nº 316/2024****DE: Anna Gabriella Furlanetto Coelho****SECRETARIA:** Educação**PARA:** Franciele Aparecida da Cruz**SETOR:** Licitação**DATA:** 14/06/2024**Assunto: Análise de Amostras do Pregão Eletrônico nº 90013/2024.**

Venho através deste, encaminhar a Vossa Senhoria, o Laudo da análise das amostras que foi realizado no dia onze de junho de dois mil e vinte quatro (11/06/2024) terça-feira às 09h00 no prédio da Sec. Municipal de Educação situada na Rua Vereador Gerson Aparecido Borges, nº 446, centro – Congonhinhas/PR.

Com o presente, encaminho a Vossa Senhoria,

Atenciosamente,

ANNA GABRIELLA

FURLANETTO

COELHO:05413565933

Assinado de forma digital por
ANNA GABRIELLA FURLANETTO
COELHO:05413565933
Dados: 2024.06.14 10:10:37
-03'00'

Anna Gabriella Furlanetto Coelho Secretária Municipal

de Educação Decreto Nº 3080 de 01/01/2021

Recebi em: 14/06/2024

Franciele

(43) 3554-1212/3554-1107 – Ramal 215 – educacao@congonhinhas.pr.gov.br

Rua Vereador Gerson Aparecido Borges, 446 – Centro, Congonhinhas, Paraná – CEP 86.320-000

www.congonhinhas.pr.gov.br

af



PREFEITURA DO MUNICÍPIO DE CONGONHINHAS

SECRETARIA MUNICIPAL DE EDUCAÇÃO

FORMULARIO ANÁLISE DE AMOSTRA PREGÃO ELETRONICO: 90013/2024

PROPONENTE: • HF SOLUÇÕES EDUCACIONAIS DO BRASIL

Lote Único

ITEM	PRODUTO
01	Conjunto escolar infantil, mesa confeccionada em substância plástica medindo 600x500x590mm medidas mínimas.
02	Conjunto escolar médio, mesa confeccionada em substância plástica medindo 600x500x640mm medidas mínimas.
03	Mesa e Cadeira Adulto, Mesa confeccionada em substância plástica medindo 600x500x760 mm
04	Conjunto professor, mesa confeccionada em resina de alto impacto bi-color tampos medindo 1000x600x760mm, Cadeira monobloco injetada em Poliuretano pele integral tipo skin com 30mm de espessura
05	Armário alto de resina 1800mm com chave
06	Mesa Lúdica infantil com bancos confeccionada em substância plástica medindo 1800x1000x590mm composta por 6 tampos 600x500mm
07	Mesa Lúdica médio com bancos confeccionada em substância plástica medindo 1800x1000x640 composta por 6 tampos 600x500mm
08	Mesa lúdico infantil com bancos confeccionado substância plástica. Mesa confeccionada em substância plástica medindo 2400x1000x590mm composta por 8 tampos 600x500mm
09	Mesa lúdica médio com bancos confeccionado substância plástica médio, Mesa confeccionada em substância plástica medindo 2400x1000x640mm composta por 8 tampos 600x500mm
10	Conjunto descanso modular empilháveis, as duas cabeceiras devem ser inteiriças, formadas por uma única peça, produzidas em polipropileno, com dimensões mínimas de 60cm largura x 13cm profundidade x 15cm altura.

Handwritten signature

(43) 3554 1212 (43) 3554 1107- Ramal 215- educacao@congonhinhas.pr.gov.br

Rua Vereador Gerson Aparecido Borges, 446- centro – cogonhinhas- Paraná – CEP 86.320-000

www.congonhinhas.com.br

Handwritten initials

MEMORANDUM FOR THE DIRECTOR, FBI
FROM: SAC, NEW YORK (100-10000)

RE: [Illegible]

[Illegible text]

[Illegible text]

[Illegible text]

[Illegible text]

[Illegible text]

[Illegible text]

[Illegible text]

[Illegible text]

[Illegible text]

[Illegible text]

[Illegible text]

[Illegible text]

[Illegible text]

[Illegible text]

[Illegible text]



PREFEITURA DO MUNICÍPIO DE CONGONHINHAS

SECRETARIA MUNICIPAL DE EDUCAÇÃO

11	Lençol de Baixo com Botãozinho de Pressão medindo 1,10m de comprimento e 0,80m de largura. Em tecido tipo fio misto (filamento) 67% algodão e 33% poliéster, mínimo 180 fios
12	Cadeira em substância plástica de alta resistência e flexível, ergonômica atendendo as normas da ABNT 14006 com assento medindo no mínimo 420 de largura e 420 de profundidade, interligado ao encosto sem separação,
13	MESA RETA 1,40M, Mesa com um tampo confeccionado em mdf medindo 700x1400x760mm

Às 09h00min do dia 11 (onze) do mês de Junho de 2024, os membros da Comissão de Licitação realizaram a análise das amostras dos materiais constantes no Termo de Referência referente ao Processo Licitatório Pregão Eletrônico nº 90.013/2014, entregue pela empresa: HF SOLUÇÕES EDUCACIONAIS DO BRASIL, conforme previsão legal. O representante da empresa, senhor HELDER HENRIQUE FERREIRA, foi o único além da comissão de licitação a comparecer à sessão na data e horários estabelecidos (no prédio da secretaria Municipal de Educação, situada na Rua Vereador Gerson Aparecido Borges, 446, centro, Congonhinhas/PR).

METODOLOGIA DA ANÁLISE:

Para avaliação da conformidade dos materiais com o termo de referência foram verificados os seguintes critérios:

- a) Verificação do material e demais características exigidas no Termo de Referência.
- b) Verificação da composição do material por meio de exame visual e tátil.

The first part of the document discusses the importance of maintaining accurate records of all transactions. It emphasizes that every entry should be supported by a valid receipt or invoice. This ensures transparency and allows for easy verification of the data.

Furthermore, it is noted that the records should be kept in a secure and accessible format. Regular backups are recommended to prevent data loss in the event of a system failure or disaster.

The second part of the document outlines the procedures for handling discrepancies. It states that any variance between the recorded amounts and the actual amounts should be investigated immediately. The cause of the discrepancy should be identified, and appropriate corrective actions should be taken to prevent recurrence.

Finally, the document stresses the need for ongoing training and education for all staff involved in the process. This helps to ensure that everyone is up-to-date on the latest best practices and regulatory requirements.

In addition, it is important to establish a clear line of responsibility for the accuracy of the records. Each individual should be aware of their role and the consequences of any errors or omissions.

The document also mentions the importance of maintaining a good working relationship with external auditors. They should be kept informed of any changes to the system or procedures, and their findings should be taken into account when making improvements.

Overall, the goal is to create a robust and reliable system for managing financial data. This will not only help to ensure compliance with relevant laws and regulations, but it will also provide valuable insights into the organization's performance and financial health.

The following table provides a summary of the key points discussed in the document:

Topic	Key Points
Record Keeping	Accurate, supported, secure, and accessible.
Discrepancies	Investigate immediately, identify cause, take corrective actions.
Training	Ongoing education for all staff.
Auditors	Establish good working relationship, keep informed of changes.

By following these guidelines, the organization can ensure that its financial records are accurate, reliable, and compliant with all applicable requirements.



PREFEITURA DO MUNICÍPIO DE CONGONHINHAS

SECRETARIA MUNICIPAL DE EDUCAÇÃO

LAUDOS APRESENTADOS

PREFEITURA DO MUNICÍPIO DE CONGONHINHAS / PR
ESTADO DO PARANÁ
Divisão de Licitação
PREGÃO ELETRÔNICO Nº 90013/2024
Processo Administrativo Nº 028/2024
Data de Abertura: 23/05/2024 às 08:30 hs

itens do edital	Descrição	LAUDOS	itens que são solicitados os laudos	Laudo apresentado pela Empresa H.H.
1	Conjunto escolar infantil, medindo 600x500x590mm	laudo de inflamabilidade PP, com em conformidade com a norma ASTM 635-14 com taxa de queima e/ou extensão e tempo de queima em 0mm/min emitido por laboratório acreditado pelo INMETRO;	1, 2, 3, 4, 5, 6, 7, 8, 9, 12	Apresentado Laudo ASTM 645-14 com tempo de queima 0, conforme solicitado.
2	Conjunto escolar médio, medindo 600x500x640mm	laudo de espessura da tinta com no mínimo 800 microns de espessura para maior resistência a possíveis impactos laudo com no máximo 12 (doze) meses da data do processo.	1, 2, 3, 5, 6, 7, 8, 9, 12, 13	Apresentado Laudo NBR-10443 com espessura média da película de 835 microns, emitido em 29/09/23 - de acordo com o solicitado.
3	Mesa e Cadeira Adulto, medindo 600x500x760 mm	caso o licitante seja uma revenda autorizada, apresentar declaração de autorização de comercialização dos produtos emitida pelo fabricante do mobiliário, específica para este processo licitatório, assinada por responsável devidamente acreditado, garantindo também por no mínimo 05 (CINCO) anos contra eventuais defeitos de fabricação.	1, 2, 3, 4, 5, 6, 7, 8, 9, 12, 13	declaração emitida conforme solicitado.
4	Conjunto professor, 1000x600x760mm	Caso o fabricante fique em outra cidade, deverá apresentar garantia de suporte de assistência técnica através de sede situada a no máximo 300km da cidade	1, 2, 3, 4, 5, 6, 7, 8, 9, 12, 13	declaração emitida conforme solicitado.
5	1Armário alto de resina 1800mm com chave	Apresentar atestado de capacidade técnica em nome do fabricante ou do licitante de acordo com o item especificado	1, 2, 3, 4, 5, 6, 7, 8, 9, 12, 13	atestados enviados conforme solicitado.
6	Mesa Lúdica infantil com bancos medindo 1800x1000x590mm	catálogo	1, 2, 3, 4, 5, 6, 7, 8, 9, 12, 13	catálogo conforme solicitado
7	Mesa Lúdica médio com bancos medindo 1800x1000x640	laudo de veracidade do PU de acordo com o item licitado;	4	enviado Relatório de Ensaio 4449.22EE_00 para confirma do PU - de acordo com o solicitado
8	Mesa lúdica infantil com bancos a medindo 2400x1000x590mm	laudo de densidade do PU com foto do material de acordo com item licitado NBR 8537 laudos emitido com no máximo 12 (doze) meses da data do processo	4	Enviado Laudo técnico da NBR-8537 para comprovação da Densidade do Poliuretano, conforme solicitado.
9	Mesa lúdica médio com bancos medindo 2400x1000x640mm	laudo de controle de metais pesados em conformidade com ABNT NBR NM 300-3 para a segurança do usuário de acordo com o item licitado	4	Enviado Laudo Técnico de acordo com a NM300-3, conforme solicitado
12	Cadeira medindo no mínimo 420 de largura e 420 de profundidade	NR 17 (Ergonomia)	4	Enviado ensaio de Ergonomia de acordo com a NR-17, conforme solicitado.
13	MESA RETA 1,40M, Mesa com um tampo em mdf medindo 700x1400x760mm	apresentar junto a proposta laudo emitido por laboratório acreditado pelo inmetro em conformidade com a especificação	8, 9	Enviado Laudo técnico de conformidade das medidas das mesas dos itens 08 e 09 conforme solicitado.
		apresentar junto a proposta declaração de isonomia de preços	9	enviado declaração conforme solicitado

RESULTADO:

Com base na análise descrita, concluiu-se que as amostras entregues pela empresa estão em completa conformidade com os parâmetros definidos no edital, pois cumprem todos os critérios relativos às especificações técnicas e materiais aplicados.

(43) 3554 1212 (43) 3554 1107- Ramal 215- educacao@congonhinhas.pr.gov.br

Rua Vereador Gerson Aparecido Borges, 446- centro – cogonhinhas- Paraná – CEP 86.320-000

www.congonhinhas.com.br

INTERNATIONAL CONFERENCE ON THE HISTORY OF THE AMERICAN WEST

CONFERENCE ON THE HISTORY OF THE AMERICAN WEST

CONFERENCE ON THE HISTORY OF THE AMERICAN WEST

CONFERENCE ON THE HISTORY OF THE AMERICAN WEST

CONFERENCE ON THE HISTORY OF THE AMERICAN WEST

CONFERENCE ON THE HISTORY OF THE AMERICAN WEST

CONFERENCE ON THE HISTORY OF THE AMERICAN WEST

CONFERENCE ON THE HISTORY OF THE AMERICAN WEST

CONFERENCE ON THE HISTORY OF THE AMERICAN WEST

CONFERENCE ON THE HISTORY OF THE AMERICAN WEST

CONFERENCE ON THE HISTORY OF THE AMERICAN WEST

CONFERENCE ON THE HISTORY OF THE AMERICAN WEST

CONFERENCE ON THE HISTORY OF THE AMERICAN WEST

CONFERENCE ON THE HISTORY OF THE AMERICAN WEST

CONFERENCE ON THE HISTORY OF THE AMERICAN WEST

CONFERENCE ON THE HISTORY OF THE AMERICAN WEST

CONFERENCE ON THE HISTORY OF THE AMERICAN WEST

CONFERENCE ON THE HISTORY OF THE AMERICAN WEST

CONFERENCE ON THE HISTORY OF THE AMERICAN WEST

CONFERENCE ON THE HISTORY OF THE AMERICAN WEST

CONFERENCE ON THE HISTORY OF THE AMERICAN WEST

CONFERENCE ON THE HISTORY OF THE AMERICAN WEST

CONFERENCE ON THE HISTORY OF THE AMERICAN WEST

CONFERENCE ON THE HISTORY OF THE AMERICAN WEST

CONFERENCE ON THE HISTORY OF THE AMERICAN WEST

CONFERENCE ON THE HISTORY OF THE AMERICAN WEST

CONFERENCE ON THE HISTORY OF THE AMERICAN WEST

**PREFEITURA DO MUNICÍPIO DE CONGONHINHAS****SECRETARIA MUNICIPAL DE EDUCAÇÃO****DA DECISÃO****Portanto, DECLARAMOS APROVADAS as amostras.**

Congonhinhas, 14/06/2024

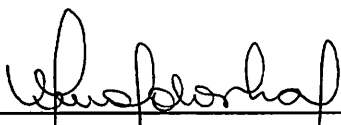

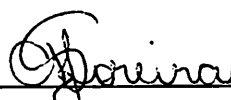
Zunete N. Da Silva Molonha

Maria José da Silva Moreira

1. The first part of the document discusses the importance of maintaining accurate records of all transactions.

2. It is essential to ensure that all data is entered correctly and that the system is regularly updated.

3. The second part of the document outlines the various methods used to collect and analyze data.

4. These methods include surveys, interviews, and focus groups, each with its own strengths and weaknesses.

5. The final part of the document provides a summary of the findings and offers recommendations for future research.

6. It is hoped that this document will provide a useful overview of the current state of research in this area.

7. The author would like to thank the following individuals for their assistance in the preparation of this document:

8. Dr. John Doe, Department of Psychology, University of California, Los Angeles.

9. Dr. Jane Smith, Department of Sociology, University of Michigan.

10. Dr. Robert Johnson, Department of Anthropology, University of Texas at Austin.

11. Dr. Emily White, Department of History, University of Wisconsin-Madison.

12. Dr. Michael Brown, Department of Political Science, University of Pennsylvania.

13. Dr. Sarah Green, Department of Economics, University of California, Berkeley.

14. Dr. David Black, Department of Law, University of Michigan.

**PREFEITURA DO MUNICÍPIO DE CONGONHINHAS****DIVISÃO DE LICITAÇÃO**

Memorando Nº. 232/2024

Do: Setor de Licitações

Para: Secretaria Municipal de Educação

Assunto: Pregão Eletrônico 90.013/2024 – Aquisição de Moveis

Data: 14/06/2024

Prezado (a): Secretaria: Anna Gabriella F. Coelho

Venho, por meio deste, para conhecimento da vossa secretaria, e-mail encaminhado pela empresa Desk Moveis Escolares Ltda., referente ao prego eletrônico 90.013/2024, no qual eles alegam irregularidades no certame.

Atenciosamente,

THAIS
FERREIRA:0456
7826990

Assinado de forma digital
por THAIS
FERREIRA:04567826990
Dados: 2024.06.14
14:45:52 -03'00'

Thais Ferreira
Chefe da Divisão de Licitação
Portaria nº 116/2024.

Recebi em: 14/06/24

Karen Gonçalves

PC
gc

CONFIDENTIAL - SECURITY INFORMATION

... ..

... ..

... ..

... ..

... ..

ENC: Irregularidades Pregão Eletrônico 90.013/2024 - Aquisição de móveis para os Centros Municipais de Educação Infantil.

De DESK-SOP <soprj@deskmoveis.com.br>
Para <licitacao@congonhinhas.pr.gov.br>
Data 2024-06-14 14:17

 IRREGULARIDADES NO CERTAME.pdf (~2,1 MB)

Prezado Sr João Marcos,

Ref.: Pregão Eletrônico 90.013/2024



Objeto aquisição de móveis para os Centros Municipais de Educação Infantil.

Pelo presente, anexo apresentamos parecer referente as irregularidades ocorridas no processo PE 90.013/2024.

Assim como, enviamos também relatório de não conformidades verificadas nas amostras da empresa H H Ferreira (DMX).

Ficamos à disposição,

Setor de Órgão Público
Desk Móveis Escolares Ltda.
Telefone: (22) 97402-2751 / (11) 3816-2000

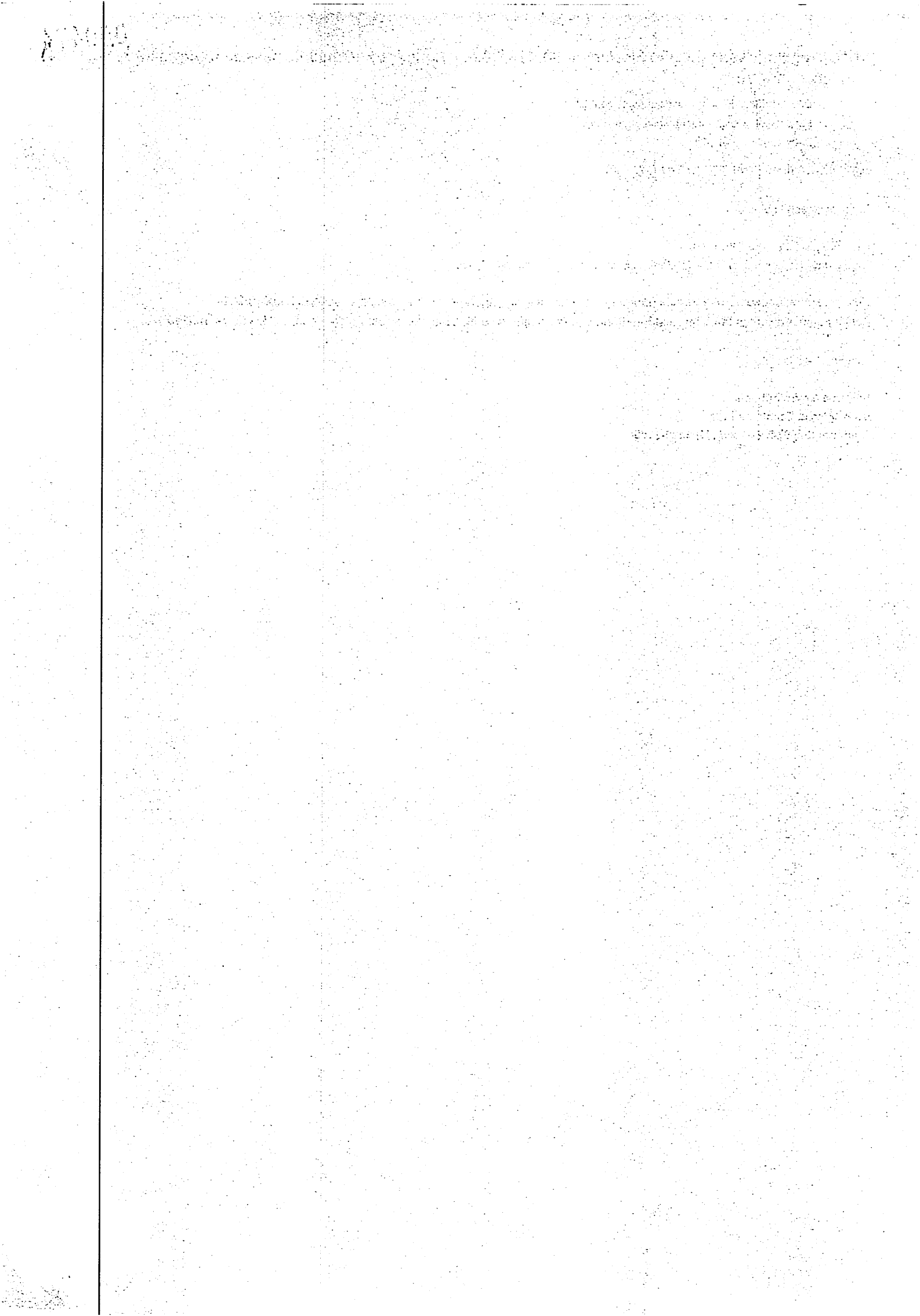

DESK**MÓVEIS ESCOLARES LTDA - EPP**

CNPJ. 00.739.822/0001-99

Insc. Estadual 675.292.166.119

Endereço: Est. São Francisco, 2.008 – Sala 408 - Jardim Wanda

Taboão da Serra / SP CEP. 06.765-001

E-mail: saopaulo@deskmoveis.com.br

Tel.: (11) 3816-2000

IRREGULARIDADES NO CERTAME

Ref.: PREGÃO ELETRÔNICO Nº 90.013/2024

Prefeitura do Município de Congonhinhas/PR

A empresa, Desk Moveis Escolares Ltda. – EPP, estabelecida na Estrada São Francisco, 2.008, sala 408 – Jardim Wanda – Taboão da Serra/SP, inscrita no CNPJ sob nº 00.739.822/0001-99, vem demonstrar as irregularidades ocorridas no processo Pregão Eletrônico 90.013/2024.

Trata-se que a presente empresa ao analisar o edital publicado, constatou diversas questões que transbordavam o limite da razoabilidade, com isso a Desk manifestou impugnação pontuando os desvios que deveriam ser retificados para se ter um processo justo dentro da Lei, e nada foi considerado, impugnação indeferida totalmente, com respostas às questões levantadas tecnicamente já prontas.

Mesmo assim, a empresa Desk participou do certame sagrando vencedora com menor preço e para diante as irregularidades só aumentaram, de forma que entendemos a tentativa de afastar a empresa Desk.

Decorremos todas as irregularidades ocorridas:

- **Edital:**

- *Critério de julgamento: Menor preço por GRUPO ÚNICO. Processo com diversos itens de matérias diferentes empregados em um mesmo lote, impossibilitando que outras empresas possam competir;*
- *Descritivo do material atado, exclusivo da marca (DMX), com particularidades incongruentes colocadas de forma para que outras*

DESK**MÓVEIS ESCOLARES LTDA - EPP**

CNPJ. 00.739.822/0001-99

Insc. Estadual 675.292.166.119

Endereço: Est. São Francisco, 2.008 – Sala 408 - Jardim Wanda

Taboão da Serra / SP CEP. 06.765-001

E-mail: saopaulo@deskmoveis.com.br

Tel.: (11) 3816-2000

fabricantes não conseguissem atender, coincidindo com agrupamento em um único lote;

- *Inclusão de item fora do ramo, caminha empilhavel com lençol, exclusiva de uma única marca, onde a mesma antecedendo ao processo declarou exclusividade para apenas uma empresa comercializar. H H Ferreira (DMX);*
 - *Exigência extrapoladas de laudos fora da normalidade, com solicitação incongruentes em resultados mínimos, norma e material;*
 - *Prazo de apresentação de amostra fora da realidade, 3 dias corridos para amparar a empresa direcionada, de forma que empresas de outros estados não consigam atender.*
- **Certame:**
 - *Informação em sistema, foi solicitada a proposta ajustada e foi perguntando pela empresa Desk se seria apenas a proposta ajustada, uma vez que o edital é incongruente quanto ao momento da apresentação dos documentos técnicos, esses exigidos no edital sem necessidade só para inibir a participação de outras empresas, em resposta: “Para a amostra sim, demais documentos após a aprovação do produto pela comissão de avaliação”. Assim, entende-se que os documentos solicitados deveriam ser apresentados após a aprovação da amostra e foi questionado a Desk por que os laudos não foram apresentados;*

... ..
... ..
... ..

... ..
... ..

... ..
... ..
... ..
... ..

... ..
... ..

... ..
... ..
... ..

... ..

... ..
... ..

... ..
... ..

... ..
... ..

... ..
... ..

... ..
... ..

DESK MÓVEIS ESCOLARES LTDA - EPP

CNPJ. 00.739.822/0001-99 Insc. Estadual 675.292.166.119
Endereço: Est. São Francisco, 2.008 – Sala 408 - Jardim Wanda
Taboão da Serra / SP CEP. 06.765-001
E-mail: saopaulo@deskmoveis.com.br Tel.: (11) 3816-2000

- *A empresa Desk solicitou que fosse informado data da avaliação das amostras para que pudesse acompanhar, em resposta foi informado que a empresa não poderia, após a empresa apresentar a cláusula do edital onde permite aos licitantes acompanhamento da avaliação é que foi compreendido, mostrando que a própria comissão não tem conhecimento das cláusulas do edital.*

- *A cláusula do edital ainda é clara: “7.11.1 Por meio de mensagem no sistema, será divulgado o local e horário de realização do procedimento para a avaliação das amostras, cuja presença será facultada a todos os interessados, incluindo os demais licitantes.”*

- *Mesmo com o prazo fora da realidade e estando em outro estado, a empresa Desk conseguiu entregar as amostras dentro do prazo estipulado e assim ficou no aguardo da informação referente a data da avaliação das amostras, para que conforme tinha solicitado que iria enviar equipe para acompanhar. Frisa-se que às 15hs do dia 03/06 foi colocado em sistema memorando da Secretaria de educação comunicação o setor de licitação de que a avaliação iria ocorrer às 9hs dia 04/06, ou seja, menos de 24hs, se isso não é para impedir a presença do representante da Desk, não tem outra explicação. A Desk tentou de diversas formas a comunicação para tentar que fosse adiado, visto que pelo prazo não se encontrava meios aéreo ou terrestre de um representante da empresa chegar a tempo, mas o informado é que já tinha sido publicado, não tendo como retificar, o contato da empresa teria ocorrido fora do horário expediente.*

1944

1945

1946

1947

1948

1949

1950

1951

1952

1953

1954

1955

1956

1957

1958

1959

1960

1961

1962

1963

1964

1965

1966

1967

1968

1969

1970

1971

1972

1973

1974

1975

1976

1977

1978

1979

1980

1981

1982

1983

1984

1985

1986

1987

1988

1989

1990

1991

1992

1993

1994

1995

1996

1997

1998

1999

2000

2001

2002

2003

2004

2005

2006

2007

2008

2009

2010

2011

2012

2013

2014

2015

2016

2017

2018

2019

2020

2021

2022

2023

2024

2025

DESK**MÓVEIS ESCOLARES LTDA - EPP**

CNPJ. 00.739.822/0001-99

Insc. Estadual 675.292.166.119

Endereço: Est. São Francisco, 2.008 – Sala 408 - Jardim Wanda

Taboão da Serra / SP CEP. 06.765-001

E-mail: saopaulo@deskmoveis.com.br

Tel.: (11) 3816-2000

- *De modo que a Desk foi desclassificada, informando que as amostras apresentadas não atendem ao edital, sem o relatório de amostra divulgado.*

- *Mostra aqui ainda, a Diferença de preços da proposta da Desk (R\$ 463.670,00), para o preço da proposta final da H H FERREIRA (DMX) (R\$ 720.207,0000), isso que a empresa está sediada nas proximidades. Verifica-se que a Secretaria não está nem considerando economia aos cofres, pelo contrário, está ocorrendo danos ao erário, com todas as exclusividades exigidas e restritas;*

- *Fato ainda irregular, a empresa H H Ferreira foi convocada para apresentação de amostra, prontamente a Desk enviou representante para acompanhar avaliação, de modo a ganhar tempo quando fosse divulgada a data da avaliação atendendo ao item 7.11.1, mas estranhamente, foi verificado que a avaliação já tinha ocorrido “de forma secreta, em sigilo”, sem DEVIDA COMUNICAÇÃO. Total estranheza, fato que a Desk já tinha demonstrado o que o edital informava. Qual o motivo dessa vez a comissão articula para não ter feito a comunicação da data da avaliação? Se isso não é para impedir a presença do representante da Desk, não tem outra explicação.*

- *O representante da Desk conseguiu ter acesso as amostras, e mais irregularidades foram aparecendo, fato que a empresa DMX já estava recolhendo o material, fato que não se tinha o relatório de avaliação*

DESK MÓVEIS ESCOLARES LTDA - EPP

CNPJ. 00.739.822/0001-99 Insc. Estadual 675.292.166.119
Endereço: Est. São Francisco, 2.008 – Sala 408 - Jardim Wanda
Taboão da Serra / SP CEP. 06.765-001
E-mail: saopaulo@deskmoveis.com.br Tel.: (11) 3816-2000

das amostras, fato ainda estrado que a responsável pela avaliação se encontrava de licença.

- **amostras:**

➤ *Diante de toda dificuldade, passada pelo representante, onde foi totalmente ríspida a receptividade, mesmo que de forma rápida e pressionada conseguiu verificar as amostras e ficou prontamente constatada as não conformidades das amostras apresentadas pela empresa HHFerreira (DMX). Ficou claro que o relatório de avaliação das amostras da empresa Desk, não foi elaborado pela pessoa apresentada como a responsável, fato que a mesma não em nenhum conhecimento, as colocações ainda não condizem com o que foi apresentado, ainda mais relevante, aprovou as amostras da empresa DMX que apresentavam erros gritantes comparadas ao edital e ainda não conformidades que foram apontadas na amostra da empresa Desk e que ao verificar o material DMX constam os mesmos desavenças.*

Vejamos algumas não conformidades, das amostras da empresa HHFerreira:

Item 13 - Mesa Reta:

Ausência de passa fio e tomada.

O edital estipula que a mesa tenha: “Passa fio com capa, que permite o fechamento de 80% da passagem, injetado em polímero, na cor da estrutura da mesa e tomada.”

...

...

...

...

...

...

...

...

...

...

...

...

...

...

...

DESK MÓVEIS ESCOLARES LTDA - EPP

CNPJ. 00.739.822/0001-99 Insc. Estadual 675.292.166.119
 Endereço: Est. São Francisco, 2.008 – Sala 408 - Jardim Wanda
 Taboão da Serra / SP CEP. 06.765-001
 E-mail: saopaulo@deskmoveis.com.br Tel.: (11) 3816-2000

- Entretanto, a mesa apresentada não possui tais acessórios, possuindo apenas um tampo comum de mdf.

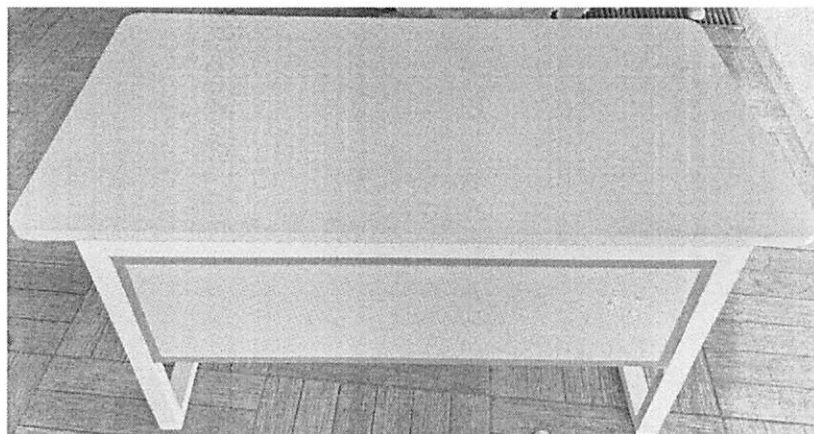

Itens: 1, 2 e 3 - Conjunto Escolar Infantil, Juvenil e adulto.

Altura abaixo do mínimo

- O edital estipula como medidas MÍNIMAS que a mesa tenha 600x500x590, entretanto a mesa apresentada não possui o mínimo de 590 para altura, medindo apenas 584mm.

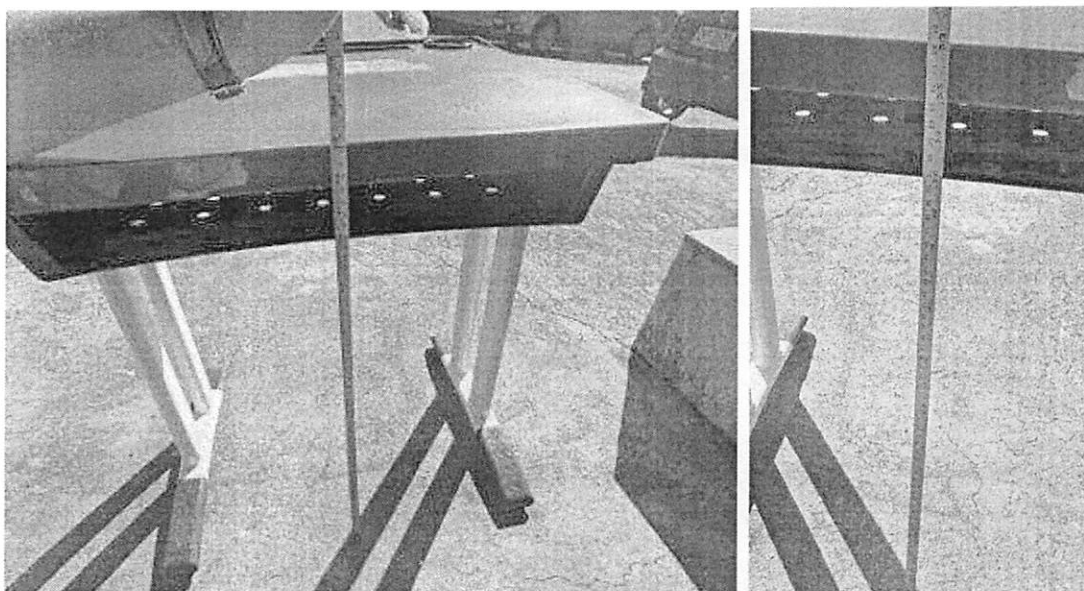

- Altura do Conjunto Juvenil Abaixo do Mínimo de 640, medindo 632mm

DESK MÓVEIS ESCOLARES LTDA - EPP

CNPJ. 00.739.822/0001-99 Insc. Estadual 675.292.166.119
Endereço: Est. São Francisco, 2.008 – Sala 408 - Jardim Wanda
Taboão da Serra / SP CEP. 06.765-001
E-mail: saopaulo@deskmoveis.com.br Tel.: (11) 3816-2000



- Altura do Conjunto Adulto Abaixo do Mínimo de 760, medindo 750mm.

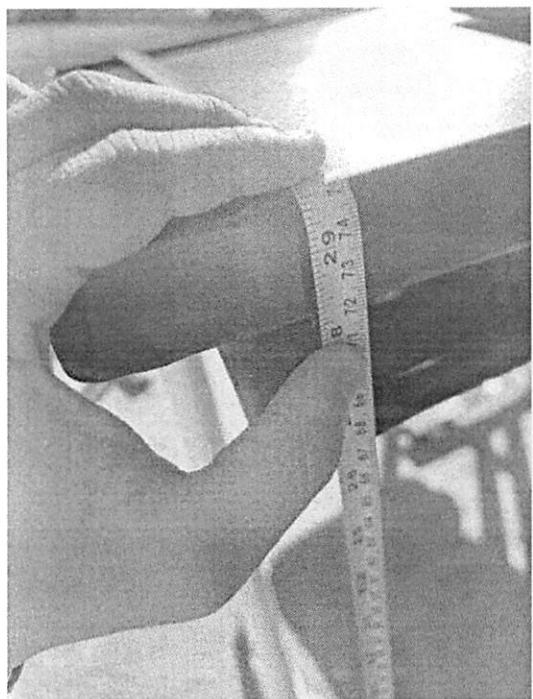

Ausência de Solda

THE UNIVERSITY OF CHICAGO

DEPARTMENT OF CHEMISTRY

PHYSICAL CHEMISTRY

PHYSICAL CHEMISTRY

PHYSICAL CHEMISTRY

PHYSICAL CHEMISTRY

PHYSICAL CHEMISTRY

PHYSICAL CHEMISTRY

PHYSICAL CHEMISTRY

PHYSICAL CHEMISTRY

PHYSICAL CHEMISTRY

PHYSICAL CHEMISTRY

PHYSICAL CHEMISTRY

PHYSICAL CHEMISTRY

PHYSICAL CHEMISTRY

PHYSICAL CHEMISTRY

PHYSICAL CHEMISTRY

PHYSICAL CHEMISTRY

PHYSICAL CHEMISTRY

PHYSICAL CHEMISTRY

PHYSICAL CHEMISTRY

PHYSICAL CHEMISTRY

PHYSICAL CHEMISTRY

PHYSICAL CHEMISTRY

PHYSICAL CHEMISTRY

PHYSICAL CHEMISTRY

PHYSICAL CHEMISTRY

PHYSICAL CHEMISTRY

PHYSICAL CHEMISTRY

PHYSICAL CHEMISTRY

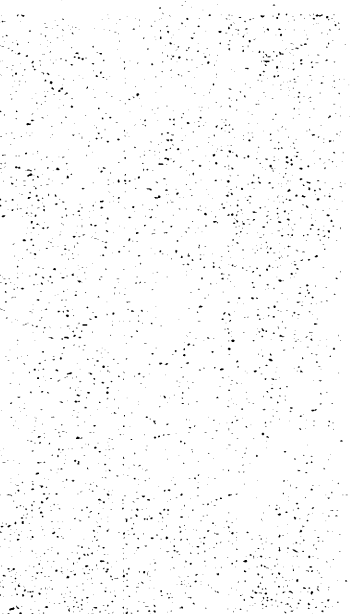

PHYSICAL CHEMISTRY

PHYSICAL CHEMISTRY

DESK**MÓVEIS ESCOLARES LTDA - EPP**

CNPJ. 00.739.822/0001-99

Insc. Estadual 675.292.166.119

Endereço: Est. São Francisco, 2.008 – Sala 408 - Jardim Wanda
Taboão da Serra / SP CEP. 06.765-001E-mail: saopaulo@deskmoveis.com.br

Tel.: (11) 3816-2000

- No ofício número 38, um dos motivos da desclassificação da empresa Desk Móveis escolares foi a ausência do cordão completo de solda em peça metálicas, de igual forma, a empresa DMX apresentou um produto com ausências de solda.



- Problemas graves de pintura;

Obs.: Podem se ater à impugnação da Desk, quando ao laudo exigido:

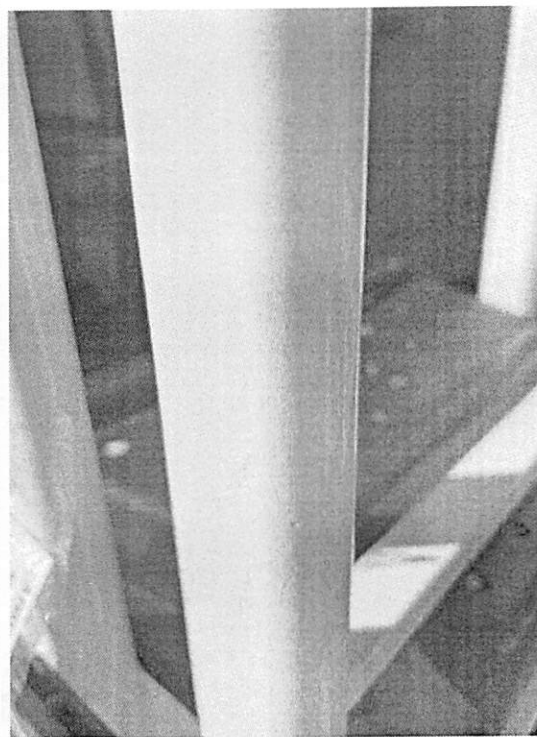
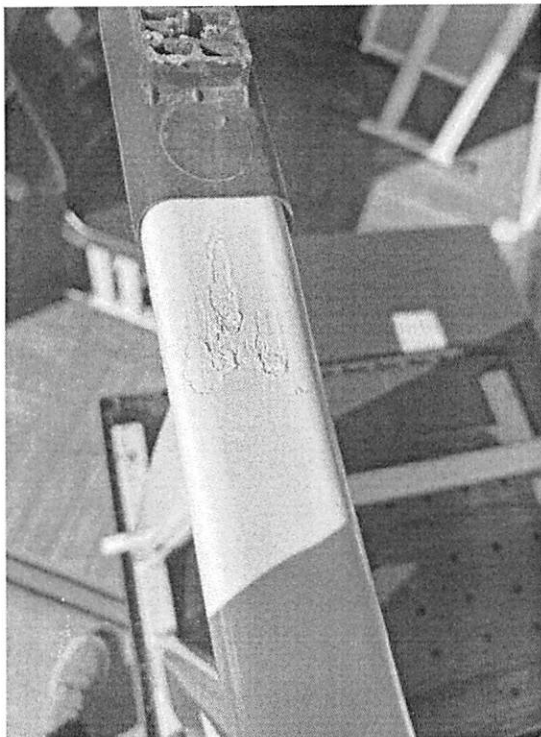

111

The first part of the document discusses the importance of maintaining accurate records of all transactions. It emphasizes that proper record-keeping is essential for the smooth operation of any business and for the protection of its interests.

The second part of the document outlines the various methods and techniques used to collect and analyze data. It describes how these methods are applied in different contexts and how they can be used to identify trends and patterns in the data.

The third part of the document provides a detailed analysis of the data collected. It discusses the results of the analysis and how they can be used to inform decision-making. It also highlights the limitations of the data and the need for further research.

The fourth part of the document discusses the implications of the findings. It explores how the results can be used to improve the efficiency of the business and to identify areas for further development. It also discusses the potential risks and challenges associated with the findings.

The fifth part of the document provides a summary of the key findings and conclusions. It highlights the most important results and discusses their significance. It also provides recommendations for future research and action.

The sixth part of the document discusses the limitations of the study. It identifies the factors that may have influenced the results and discusses how these limitations can be addressed in future research. It also discusses the need for further validation of the findings.

The seventh part of the document provides a detailed discussion of the methodology used in the study. It describes the various steps and techniques used to collect and analyze the data. It also discusses the strengths and weaknesses of the methodology.

The eighth part of the document provides a detailed discussion of the results of the study. It describes the various findings and discusses their significance. It also discusses the implications of the findings for the business and for the industry.

The ninth part of the document provides a detailed discussion of the conclusions of the study. It summarizes the key findings and discusses their significance. It also provides recommendations for future research and action.

DESK MÓVEIS ESCOLARES LTDA - EPP

CNPJ. 00.739.822/0001-99 Insc. Estadual 675.292.166.119
Endereço: Est. São Francisco, 2.008 – Sala 408 - Jardim Wanda
Taboão da Serra / SP CEP. 06.765-001
E-mail: saopaulo@deskmoveis.com.br Tel.: (11) 3816-2000

Tubos mal recortados, com rebarba e ponteira não encaixando.

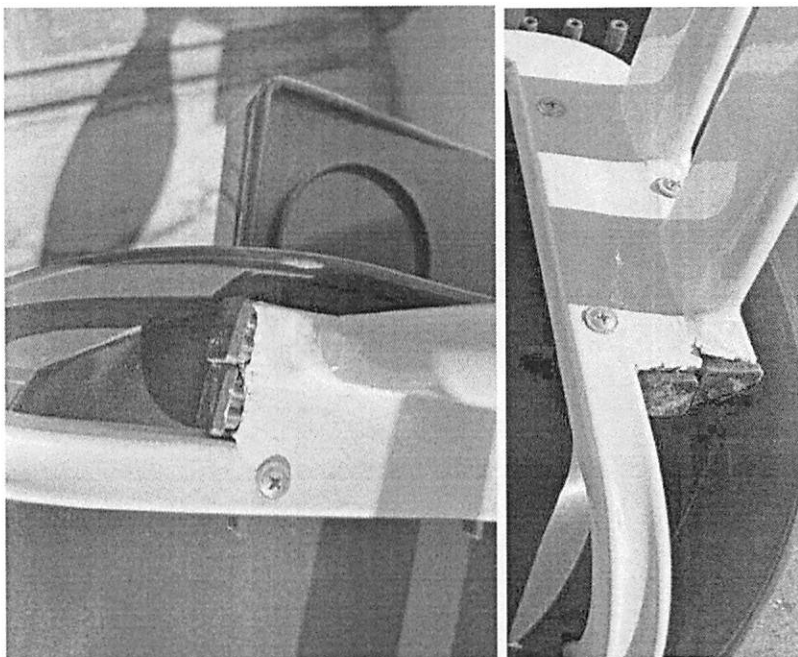

Vãos entre a estrutura e o assento



DESK**MÓVEIS ESCOLARES LTDA - EPP**

CNPJ. 00.739.822/0001-99

Insc. Estadual 675.292.166.119

Endereço: Est. São Francisco, 2.008 – Sala 408 - Jardim Wanda
Taboão da Serra / SP CEP. 06.765-001E-mail: saopaulo@deskmoveis.com.br

Tel.: (11) 3816-2000

Porta-livros com vãos em desacordo com a norma técnica obrigatória e que podem prender dedos.

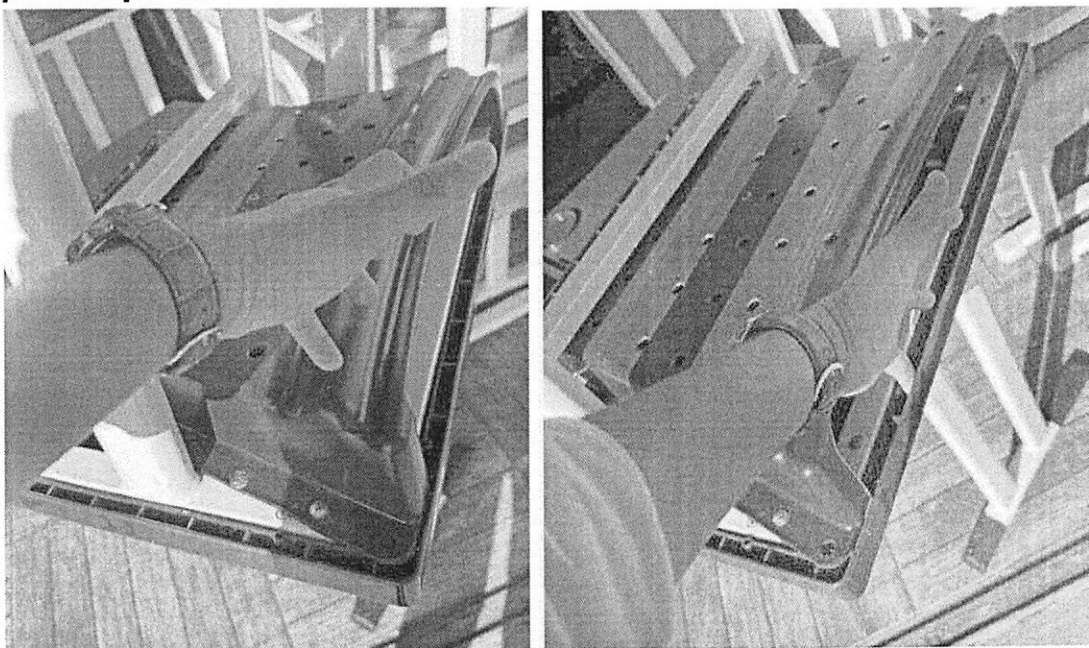

Estrutura pintada com tinta líquida, com vários respingos da tinta por diversos componentes.

Obs: Poderiam fazer os testes de acordo com os laudos exigidos no edital?

DESK**MÓVEIS ESCOLARES LTDA - EPP**

CNPJ. 00.739.822/0001-99

Insc. Estadual 675.292.166.119

Endereço: Est. São Francisco, 2.008 – Sala 408 - Jardim Wanda
Taboão da Serra / SP CEP. 06.765-001E-mail: saopaulo@deskmoveis.com.br

Tel.: (11) 3816-2000

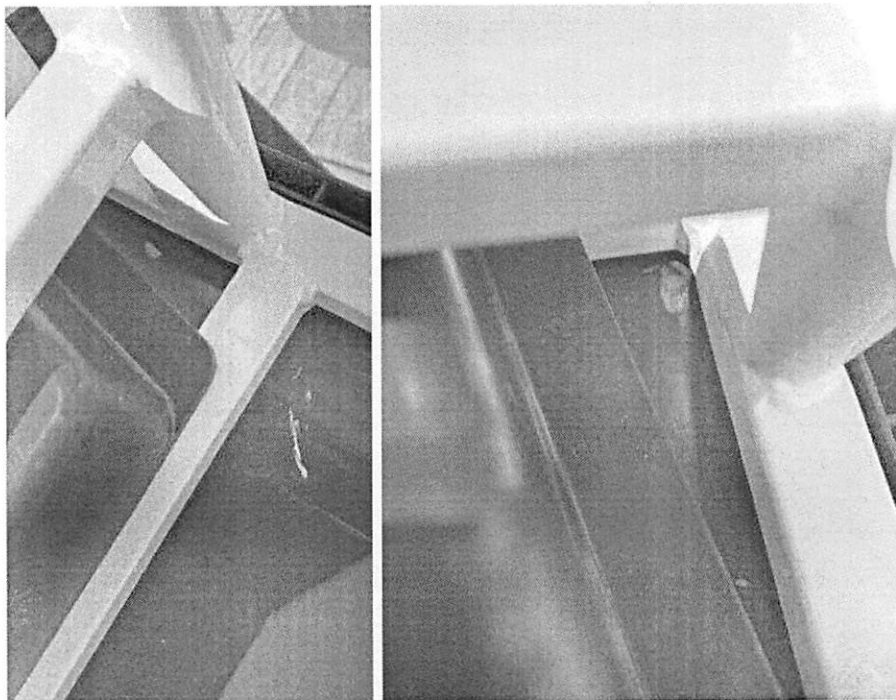

Fixação improvisada gerando ressaltos e forçando o componente.

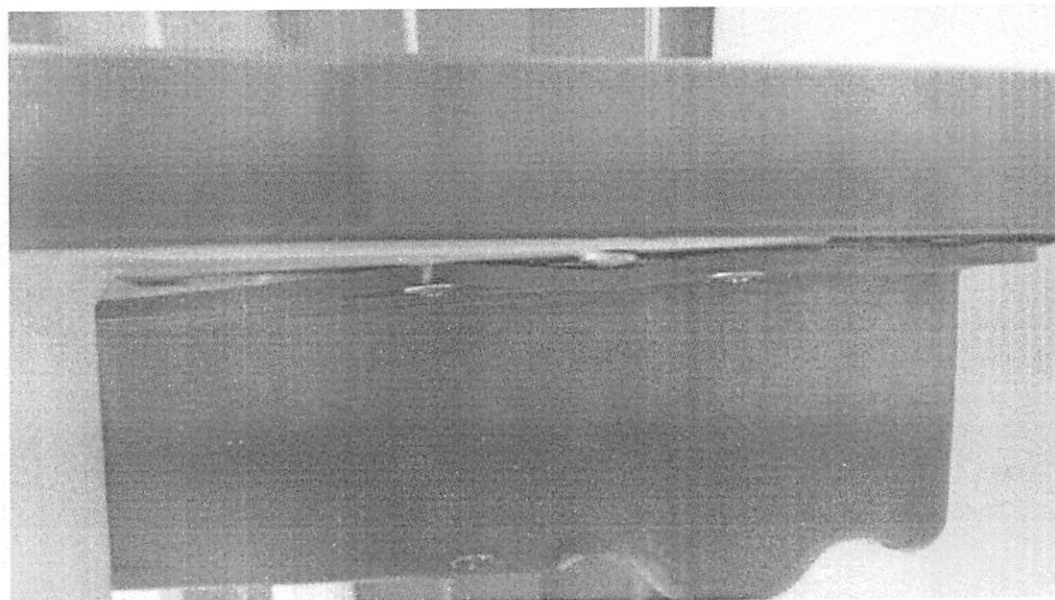

Vão entre tampo e porta livro

THE UNIVERSITY OF CHICAGO

PHILOSOPHY DEPARTMENT

PHILOSOPHY 101

PHILOSOPHY 102

PHILOSOPHY 103

DESK MÓVEIS ESCOLARES LTDA - EPP

CNPJ. 00.739.822/0001-99

Insc. Estadual 675.292.166.119

Endereço: Est. São Francisco, 2.008 – Sala 408 - Jardim Wanda
Taboão da Serra / SP CEP. 06.765-001

E-mail: saopaulo@deskmoveis.com.br

Tel.: (11) 3816-2000

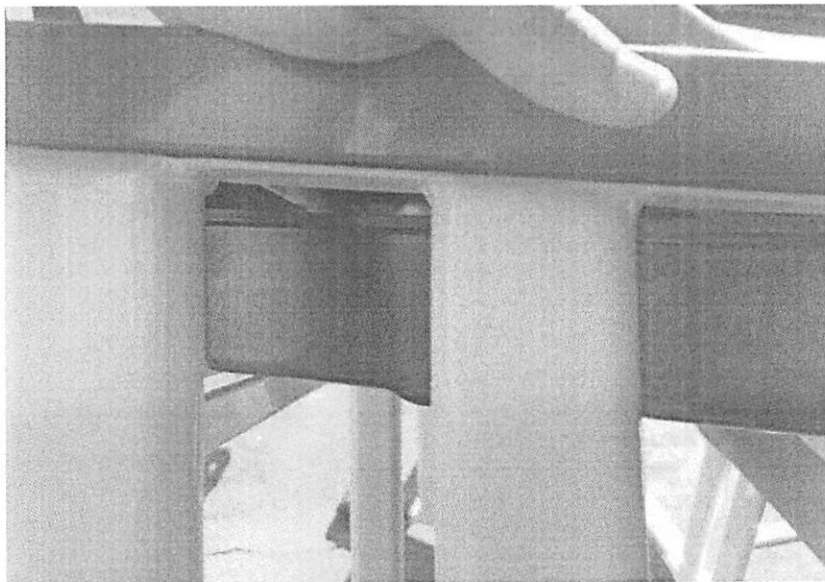

Conjuntos de Refeitório

- Bancos com Colunas sem solda



Alojamento do parafuso frágil, todos com marcas indicando que estão a pontos de quebrar e outros já quebrados.

Obs.: Fica identificado o que foi colocado na impugnação?

[The main body of the document is extremely faint and illegible due to heavy noise and low contrast. It appears to contain several paragraphs of text, but no specific content can be discerned.]

DESK MÓVEIS ESCOLARES LTDA - EPP

CNPJ. 00.739.822/0001-99

Insc. Estadual 675.292.166.119

Endereço: Est. São Francisco, 2.008 – Sala 408 - Jardim Wanda
Taboão da Serra / SP CEP. 06.765-001

E-mail: saopaulo@deskmoveis.com.br

Tel.: (11) 3816-2000

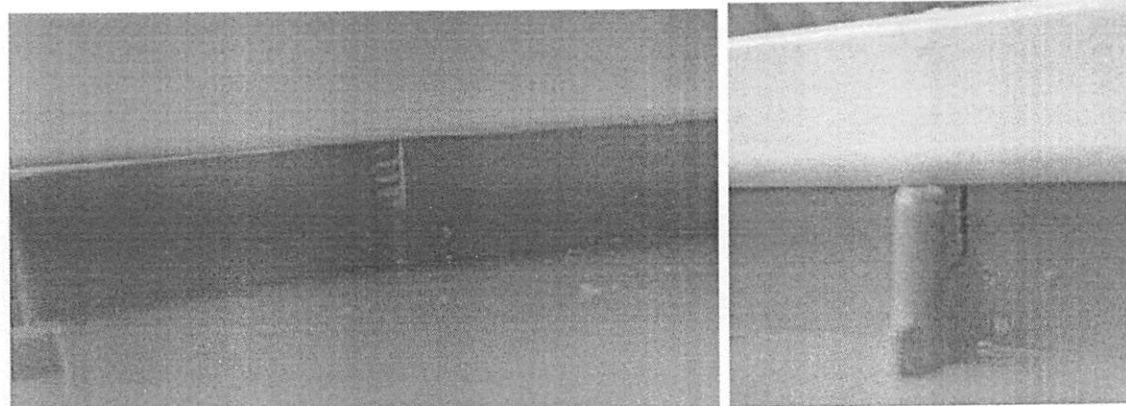
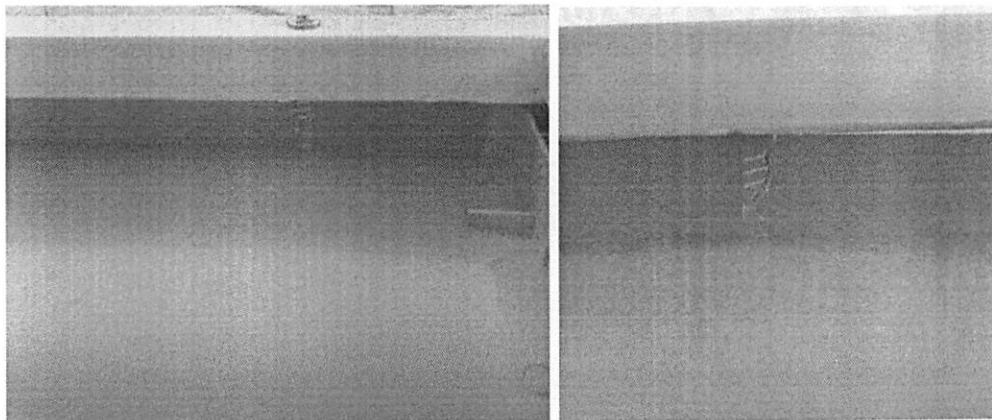

Peças mal soldadas e com respingos de soldas.

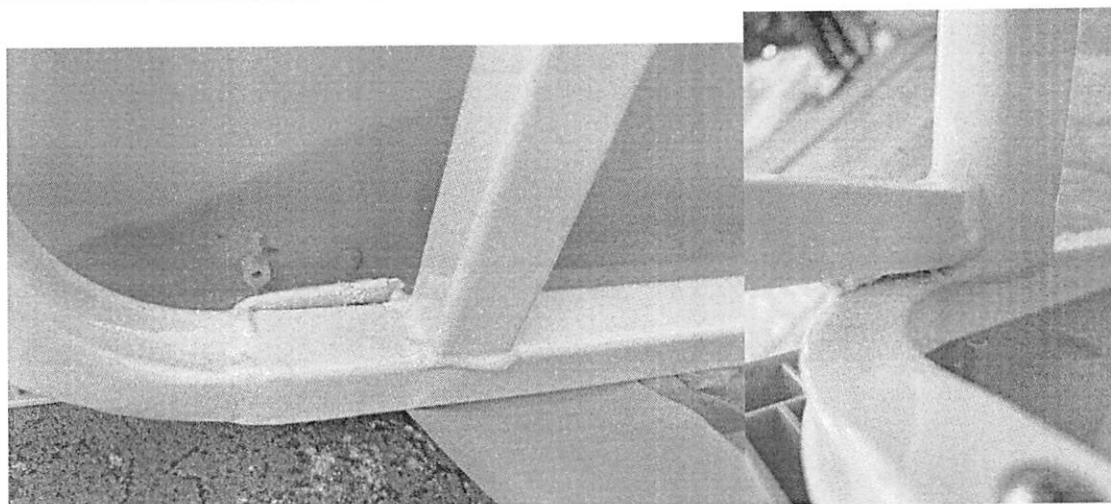

Placas com furação e sem parafuso.

THE UNIVERSITY OF CHICAGO

PH.D. THESIS

THE UNIVERSITY OF CHICAGO
PH.D. THESIS

THE UNIVERSITY OF CHICAGO

THE UNIVERSITY OF CHICAGO

THE UNIVERSITY OF CHICAGO

THE UNIVERSITY OF CHICAGO

DESK**MÓVEIS ESCOLARES LTDA - EPP**

CNPJ. 00.739.822/0001-99

Insc. Estadual 675.292.166.119

Endereço: Est. São Francisco, 2.008 – Sala 408 - Jardim Wanda
Taboão da Serra / SP CEP. 06.765-001E-mail: saopaulo@deskmoveis.com.br

Tel.: (11) 3816-2000

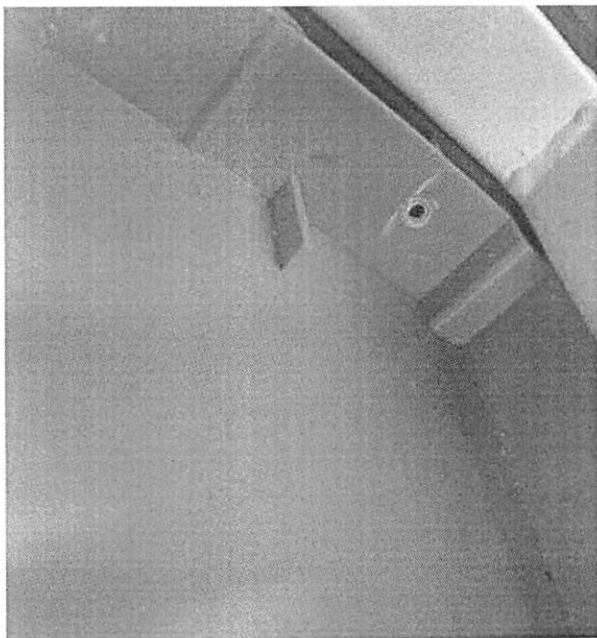

Todas as áreas de união das placas já possuem sinais de quebra e algumas já estão quebradas.

Obs: Se atenta ao que foi colocado na impugnação.

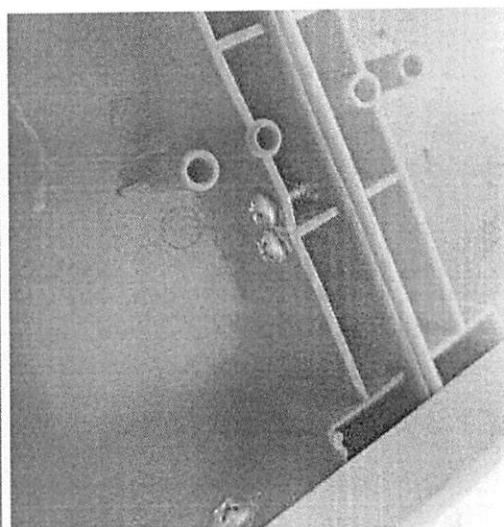
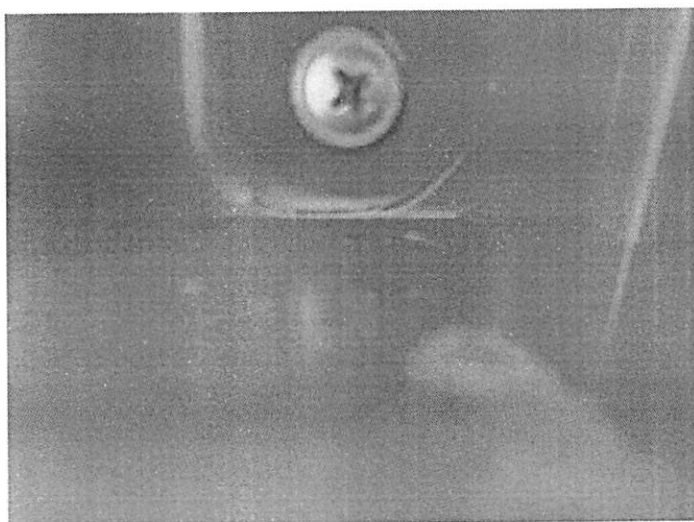

Pinturas com bolhas, empolamento, falhas e mal pintadas

Obs: Ater-se à impugnação quanto ao laudo exigido.

1. The first part of the document discusses the importance of maintaining accurate records of all transactions.

2. It is essential to ensure that all data is entered correctly and that the system is regularly updated.

3. The second part of the document outlines the various methods used to collect and analyze data.

4. These methods include surveys, interviews, and focus groups, each with its own strengths and weaknesses.

5. The third part of the document describes the process of data analysis and the tools used to facilitate this process.

6. Data analysis involves identifying patterns, trends, and relationships within the data set.

7. The fourth part of the document discusses the importance of data security and the measures taken to protect sensitive information.

8. Data security is a critical concern, and it is essential to implement robust security protocols.

9. The fifth part of the document concludes by summarizing the key findings and recommendations of the study.

10. It is hoped that these findings will provide valuable insights into the challenges and opportunities of data management.

11. The document also includes a list of references and a glossary of terms used throughout the text.

12. Finally, the document expresses the authors' appreciation for the support and assistance provided by the research team.

13. The authors believe that this document will serve as a valuable resource for anyone interested in data management.

14. The document is available for download from the following website: <http://www.example.com>

15. For more information, please contact the authors at info@example.com

DESK**MÓVEIS ESCOLARES LTDA - EPP**

CNPJ. 00.739.822/0001-99

Insc. Estadual 675.292.166.119

Endereço: Est. São Francisco, 2.008 – Sala 408 - Jardim Wanda
Taboão da Serra / SP CEP. 06.765-001E-mail: saopaulo@deskmoveis.com.br

Tel.: (11) 3816-2000

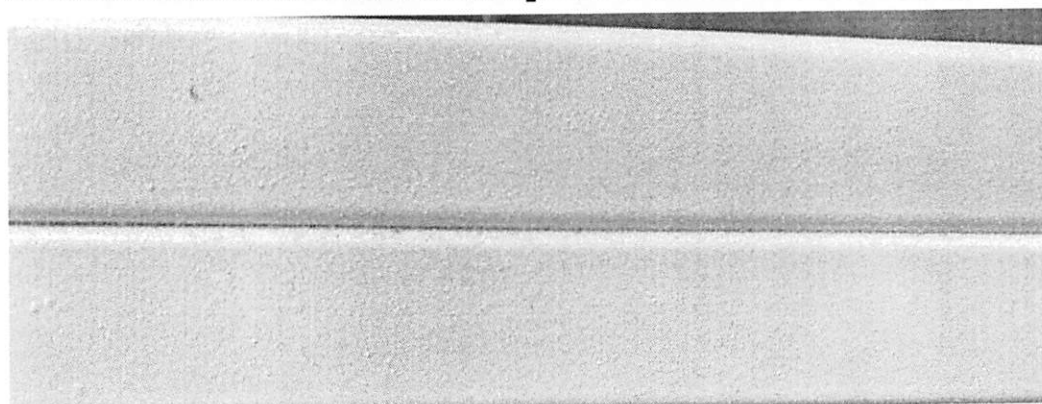
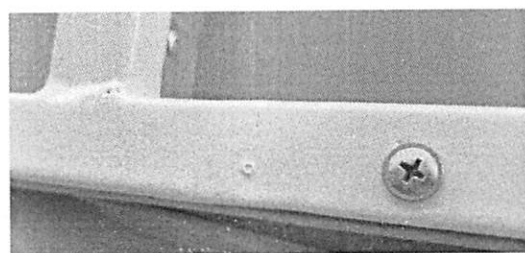
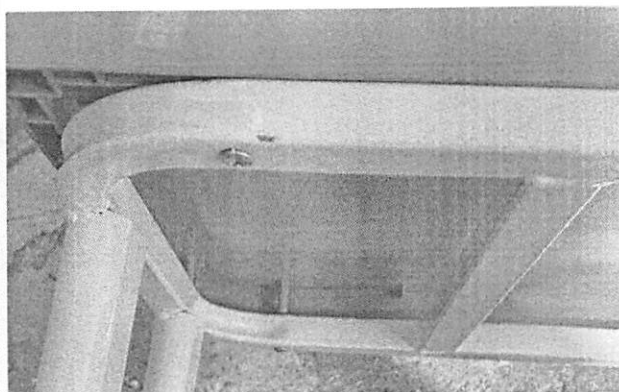
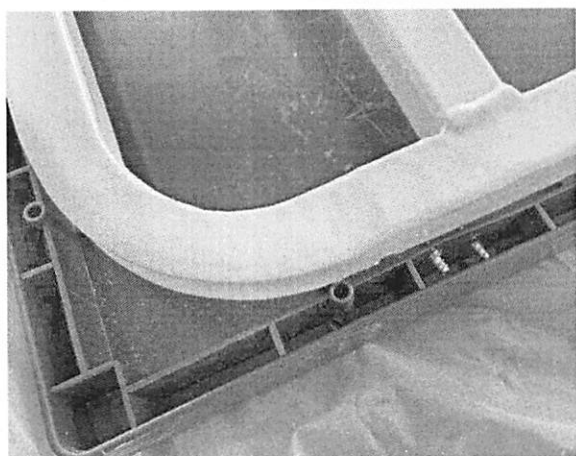
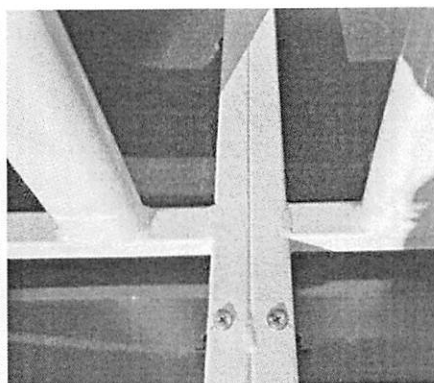
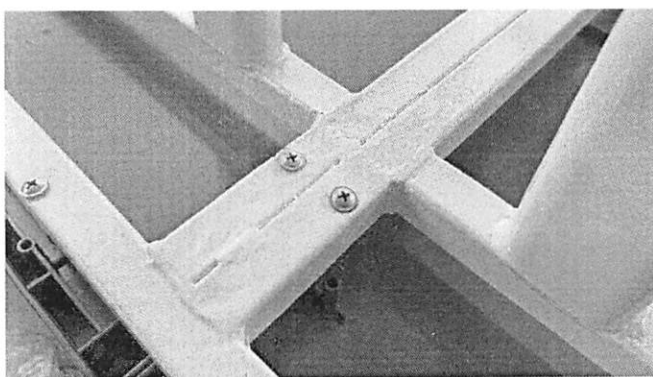

THE [illegible] [illegible]

[illegible] [illegible] [illegible]

[illegible] [illegible] [illegible]

[illegible] [illegible] [illegible]

[illegible] [illegible] [illegible]

[illegible] [illegible] [illegible]

[illegible] [illegible] [illegible]

[illegible] [illegible] [illegible]

[illegible] [illegible] [illegible]

[illegible] [illegible] [illegible]

[illegible] [illegible] [illegible]

[illegible] [illegible] [illegible]

[illegible] [illegible] [illegible]

[illegible] [illegible] [illegible]

[illegible] [illegible] [illegible]

[illegible] [illegible] [illegible]

[illegible] [illegible] [illegible]

[illegible] [illegible] [illegible]

[illegible] [illegible] [illegible]

[illegible] [illegible] [illegible]

[illegible] [illegible] [illegible]

[illegible] [illegible] [illegible]

[illegible] [illegible] [illegible]

DESK *MÓVEIS ESCOLARES LTDA - EPP*

CNPJ. 00.739.822/0001-99 Insc. Estadual 675.292.166.119
Endereço: Est. São Francisco, 2.008 – Sala 408 - Jardim Wanda
Taboão da Serra / SP CEP. 06.765-001
E-mail: saopaulo@deskmoveis.com.br Tel.: (11) 3816-2000

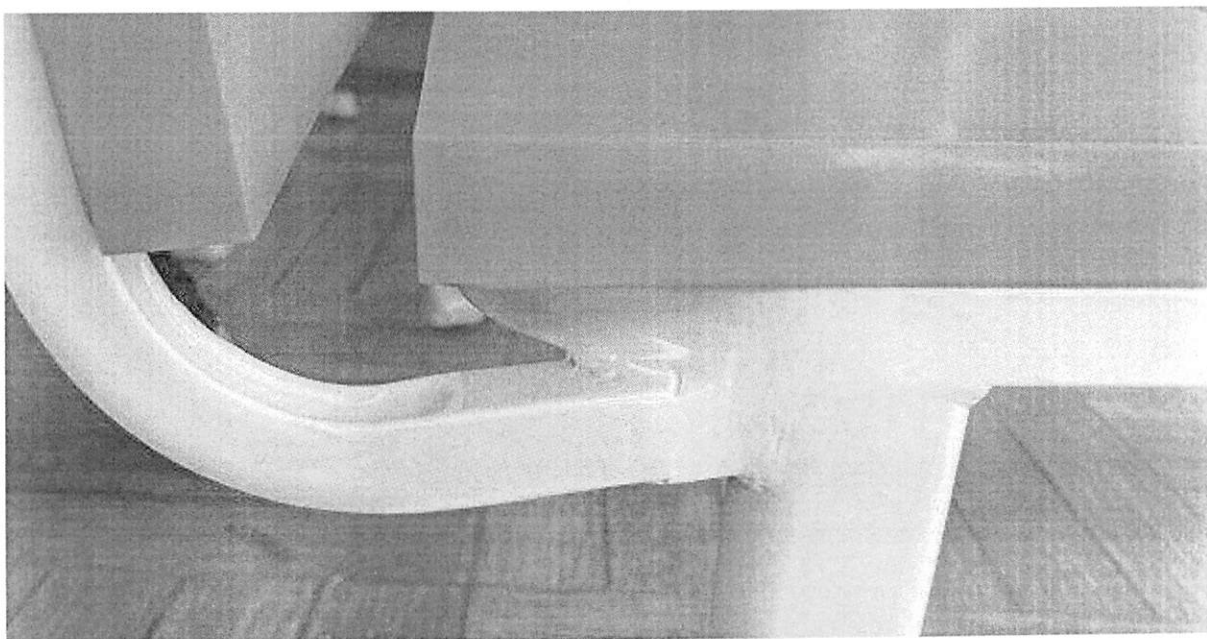

Vão entre assento e encosto que podem ocasionar lesões

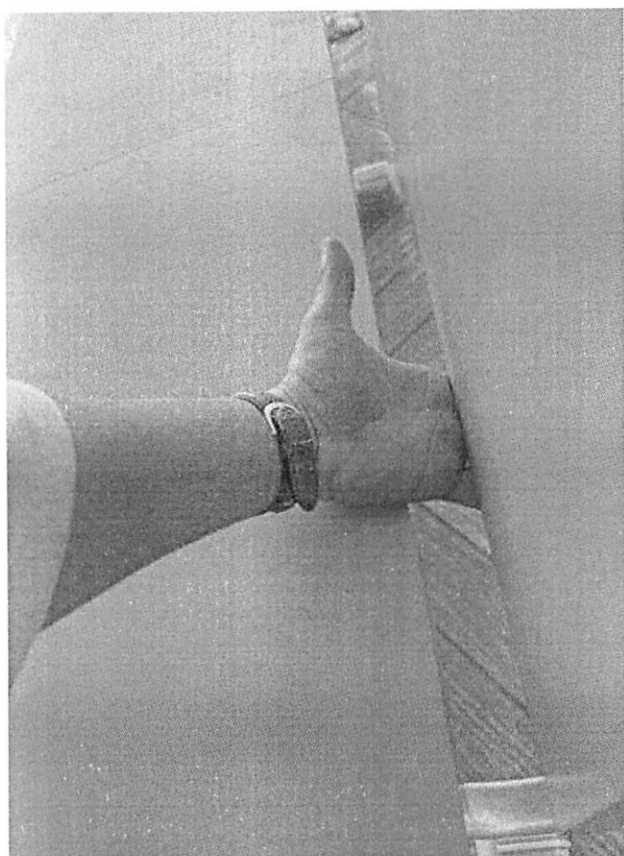

THE UNIVERSITY OF CHICAGO

PHYSICS DEPARTMENT

PHYSICS 309

LECTURE NOTES

BY

ROBERT S. SHROEDER

AND

FRANK J. TAYLOR

CHICAGO, ILLINOIS

1950

UNIVERSITY OF CHICAGO PRESS

PHYSICS 309

LECTURE NOTES

BY

ROBERT S. SHROEDER

AND

FRANK J. TAYLOR

CHICAGO, ILLINOIS

1950

UNIVERSITY OF CHICAGO PRESS

PHYSICS 309

LECTURE NOTES

BY

ROBERT S. SHROEDER

DESK**MÓVEIS ESCOLARES LTDA - EPP**

CNPJ. 00.739.822/0001-99

Insc. Estadual 675.292.166.119

Endereço: Est. São Francisco, 2.008 - Sala 408 - Jardim Wanda
Taboão da Serra / SP CEP. 06.765-001E-mail: saopaulo@deskmoveis.com.br

Tel.: (11) 3816-2000

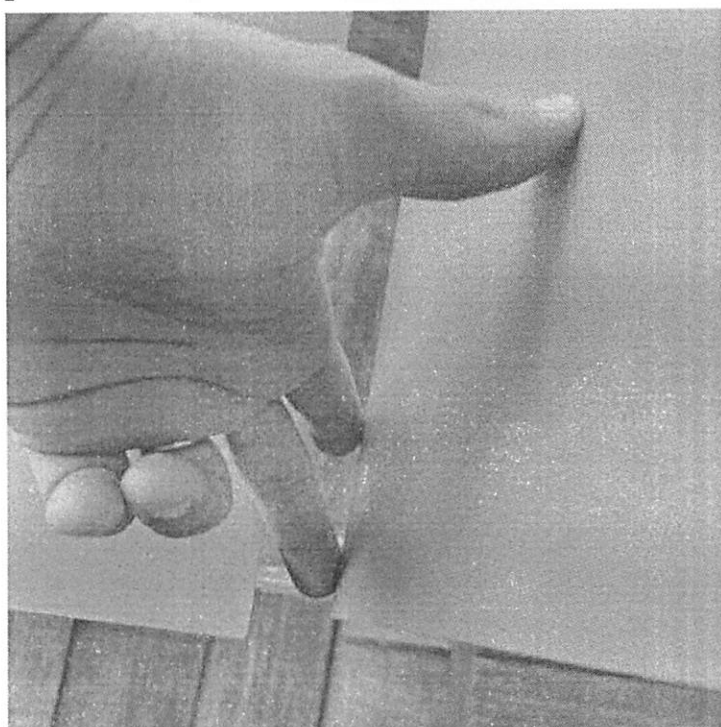
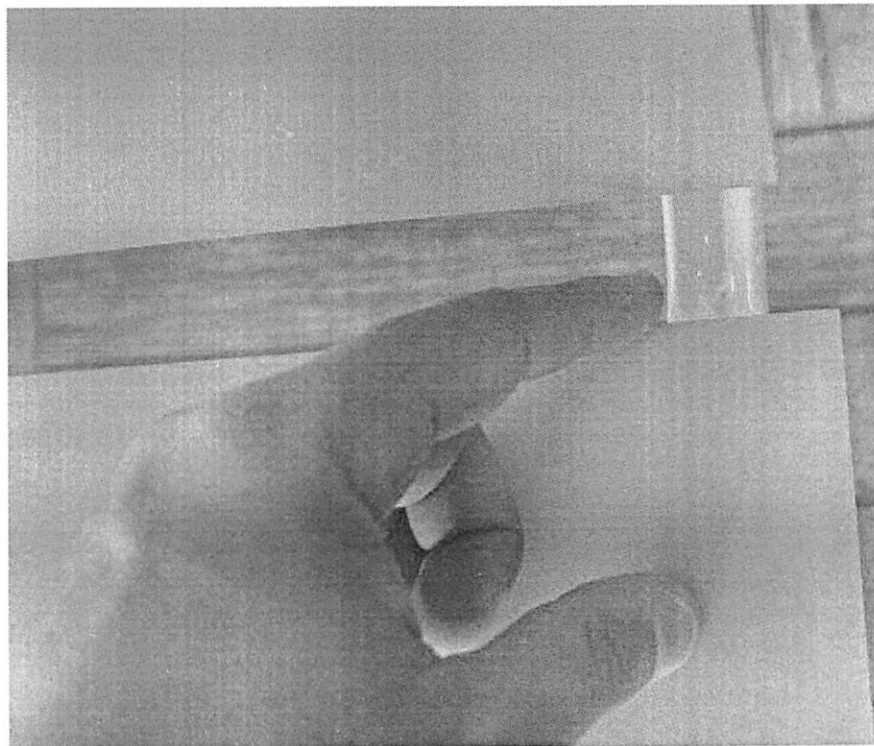
Quinas vivas nos bancos que podem ocasionar lesões;

THE UNIVERSITY OF CHICAGO

PH.D. PROGRAM IN POLITICAL SCIENCE

DEPARTMENT OF POLITICAL SCIENCE

1998-1999

1. POLITICAL SCIENCE

2. POLITICAL SCIENCE

3. POLITICAL SCIENCE

4. POLITICAL SCIENCE

5. POLITICAL SCIENCE

6. POLITICAL SCIENCE

7. POLITICAL SCIENCE

8. POLITICAL SCIENCE

9. POLITICAL SCIENCE

DESK**MÓVEIS ESCOLARES LTDA - EPP**

CNPJ. 00.739.822/0001-99

Insc. Estadual 675.292.166.119

Endereço: Est. São Francisco, 2.008 - Sala 408 - Jardim Wanda
Taboão da Serra / SP CEP. 06.765-001E-mail: saopaulo@deskmoveis.com.br

Tel.: (11) 3816-2000

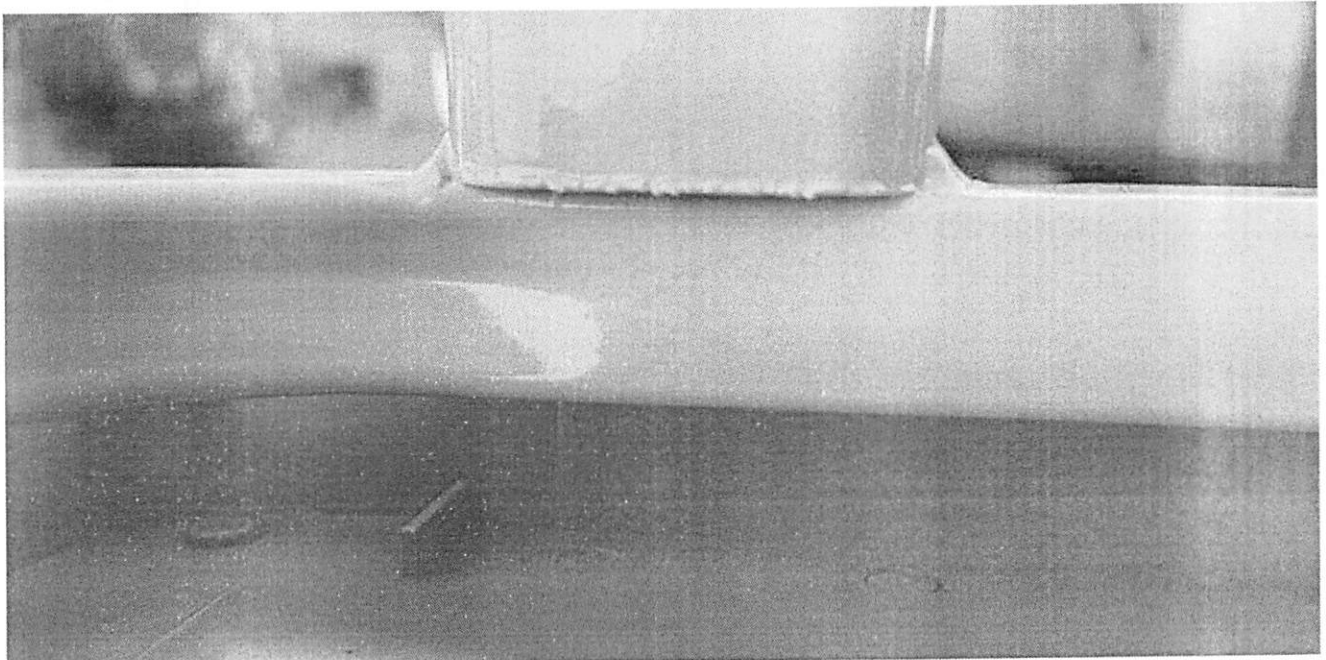
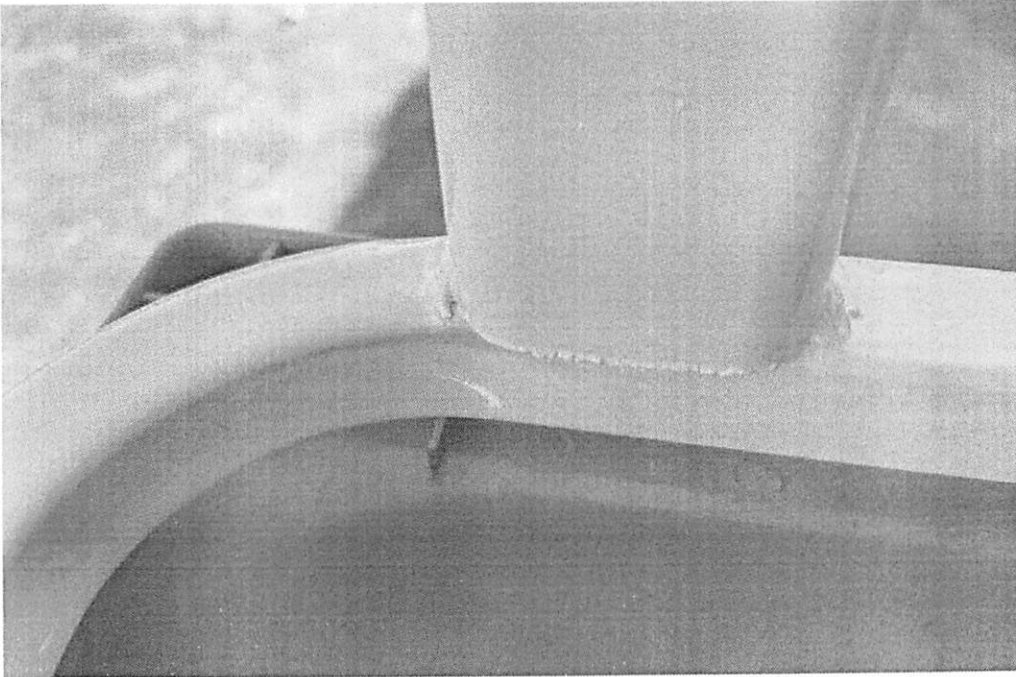
Rebarbas afiadas na estrutura que podem ocasionar lesões

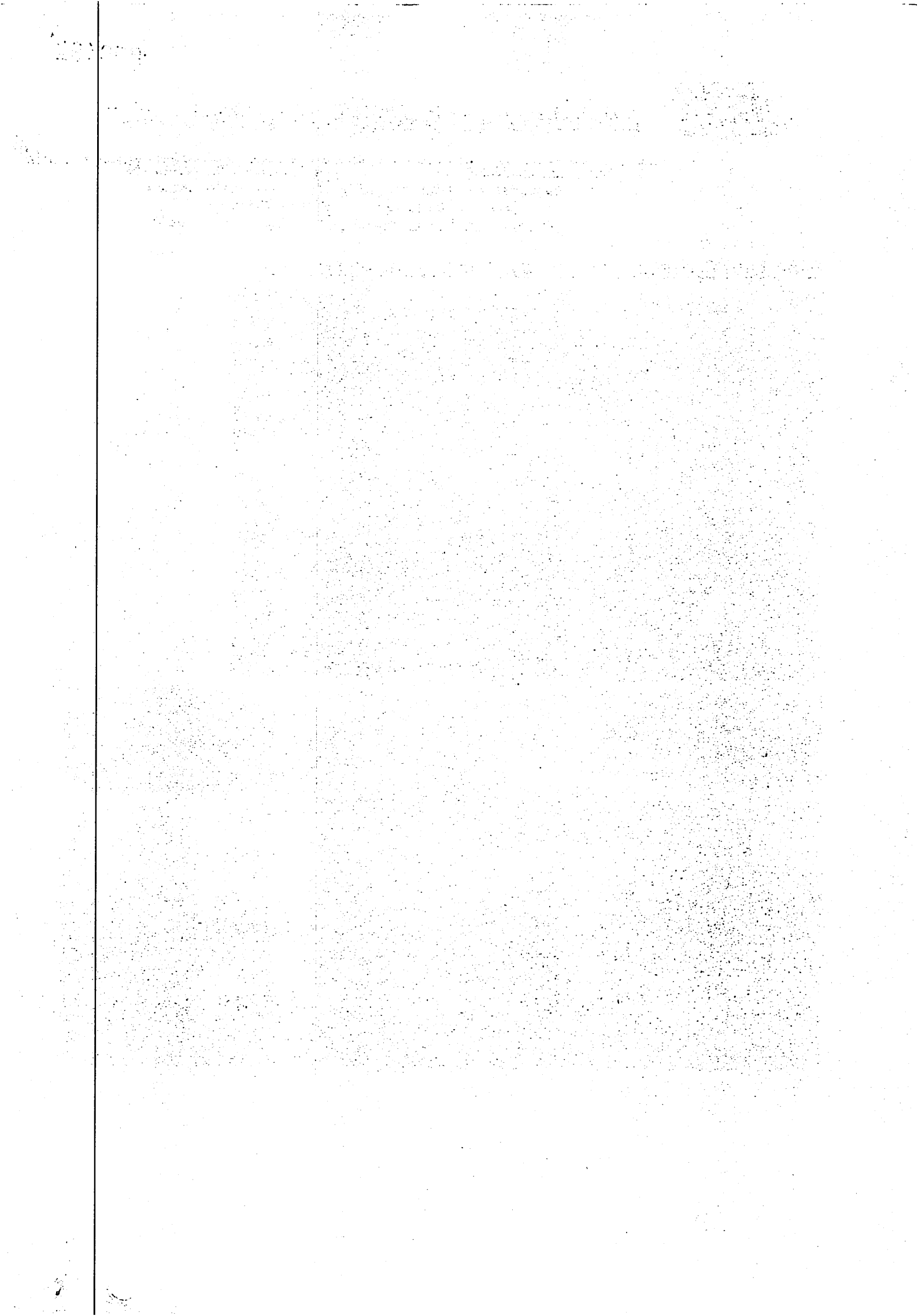

DESK**MÓVEIS ESCOLARES LTDA - EPP**

CNPJ. 00.739.822/0001-99

Insc. Estadual 675.292.166.119

Endereço: Est. São Francisco, 2.008 – Sala 408 - Jardim Wanda
Taboão da Serra / SP CEP. 06.765-001E-mail: saopaulo@deskmoveis.com.br

Tel.: (11) 3816-2000

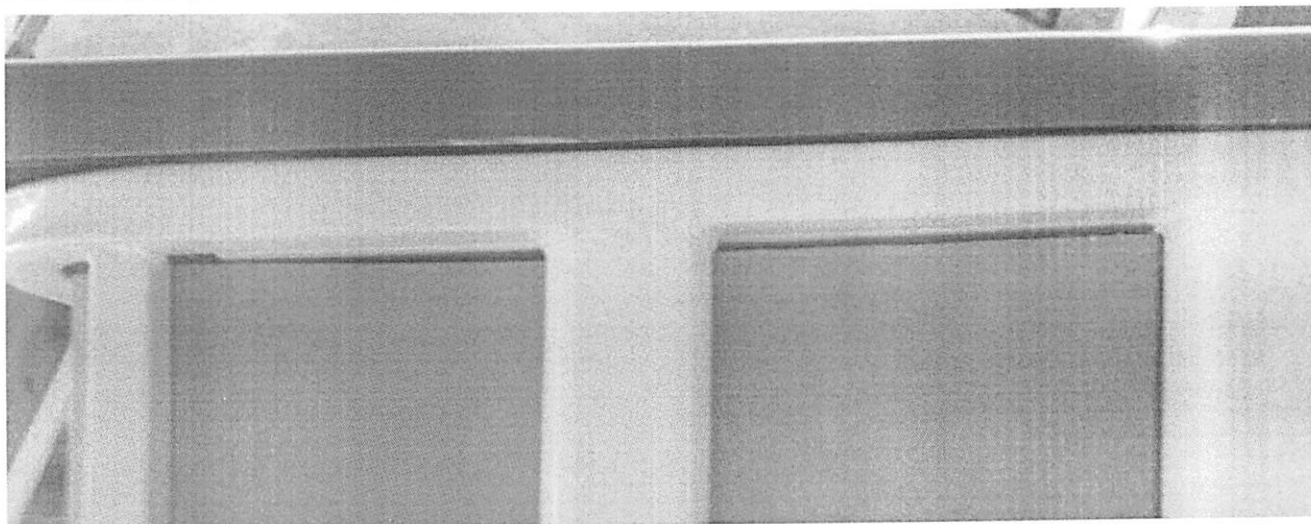
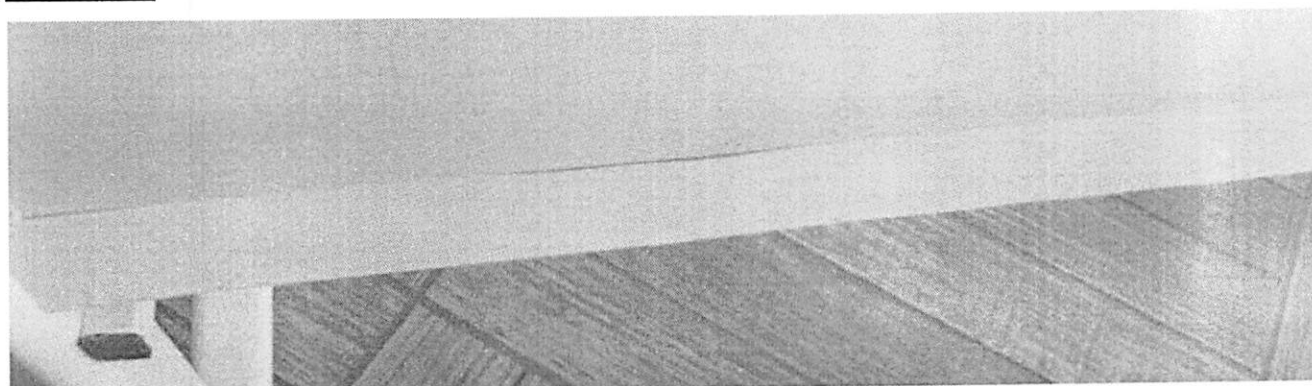
Conjunto Professor**Com placas cortadas e mal acabadas.****Professor com fitas coladas no painel para disfarçar o mal acabamento e soltando.**

1950

...

...

...

...

DESK**MÓVEIS ESCOLARES LTDA - EPP**

CNPJ. 00.739.822/0001-99

Insc. Estadual 675.292.166.119

Endereço: Est. São Francisco, 2.008 - Sala 408 - Jardim Wanda
Taboão da Serra / SP CEP. 06.765-001E-mail: saopaulo@deskmoveis.com.br

Tel.: (11) 3816-2000

Estrutura pintada com tinta líquida, com vários respingos da tinta por diversos componentes.

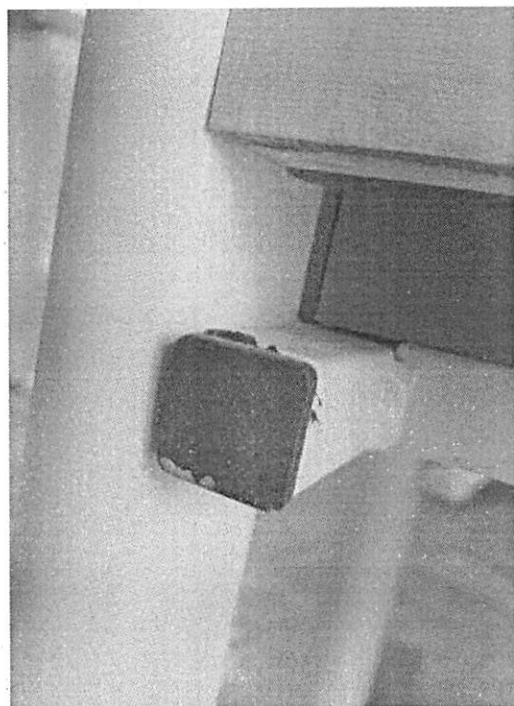
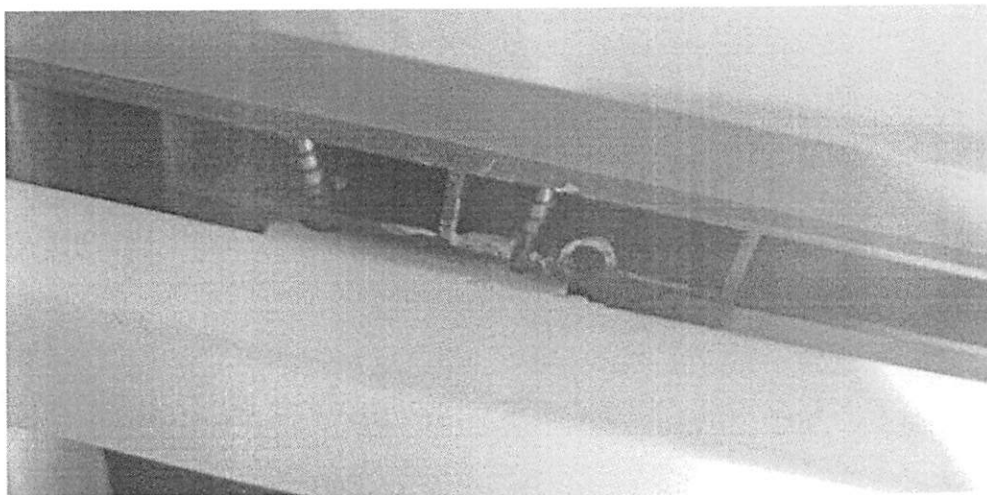

10/10/00

10/10/00

10/10/00

10/10/00

10/10/00

10/10/00

10/10/00

10/10/00

10/10/00

10/10/00

10/10/00

10/10/00

10/10/00

10/10/00

DESK**MÓVEIS ESCOLARES LTDA - EPP**

CNPJ. 00.739.822/0001-99

Insc. Estadual 675.292.166.119

Endereço: Est. São Francisco, 2.008 – Sala 408 - Jardim Wanda
Taboão da Serra / SP CEP. 06.765-001E-mail: saopaulo@deskmoveis.com.br

Tel.: (11) 3816-2000

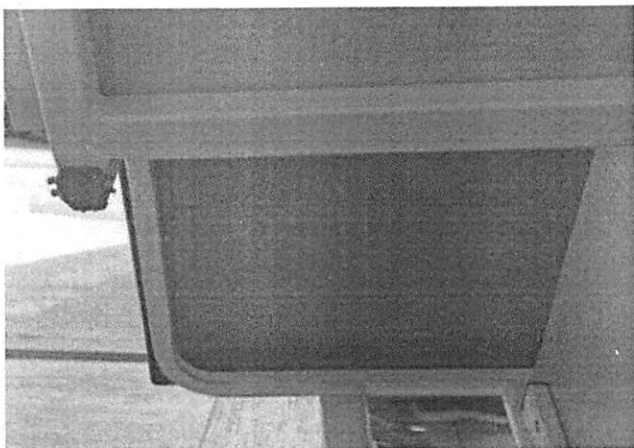
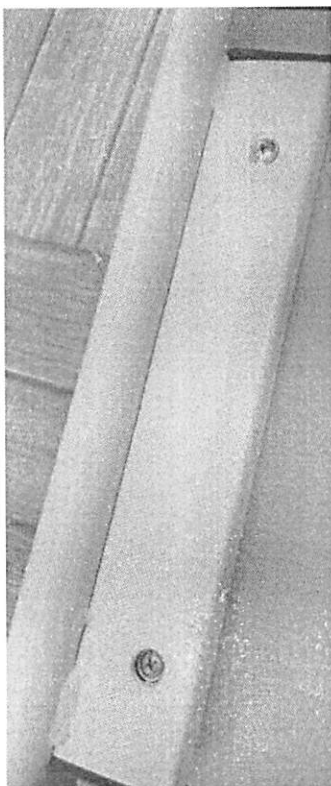
Rebarbas nos componentes plásticos.**Tubos com ausência de solda**

THE UNIVERSITY OF CHICAGO

PHYSICS DEPARTMENT

PHYSICS 351

LECTURE 1

LECTURE 2

LECTURE 3

DESK**MÓVEIS ESCOLARES LTDA - EPP**

CNPJ. 00.739.822/0001-99

Insc. Estadual 675.292.166.119

Endereço: Est. São Francisco, 2.008 – Sala 408 - Jardim Wanda
Taboão da Serra / SP CEP. 06.765-001E-mail: saopaulo@deskmoveis.com.br

Tel.: (11) 3816-2000

Furos na estrutura maiores do que o parafuso, parafuso atravessando a furação e deixando o painel frouxo.

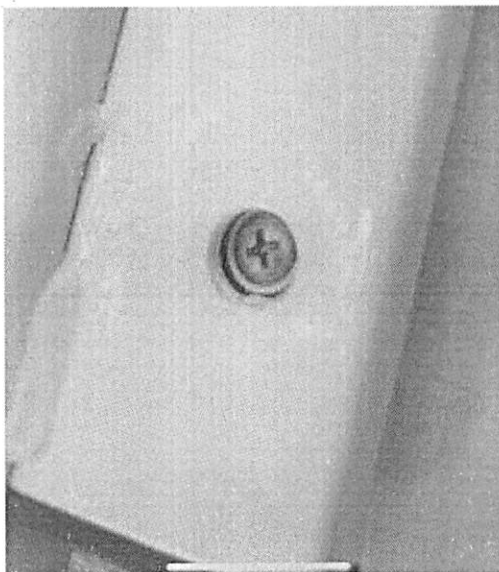

Cadeira repleta de bolhas e se desintegrando

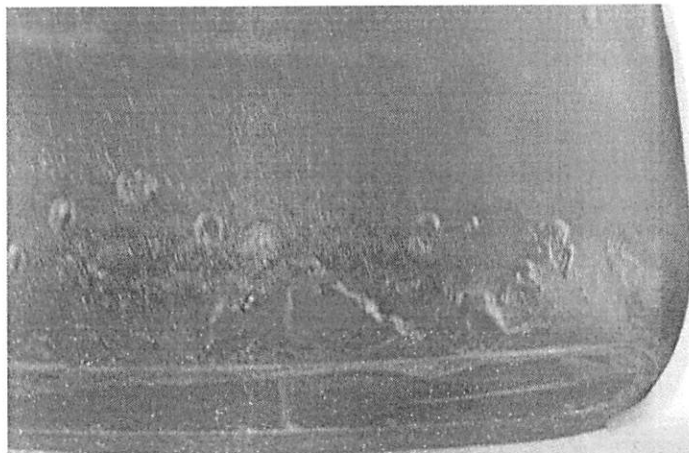

DESK**MÓVEIS ESCOLARES LTDA - EPP**

CNPJ. 00.739.822/0001-99

Insc. Estadual 675.292.166.119

Endereço: Est. São Francisco, 2.008 – Sala 408 - Jardim Wanda
Taboão da Serra / SP CEP. 06.765-001E-mail: saopaulo@deskmoveis.com.br

Tel.: (11) 3816-2000

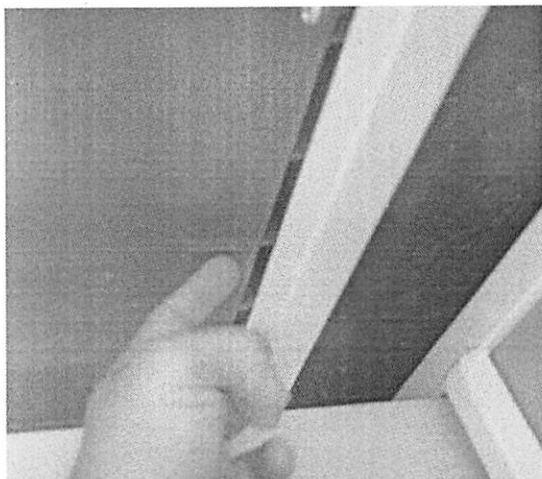
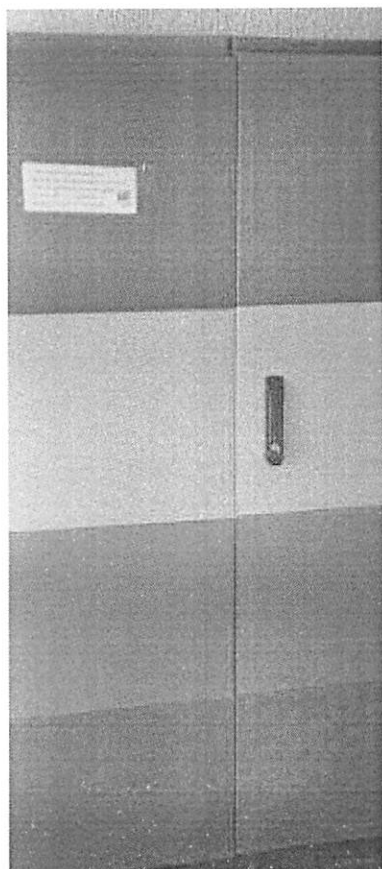
Rebarbas cortantes abaixo do tampo da mesa.**Armário****Portas desalinhadas ao fechar**

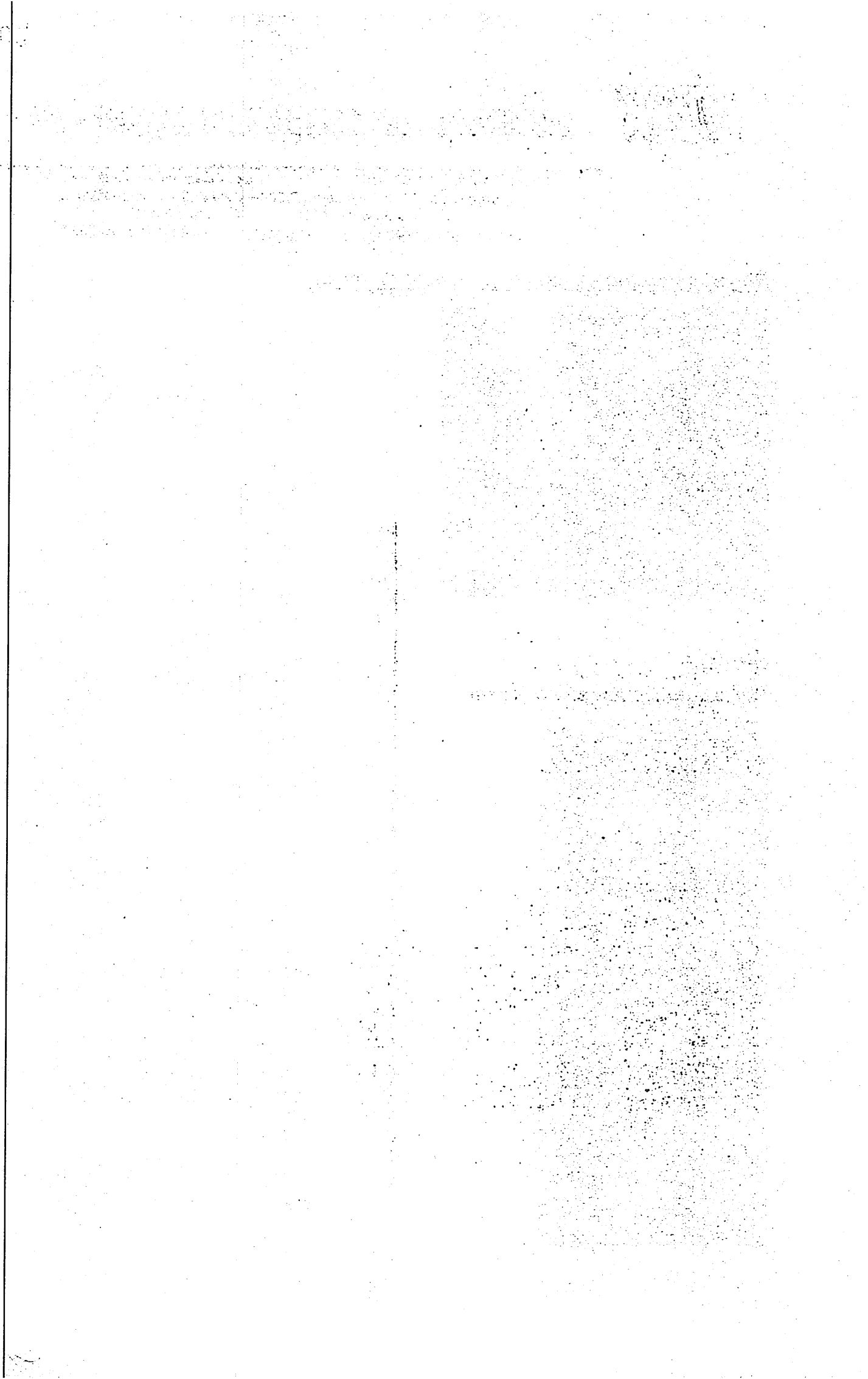

DESK**MÓVEIS ESCOLARES LTDA - EPP**

CNPJ. 00.739.822/0001-99

Insc. Estadual 675.292.166.119

Endereço: Est. São Francisco, 2.008 – Sala 408 - Jardim Wanda
Taboão da Serra / SP CEP. 06.765-001E-mail: saopaulo@deskmoveis.com.br

Tel.: (11) 3816-2000

Estrutura das prateleiras que fornecem pouca sustentação, tornando a prateleira instável

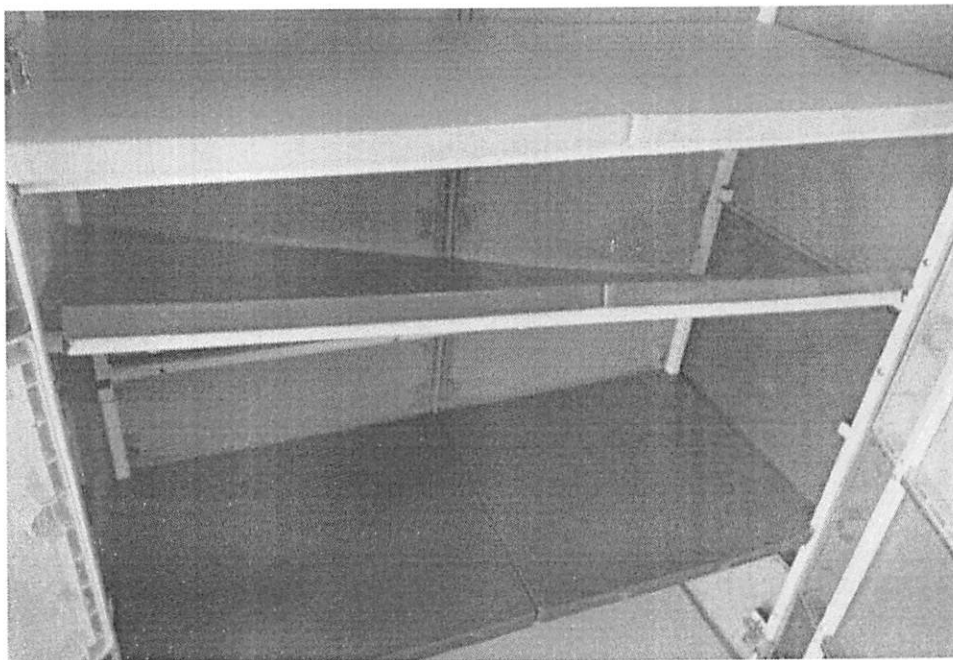

Rebarba nos componentes plásticos.

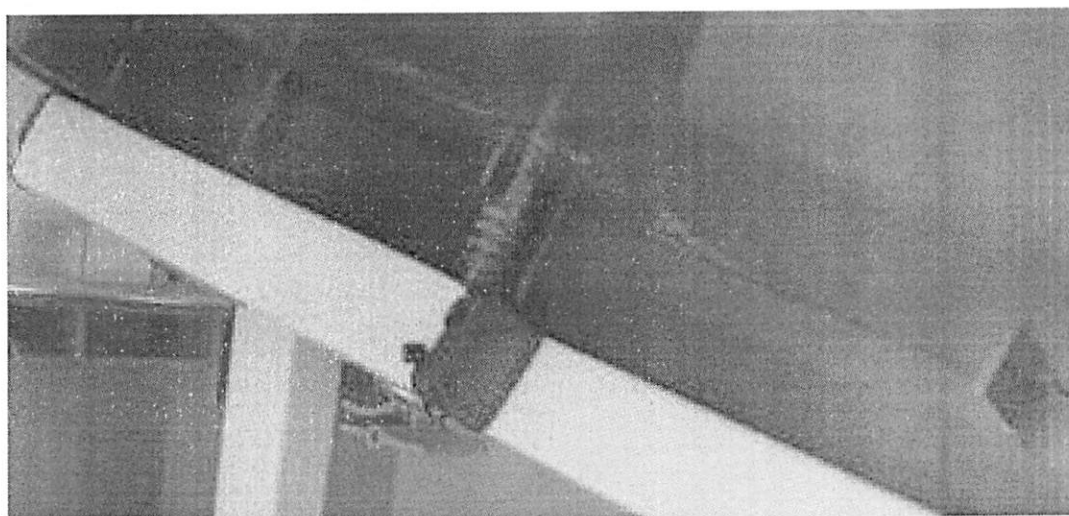

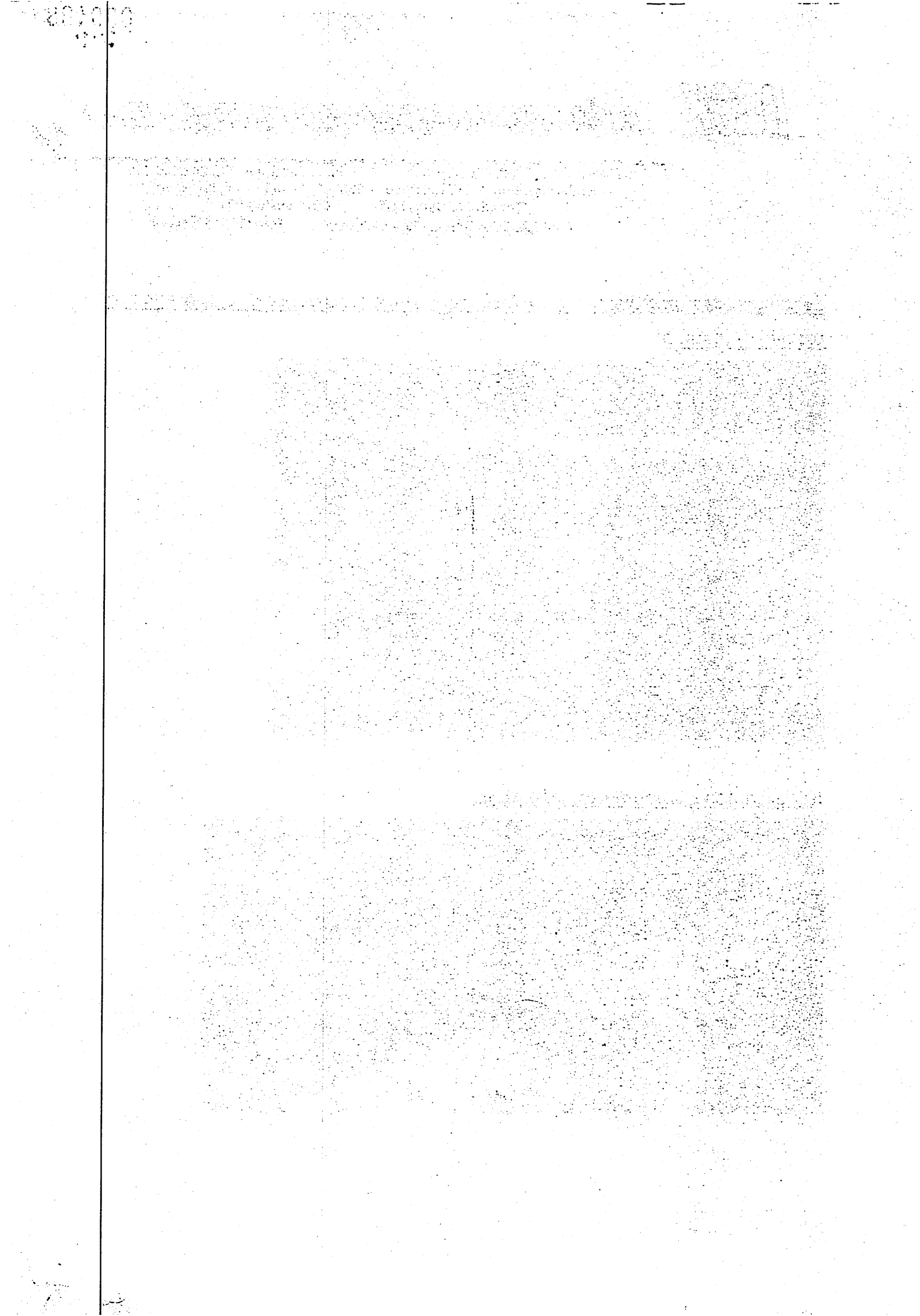

DESK**MÓVEIS ESCOLARES LTDA - EPP**

CNPJ. 00.739.822/0001-99

Insc. Estadual 675.292.166.119

Endereço: Est. São Francisco, 2.008 – Sala 408 - Jardim Wanda
Taboão da Serra / SP CEP. 06.765-001E-mail: saopaulo@deskmoveis.com.br

Tel.: (11) 3816-2000

Pinos frágeis para fixação das placas, estando marcados evidenciando que estão a pontos de quebrar.

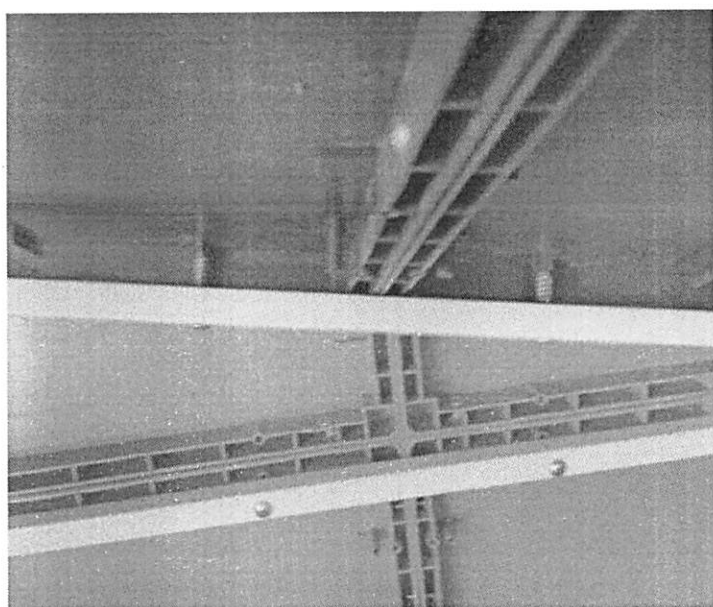
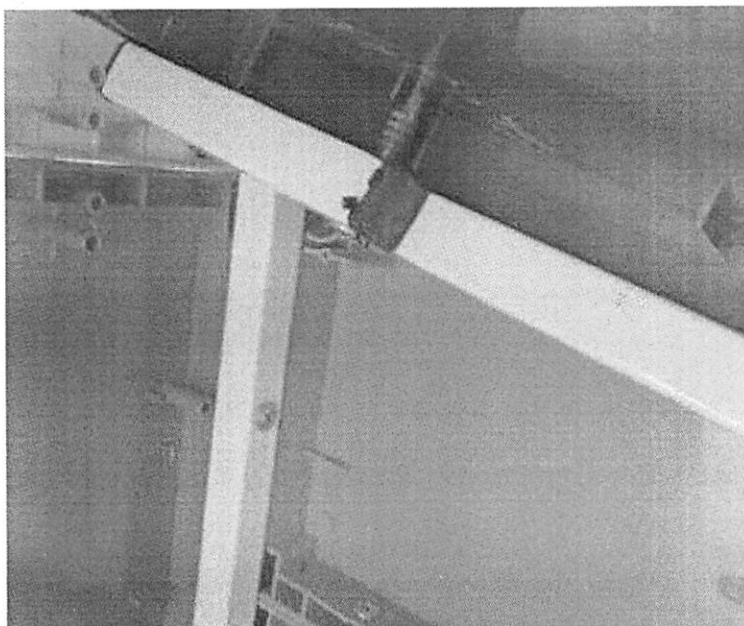

Faint, illegible text at the top of the page, possibly a header or title.

Several lines of faint, illegible text in the upper middle section of the page.

The main body of the page contains a large, dense area of extremely faint and illegible text, likely representing the primary content of the document.

DESK**MÓVEIS ESCOLARES LTDA - EPP**

CNPJ. 00.739.822/0001-99

Insc. Estadual 675.292.166.119

Endereço: Est. São Francisco, 2.008 – Sala 408 - Jardim Wanda
Taboão da Serra / SP CEP. 06.765-001E-mail: saopaulo@deskmoveis.com.br Tel.: (11) 3816-2000**Ponteira mal fixadas**

Fundo do armário com fixação deficiente, fixado apenas em uma das laterais dos tampos.

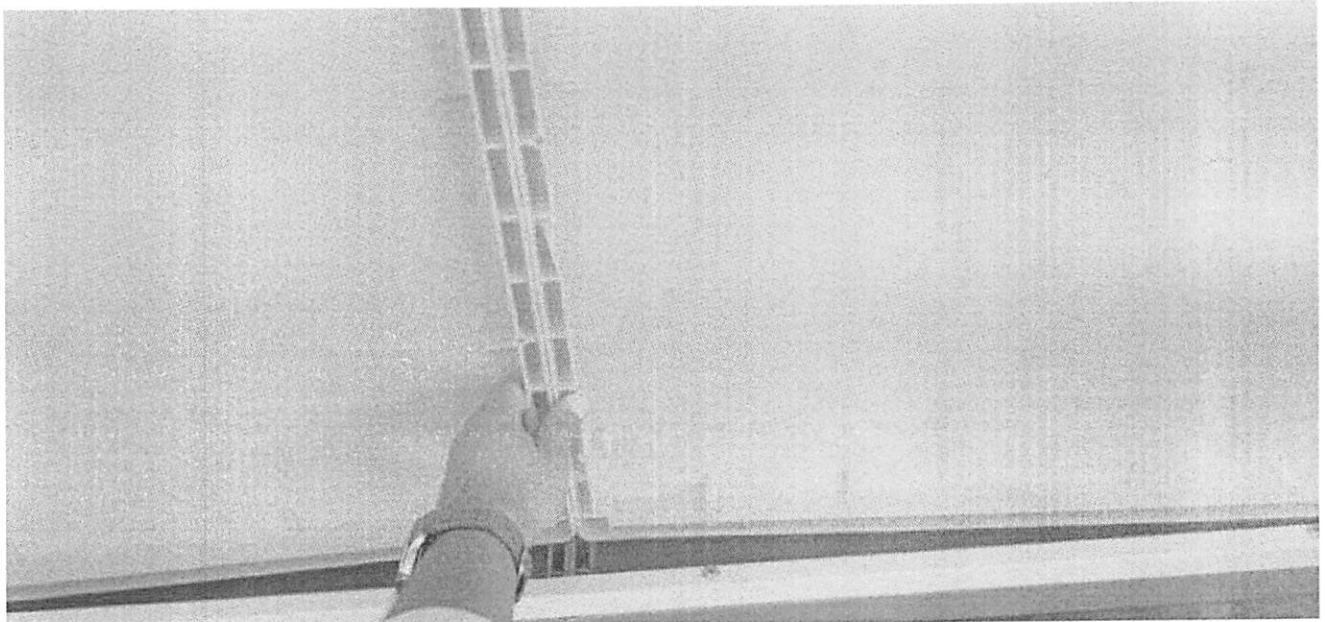

[Faint header text]

[Faint paragraph of text]

[Faint paragraph of text]

[Faint paragraph of text]

[Faint paragraph of text]

[Faint paragraph of text]

[Faint footer text]

DESK**MÓVEIS ESCOLARES LTDA - EPP**

CNPJ. 00.739.822/0001-99

Insc. Estadual 675.292.166.119

Endereço: Est. São Francisco, 2.008 – Sala 408 - Jardim Wanda
Taboão da Serra / SP CEP. 06.765-001E-mail: saopaulo@deskmoveis.com.br

Tel.: (11) 3816-2000

Conforme exposto, demonstrado, ficam claras as irregularidades do certame, ainda tudo que foi exposto na impugnação ficou comprovado.

Sendo o que apresentamos, ficamos à disposição,

ANDREA CECILIA DO

Assinado de forma digital por ANDREA
CECILIA DO NASCIMENTO:12846292876

NASCIMENTO:12846292876

Dados: 2024.06.11 18:40:23 -03'00'

Desk Móveis Escolares Ltda-EPP.

THE [illegible] [illegible] [illegible]

[illegible] [illegible] [illegible] [illegible]

[illegible] [illegible] [illegible] [illegible]

[illegible] [illegible] [illegible] [illegible]

[illegible] [illegible] [illegible] [illegible]

[illegible] [illegible] [illegible] [illegible]

[illegible] [illegible] [illegible] [illegible]

[illegible] [illegible] [illegible] [illegible]

[illegible] [illegible] [illegible] [illegible]

[illegible] [illegible] [illegible] [illegible]

[illegible] [illegible] [illegible] [illegible]

[illegible] [illegible] [illegible] [illegible]

[illegible] [illegible] [illegible] [illegible]

[illegible] [illegible] [illegible] [illegible]

[illegible] [illegible] [illegible] [illegible]

[illegible] [illegible] [illegible] [illegible]

[illegible] [illegible] [illegible] [illegible]



000502

PREFEITURA DO MUNICÍPIO DE CONGONHINHAS

SECRETARIA MUNICIPAL DE EDUCAÇÃO

MEMORANDO

Nº 325/2024

DE: ANNA GABRIELLA FURLANETTO COELHO

SECRETARIA: EDUCAÇÃO

PARA: FRANCIELE APARECIDA DA CRUZ

SETOR: LICITAÇÃO

DATA: 17/06/2024

Assunto: Resposta ao questionamento da Representante: Desk Moveis Escolares Ltda – EPP, CNPJ 00.739.822/0001-99 ao **Pregão Eletrônico: 90013/2024**

Com o presente, encaminho a Vossa Senhoria, em anexo resposta ao questionamento da Representante: Desk Moveis Escolares Ltda – EPP, CNPJ 00.739.822/0001-99 ao **Pregão Eletrônico: 90013/2024** .

Atenciosamente,

ANNA GABRIELLA FURLANETTO
COELHO:05413565933
5933

Digitally signed by
ANNA GABRIELLA
FURLANETTO
COELHO:05413565933
Date: 2024.06.24
08:28:28 -03'00'

Anna Gabriella Furlanetto Coelho

Secretaria Municipal de Educação

Decreto Nº 3080 de 01/01/2021

(43) 3554-1212/3554-1107 – Ramal 215 – educacao@congonhinhas.pr.gov.br

Rua Vereador Gerson Aparecido Borges, 446 – Centro, Congonhinhas, Paraná – CEP 86.320-000

www.congonhinhas.pr.gov.br

THE UNIVERSITY OF CHICAGO
DIVISION OF THE PHYSICAL SCIENCES

REPORT OF THE
COMMISSION ON THE ORGANIZATION
OF THE DIVISION OF THE PHYSICAL SCIENCES
AT THE UNIVERSITY OF CHICAGO

Submitted to the Board of Trustees
of the University of Chicago
in 1964

CHICAGO, ILLINOIS
1964

THE UNIVERSITY OF CHICAGO
DIVISION OF THE PHYSICAL SCIENCES
COMMISSION ON THE ORGANIZATION
OF THE DIVISION OF THE PHYSICAL SCIENCES
AT THE UNIVERSITY OF CHICAGO

CHICAGO, ILLINOIS
1964

**PREFEITURA DO MUNICÍPIO DE CONGONHINHAS****SECRETARIA MUNICIPAL DE EDUCAÇÃO****RESPOSTA ÀS IRREGULARIDADES APONTADAS AO CERTAME PREGÃO ELETRÔNICO Nº
90.013/2024**

Representante: Desk Moveis Escolares Ltda – EPP, CNPJ 00.739.822/0001-99

Alegações:

A representante apresenta as seguintes alegações sobre todo o processo licitatório:

- a) Critério de julgamento por menor preço por grupo único (diversos itens de matérias diferentes empregados em um mesmo lote, impossibilitando que outras empresas possam competir)
- b) Descritivo do material atado, exclusivo da marca DMX
- c) Inclusão de item fora do ramo (caminha empilhável com lençol), exclusiva de uma única marca, onde a mesma antecedendo ao processo declarou exclusividade para apenas uma empresa comercializar: H H FERREIRA (DMX)
- d) Exigências de laudos extrapolados fora da normalidade, com solicitação incongruentes em resultados mínimos, norma e material;
- e) Prazo de apresentação da amostra fora da realidade, 3 dias corridos, de forma que empresas de outros estados não consigam atender.
- f) Relativo ao certame, foi solicitada a proposta ajustada e segundo a mesma só apresentou a proposta ajustada pois o edital é incongruente quanto ao momento de apresentação dos laudos;
- g) A empresa solicitou que fosse informada data de avaliação das amostras para que pudesse acompanhar, em resposta foi informado que não poderia; após a empresa apresentar a cláusula do edital, mostrando que a comissão não tem conhecimento das cláusulas do edital;
- h) A cláusula do edital é clara no item 7.11.1 a forma de divulgação do local e horário do procedimento de avaliação das amostras;

(43) 3554-1212/3554-1107 – Ramal 215 – educacao@congonhinhas.pr.gov.br

Rua Vereador Gerson Aparecido Borges, 446 – Centro, Congonhinhas, Paraná – CEP 86.320-000

... ..

... ..

... ..

... ..

... ..

... ..

... ..

... ..

... ..

... ..

... ..

... ..



PREFEITURA DO MUNICÍPIO DE CONGONHINHAS

SECRETARIA MUNICIPAL DE EDUCAÇÃO

- i) A empresa Desk conseguiu entregar as amostras dentro do prazo e ficou no aguardo da informação referente a data de avaliação das amostras, para que pudesse encaminhar equipe para acompanhar. Foi informada às 15h do dia 03/06 por memorando da Secretaria de Educação que a avaliação seria às 09h do dia 04/06, menos de 24hs, para impedir a presença do representante da Desk.
- j) Foi informada que a empresa Desk fora desclassificada, sem apresentação de relatório.
- k) Mostra ainda aqui a diferença de preços da proposta da Desk e da empresa H H FERREIRA, com diferença de R\$463.670,00 para R\$720.207,00. A secretaria não está considerando economia aos cofres, está ocorrendo danos ao erário.
- l) Fato irregular, a empresa H H FERREIRA foi convocada para apresentação das amostras, a empresa Desk encaminhou representante mas estranhamento foi verificado que a avaliação já tinha ocorrido de forma secreta, em sigilo, sem DEVIDA COMUNICAÇÃO.
- m) O representante da empresa Desk conseguiu ter acesso as amostras e mais irregularidades foram aparecendo, fato que a empresa DMX já estava recolhendo o material sem o relatório de avaliação das amostras, fato ainda estranho que a responsável pela avaliação estava de licença.
- n) Diante da dificuldade passada pelo representante, mesmo que de forma rápida e pressionada, conseguiu verificar as amostras e ficou prontamente constatada as não conformidades das amostras da empresa HH FERREIRA (DMX). O relatório não foi elaborado pela pessoa apresentada como responsável, fato que a mesma não tem nenhum conhecimento, as colocações ainda não condizem com o que foi apresentado. Alguns dos pontos apresentados das amostras são:

1. Item 13: mesa reta: ausência de passa fio e tomada;

(43) 3554-1212/3554-1107 – Ramal 215 – educacao@congonhinhas.pr.gov.br

Rua Vereador Gerson Aparecido Borges, 446 – Centro, Congonhinhas, Paraná – CEP 86.320-000

The first part of the document discusses the importance of maintaining accurate records of all transactions and activities. It emphasizes the need for transparency and accountability in all financial dealings.

It is crucial to ensure that all data is properly documented and stored in a secure manner. This includes maintaining up-to-date backups and implementing robust security protocols to protect sensitive information from unauthorized access or loss.

The second section outlines the various methods used for data collection and analysis. It describes how different types of data are gathered, processed, and analyzed to extract meaningful insights and trends from the information.

Furthermore, it details the steps involved in validating the accuracy and reliability of the data. This involves cross-checking information against multiple sources and using statistical techniques to identify any potential anomalies or errors.

The final part of the document provides a comprehensive overview of the overall process, from data acquisition to final reporting. It highlights the importance of continuous monitoring and evaluation to ensure that the system remains effective and efficient over time.

In conclusion, the document stresses the significance of a well-structured and systematic approach to data management. By following the outlined procedures, organizations can maximize the value of their data and make more informed decisions.



PREFEITURA DO MUNICÍPIO DE CONGONHINHAS

SECRETARIA MUNICIPAL DE EDUCAÇÃO

2. Itens 1, 2 e 3: altura abaixo do mínimo: edital estipula como medidas mínimas que a mesa tenha 600x500x590, mas a mesa não possui mínimo de 590 de altura, medindo apenas 584mm. Altura do conjunto juvenil abaixo do mínimo de 640, medindo 632mm; altura do conjunto adulto abaixo de 760, medindo 750mm; Ausência de solda: empresa apresentou produto com ausências de solda; Tubos mal recortados, com rebarba e ponteira não encaixando; Vãos entre a estrutura e o assento; Porta-livros com vãos em desacordo com a norma técnica obrigatória e que podem prender dedos; Estrutura pintada com tinta líquida, com vários respingos da tinta por diversos componentes; Fixação improvisada gerando ressaltos e forçando o componente; Vão entre tampo e porta livro
3. Conjunto de refeitório: Bancos com colunas sem solda; alojamento do parafuso frágil, todos com marcas indicando que estão a pontos de quebrar e outros já quebrados; peças mal soldadas e com respingos de soldas; placas com furação e sem parafuso; todas as áreas de união das placas já possuem sinais de quebra e algumas já estão quebradas; pinturas com bolhas, empolamento, falhas e mal pintadas; vão entre assento e encosto que podem ocasionar lesões; quinas vivas nos bancos que podem ocasionar lesões; rebarbas afiadas na estrutura;
4. Conjunto professor: com placas cortadas e mal acabadas; professor com fitas coladas no painel para disfarçar o mal acabamento e soltando; estrutura pintada com tinta líquida, com vários respingos da tinta por diversos componentes; rebarbas nos componentes plásticos; tubos com ausência de solda; furos na estrutura maiores que o parafuso, parafuso atravessando a furação e deixando o painel frouxo; cadeira repleta de bolhas e se desintegrando. Rebarbas cortantes abaixo do tampo da mesa;
5. Armário: portas desalinhadas ao fechar, estrutura das prateleiras que fornecem pouca sustentação, tornando a prateleira instável; rebarba nos componentes plásticos; pinos frágeis para fixação das placas, estando marcados evidenciando

(43) 3554-1212/3554-1107 – Ramal 215 – educacao@congonhinhas.pr.gov.br

Rua Vereador Gerson Aparecido Borges, 446 – Centro, Congonhinhas, Paraná – CEP 86.320-000

www.congonhinhas.pr.gov.br

... ..

... ..

... ..

... ..

... ..



PREFEITURA DO MUNICÍPIO DE CONGONHINHAS

SECRETARIA MUNICIPAL DE EDUCAÇÃO

que estão a pontos de quebrar; ponteira mal fixadas; fundo do armário com fixação deficiente, fixado apenas em uma das laterais dos tampos;

DA ANÁLISE:

Inicialmente, a empresa encaminhou as irregularidades ocorridas em e-mail diferente ao solicitado no edital. Conforme edital, no item 13.3,

“A impugnação e o pedido de esclarecimento poderão ser realizados por forma eletrônica, pelo seguinte e-mail: licitacao@congonhinhas.pr.gov.br”

Ao contrário do que rege o edital, foi encaminhado e-mail com supostas irregularidades no certame para o e-mail dmeong@yahoo.com.br. Ao contrário do que a empresa representante percebe, as servidoras responsáveis não ignoraram as alegações mesmo tendo sido encaminhado em e-mail aleatório ao incluso no edital, passando então à análise do que foi citado.

Quanto ao julgamento por menor preço por grupo único, os motivos já foram encaminhados em resposta de impugnação encaminhada anteriormente, não há o que se repetir os motivos desta municipalidade ter escolhido este critério de julgamento.

Quanto ao descritivo do material, segundo a empresa atado à empresa DMX ou suas autorizadas a comercializar (no caso do certame a empresa H H FERREIRA), imagino que não há o que se discutir, visto que no próprio certame mantido como fora publicado suas especificações e divisões por lote, obteve 07 (sete) participantes; se fosse um descritivo destinado à esta marca, somente estes participariam, estamos certos? Além disso, como é um material que pode ser fabricado, o mesmo pode ser

(43) 3554-1212/3554-1107 – Ramal 215 – educacao@congonhinhas.pr.gov.br

Rua Vereador Gerson Aparecido Borges, 446 – Centro, Congonhinhas, Paraná – CEP 86.320-000

www.congonhinhas.pr.gov.br

... ..

... ..

... ..

... ..

... ..

... ..

... ..

... ..

... ..

... ..

... ..

... ..

... ..



PREFEITURA DO MUNICÍPIO DE CONGONHINHAS

SECRETARIA MUNICIPAL DE EDUCAÇÃO

também produzido, não obrigatoriamente ser vendido algo já pronto no comércio usual.

37.606.908/0001-53 ME/EPP	CMW MOVEIS LTDA	Valor ofertado (total) Valor negociado (total)	R\$ 459.925.0000 -
00.739.822/0001-99 ME/EPP	DESK MOVEIS ESCOLARES LTDA	Valor ofertado (total) Valor negociado (total)	R\$ 463.670.0000 -
42.615.101/0001-17 ME/EPP	H H FERREIRA LTDA	Valor ofertado (total) Valor negociado (total)	R\$ 720.207.0000 -
49.721.898/0001-86 ME/EPP	DI MOVEIS LTDA	Valor ofertado (total) Valor negociado (total)	R\$ 818.182.0000 -
08.434.728/0001-33 ME/EPP	A R SANTOS LTDA	Valor ofertado (total) Valor negociado (total)	R\$ 818.182.0000 -
47.236.144/0001-05 ME/EPP	DEPIZOLI DISTRIBUIDORA LTDA	Valor ofertado (total) Valor negociado (total)	R\$ 818.414.3300 -
34.290.686/0001-14 ME/EPP	ULISSES GUIMARAES ANACLET...	Valor ofertado (total) Valor negociado (total)	R\$ 819.359.0000 -

O mesmo podemos citar quanto à inclusão da caminha empilhável, citada como exclusiva da marca DMX. Se o descritivo fosse exclusivo desta, imaginamos que todos os participantes deveriam ter cotado a mesma marca, o que não ocorreu. Logo, ou há mais de uma empresa/marca fornecedora do produto ou as demais empresas apresentaram propostas de um produto que não seriam capazes de vender, estamos certos?

Quanto ao certame e à apresentação dos laudos, mesmo não tendo sido anexado os laudos junto à proposta ajustada, foi solicitado junto à empresa via e-mail no dia 29 de maio de 2024 às 08:37 para que fossem encaminhados os laudos para análise junto às amostras.

(43) 3554-1212/3554-1107 – Ramal 215 – educacao@congonhinhas.pr.gov.br

Rua Vereador Gerson Aparecido Borges, 446 – Centro, Congonhinhas, Paraná – CEP 86.320-000

... ..
... ..
... ..

... ..
... ..
... ..
... ..
... ..

... ..
... ..
... ..
... ..

... ..
... ..
... ..

**PREFEITURA DO MUNICÍPIO DE CONGONHINHAS****SECRETARIA MUNICIPAL DE EDUCAÇÃO**

[mailto:dmecong@yahoo.com.br]

Enviada em: quarta-feira, 29 de maio de 2024 08:37

Para: saopaulo@deskmoveis.com.br;
soprj@deskmoveis.com.br

Assunto: Solicitação de Amostras - Congonhinhas

Em anexo encaminho o ofício solicitando as amostrar referentes ao Pregão 90013/2024.

Atenciosamente, Maria José.

Secretaria Municipal de Educação

Avenida São Paulo, nº 599

Congonhinhas - Paraná CEP 86.320-000

Telefone: (43) 3554-1212 Ramal 215
educacao@congonhinhas.pr.gov.br

Como resposta, foi encaminhado e-mail pela empresa Desk se o departamento iria funcionar no dia 31/05.

(43) 3554-1212/3554-1107 – Ramal 215 – educacao@congonhinhas.pr.gov.br

Rua Vereador Gerson Aparecido Borges, 446 – Centro, Congonhinhas, Paraná – CEP 86.320-000

www.congonhinhas.pr.gov.br

THE UNIVERSITY OF CHICAGO PRESS
50 EAST LAKE STREET
CHICAGO, ILL. 60607

THE UNIVERSITY OF CHICAGO PRESS
50 EAST LAKE STREET
CHICAGO, ILL. 60607

THE UNIVERSITY OF CHICAGO PRESS
50 EAST LAKE STREET
CHICAGO, ILL. 60607

THE UNIVERSITY OF CHICAGO PRESS
50 EAST LAKE STREET
CHICAGO, ILL. 60607

THE UNIVERSITY OF CHICAGO PRESS
50 EAST LAKE STREET
CHICAGO, ILL. 60607

THE UNIVERSITY OF CHICAGO PRESS
50 EAST LAKE STREET
CHICAGO, ILL. 60607

THE UNIVERSITY OF CHICAGO PRESS
50 EAST LAKE STREET
CHICAGO, ILL. 60607

THE UNIVERSITY OF CHICAGO PRESS
50 EAST LAKE STREET
CHICAGO, ILL. 60607

THE UNIVERSITY OF CHICAGO PRESS
50 EAST LAKE STREET
CHICAGO, ILL. 60607

THE UNIVERSITY OF CHICAGO PRESS
50 EAST LAKE STREET
CHICAGO, ILL. 60607

**PREFEITURA DO MUNICÍPIO DE CONGONHINHAS****SECRETARIA MUNICIPAL DE EDUCAÇÃO**

Em quarta-feira, 29 de maio de 2024 às
09:38:05 BRT, DESK-SOP
<soprj@deskmoveis.com.br> escreveu:

Bom dia,

Devido ao feriado no dia 31/05 quinta feira,
ficamos na dúvida se vai ter servidor
disponível para o recebimento das
amostras. Poderia nos confirmar por favor,
se o setor para recebimento vai funcionar
na sexta 31/05?

Gostaríamos de acompanhar a avaliação
das amostras, podemos agendar?

O mesmo foi respondido no dia 29 de maio que teriam responsável para recebimento
das amostras no local designado.

De: Departamento Mun. Educação
Congonhinhas
[mailto:dmecong@yahoo.com.br]
Enviada em: quarta-feira, 29 de maio de
2024 09:47
Para: DESK-SOP
<soprj@deskmoveis.com.br>
Assunto: Re: RES: Solicitação de Amostras
- Congonhinhas

Terá uma responsável disponível para vir no
horário, por favor informar ao numero 43
98457-6349 qual horário os itens chegarão.

Atenciosamente, Karen.

Secretaria Municipal de Educação
Avenida São Paulo, nº 599
Congonhinhas - Paraná CEP 86.320-000
Telefone: (43) 3554-1212 Ramal 215
educacao@congonhinhas.pr.gov.br

(43) 3554-1212/3554-1107 – Ramal 215 – educacao@congonhinhas.pr.gov.br

Rua Vereador Gerson Aparecido Borges, 446 – Centro, Congonhinhas, Paraná – CEP 86.320-000

www.congonhinhas.pr.gov.br

APPENDIX TO THE REPORT ON THE PROGRESS OF THE WORK

CHAPTER I. THE PROGRESS OF THE WORK

The first part of the report deals with the progress of the work in the various departments of the Institute. It is divided into three main sections: the first section deals with the work of the various departments, the second section deals with the work of the various committees, and the third section deals with the work of the various commissions.

The work of the various departments has been carried out in accordance with the programme of work approved by the Council of the Institute. The work of the various committees has been carried out in accordance with the terms of reference assigned to them by the Council. The work of the various commissions has been carried out in accordance with the terms of reference assigned to them by the Council.

The work of the various departments has been carried out in accordance with the programme of work approved by the Council of the Institute. The work of the various committees has been carried out in accordance with the terms of reference assigned to them by the Council. The work of the various commissions has been carried out in accordance with the terms of reference assigned to them by the Council.

The work of the various departments has been carried out in accordance with the programme of work approved by the Council of the Institute. The work of the various committees has been carried out in accordance with the terms of reference assigned to them by the Council. The work of the various commissions has been carried out in accordance with the terms of reference assigned to them by the Council.

The work of the various departments has been carried out in accordance with the programme of work approved by the Council of the Institute. The work of the various committees has been carried out in accordance with the terms of reference assigned to them by the Council. The work of the various commissions has been carried out in accordance with the terms of reference assigned to them by the Council.

The work of the various departments has been carried out in accordance with the programme of work approved by the Council of the Institute. The work of the various committees has been carried out in accordance with the terms of reference assigned to them by the Council. The work of the various commissions has been carried out in accordance with the terms of reference assigned to them by the Council.

The work of the various departments has been carried out in accordance with the programme of work approved by the Council of the Institute. The work of the various committees has been carried out in accordance with the terms of reference assigned to them by the Council. The work of the various commissions has been carried out in accordance with the terms of reference assigned to them by the Council.

The work of the various departments has been carried out in accordance with the programme of work approved by the Council of the Institute. The work of the various committees has been carried out in accordance with the terms of reference assigned to them by the Council. The work of the various commissions has been carried out in accordance with the terms of reference assigned to them by the Council.

The work of the various departments has been carried out in accordance with the programme of work approved by the Council of the Institute. The work of the various committees has been carried out in accordance with the terms of reference assigned to them by the Council. The work of the various commissions has been carried out in accordance with the terms of reference assigned to them by the Council.

**PREFEITURA DO MUNICÍPIO DE CONGONHINHAS****SECRETARIA MUNICIPAL DE EDUCAÇÃO**

Quanto à informação sobre a não possibilidade de participação na análise das amostras, esta foi repassada pela secretaria de educação que não é responsável pela elaboração do edital, conforme troca de e-mails abaixo:

(43) 3554-1212/3554-1107 – Ramal 215 – educacao@congonhinhas.pr.gov.br

Rua Vereador Gerson Aparecido Borges, 446 – Centro, Congonhinhas, Paraná – CEP 86.320-000

www.congonhinhas.pr.gov.br

MEMORANDUM FOR THE RECORD

DATE: 10/15/54

RE: [Illegible]

[Illegible]

[Illegible]

[Illegible]

[Illegible]

[Illegible]

[Illegible]

[Illegible]

[Illegible]

[Illegible]

[Illegible]

**PREFEITURA DO MUNICÍPIO DE CONGONHINHAS**

SECRETARIA MUNICIPAL DE EDUCAÇÃO

De: Maria José Silva Moreira

[mailto:dmecong@yahoo.com.br]

Enviada em: quarta-feira, 29 de maio de 2024
11:28**Para:** DESK-SOP

<soprj@deskmoveis.com.br>

Assunto: Re: RES: RES: Solicitação de
Amostras - Congonhinhas

As amostras são Avaliadas pela comissão dentro do prazo estipulado no edital, a comissão é formada por funcionários e não tem horário específico para essa análise, mas é feita dentro do prazo e conforme o edital a empresa não acompanha esse processo.

Em 29 de mai. de 2024 10:21, DESK-SOP
<soprj@deskmoveis.com.br> escreveu:

Quanto ao acompanhar as avaliações das amostras? Poderia nos passar dia e horário para que nossa equipe possa estar presente?

Lidiane Lima

Setor de Órgão Público

Desk Móveis Escolares Ltda.

Telefone: (22) 97402-2751

(43) 3554-1212/3554-1107 – Ramal 215 – educacao@congonhinhas.pr.gov.br

Rua Vereador Gerson Aparecido Borges, 446 – Centro, Congonhinhas, Paraná – CEP 86.320-000

www.congonhinhas.pr.gov.br

1870

1870

1870

1870

1870

1870

1870

1870

1870

1870

1870

1870

1870

1870

1870

1870

1870

1870

1870

1870

1870

1870

1870

1870

1870

1870

1870

1870

1870

1870

1870

1870

1870

1870

1870

1870

1870

1870

1870

1870

1870

1870

1870

1870

1870

1870

1870

1870

1870

1870

1870

1870

1870

1870

1870

1870

1870

1870

1870

1870

1870

1870

1870

**PREFEITURA DO MUNICÍPIO DE CONGONHINHAS****SECRETARIA MUNICIPAL DE EDUCAÇÃO**

De: Departamento Mun. Educação
Congonhinhas

[mailto:dmecong@yahoo.com.br]

Enviada em: quarta-feira, 29 de maio de 2024

16:10

Para: DESK-SOP

<soprj@deskmoveis.com.br>

Assunto: Re: RES: RES: RES: Solicitação de Amostras - Congonhinhas

Boa Tarde, a comissão é responsável apenas pela análise das amostras, não sendo o edital de nossa responsabilidade, e fomos informados que a empresa não participa. Em nenhum momento tivemos a intenção de proibir, mas apenas seguir o que consta na documentação para evitar problemas futuros. Mas agora após análise ao edital percebemos que realmente consta que não apenas a empresa que entrega as amostras como também as demais participantes podem estar presentes, sendo assim após o recebimento das amostras enviaremos via memorando ao setor responsável a data e o horário previsto para publicação .

Atenciosamente, Maria José

Secretaria Municipal de Educação

Avenida São Paulo, nº 599

Congonhinhas - Paraná CEP 86.320-000

No entanto, o edital é soberano e em nenhum momento foi informado oficialmente que a empresa Desk ou qualquer outra empresa não poderiam acompanhar a avaliação das amostras. Conforme o edital no item 7.11.1, a empresa poderia (ou não) apresentar representante para avaliação. Todas as avaliações e convocações foram feitas conforme edital preconiza. Contudo, o mesmo em nenhum momento indica um
(43) 3554-1212/3554-1107 – Ramal 215 – educacao@congonhinhas.pr.gov.br

RECEIVED: [illegible] [illegible] [illegible]

[illegible text]

[illegible text]

[illegible text]



PREFEITURA DO MUNICÍPIO DE CONGONHINHAS

SECRETARIA MUNICIPAL DE EDUCAÇÃO

prazo mínimo para convocação (por exemplo, de 24 horas), conforme solicitado em troca de mensagens pela empresa Desk devido à sua distância com o município. Estas dificuldades devem ser arcadas pela empresa, tendo em vista que o município não pode ficar refém das particularidades de cada participante de licitação, buscando sim a celeridade no processo.

O que causa estranheza também é que a empresa incluiu no processo documento que possui assistência técnica na região do nosso município (em Londrina/PR, aproximadamente 100 km de distância) e da mesma forma não apresentou pessoal para análise das amostras. Imaginamos que em menos de 24 horas é possível designar uma procuração para acompanhar análise da empresa, tendo em vista que as mesmas eram da própria empresa e marca própria, logo a assistência técnica seria conhecedora da mesma caso surgisse alguma dúvida e esse não seria um empecilho da mesma representar a empresa.

(43) 3554-1212/3554-1107 – Ramal 215 – educacao@congonhinhas.pr.gov.br

Rua Vereador Gerson Aparecido Borges, 446 – Centro, Congonhinhas, Paraná – CEP 86.320-000

www.congonhinhas.pr.gov.br

1. The first part of the document discusses the importance of maintaining accurate records of all transactions and activities within the organization. This includes not only financial data but also operational and personnel records.

2. In order to ensure the integrity and reliability of these records, it is essential to implement robust internal controls and audit procedures. Regular audits should be conducted to identify any discrepancies or areas for improvement.

3. Furthermore, the document emphasizes the need for transparency and accountability in all reporting. Management should provide clear and concise information to stakeholders, ensuring that they are fully informed of the organization's performance and financial health.

4. Finally, it is crucial to invest in the training and development of staff to ensure they are equipped with the necessary skills and knowledge to manage the organization's records effectively.

5. The document concludes by reiterating the importance of these practices and encourages all employees to take ownership of their roles in maintaining the organization's records.

6. It is hoped that these guidelines will serve as a valuable reference for all those involved in the organization's operations and reporting.

7. The document is intended to provide a comprehensive overview of the organization's record-keeping policies and procedures.

8. For more information, please contact the relevant department or refer to the organization's internal policies.

Handwritten initials or mark.



PREFEITURA DO MUNICÍPIO DE CONGONHINHAS

SECRETARIA MUNICIPAL DE EDUCAÇÃO

Delta

PRODUTOS E SERVIÇOS LTDA

DECLARAÇÃO DE GARANTIA, ASSISTÊNCIA TÉCNICA E COMERCIALIZAÇÃO

À
 PREFEITURA DO MUNICÍPIO DE CONGONHINHAS/PR
 PREGÃO ELETRÔNICO Nº 90.013/2024
 PROCESSO ADMINISTRATIVO Nº 028/2024

A EMPRESA DELTA PRODUTOS E SERVIÇOS LTDA., SITUADA À ESTRADA DO PALMITAL, 5.000, PALMITAL, SAQUAREMA/RJ - CEP. 28.993-000, INSCRITA NO CADASTRO NACIONAL DE PESSOA JURÍDICA (C.N.P.J.) N.º 11.676.271/0001-88 E INSCRIÇÃO ESTADUAL (I.E) N.º 79.004.650, COMO FABRICANTE DO MOBILIÁRIO DA MARCA DESK, ATESTA E SE RESPONSABILIZA PELA GARANTIA, ASSISTÊNCIA TÉCNICA E COMERCIALIZAÇÃO DO MOBILIÁRIO A SER FORNECIDO PELA EMPRESA DESK MOVEIS ESCOLARES LTDA. - EPP, INSCRITA NO CNPJ SOB O N.º 00.739.822/0001-99, REFERENTE AO PREGÃO ELETRÔNICO Nº 90.013/2024, CONTRA DEFEITOS DE FABRICAÇÃO, POR UM PERÍODO DE 06 (SEIS) ANOS, A CONTAR DA EMISSÃO DO TERMO DE RECEBIMENTO DEFINITIVO. ACRESCENTA TRATAR-SE DE UM MATERIAL COM VIDA ÚTIL SUPERIOR A 10 (DEZ) ANOS, RESSALTANDO TAMBÉM QUE NÃO NOS RESPONSABILIZAMOS PELO MAU USO DO PRODUTO, EM VIRTUDE DE ATOS DE VANDALISMO E MÁ CONSERVAÇÃO.

DISPONDO DOS SERVIÇOS DE ASSISTÊNCIA TÉCNICA DURANTE O PERÍODO DE GARANTIA PELO 0800-7025800 / (22) 2664-4090 E E-MAIL assistencia@deltamoveis.com.br / sac@deltamoveis.com.br.

A EMPRESA POSSUI ASSISTENCIA TÉCNICA NO ENDEREÇO: AVENIDA DAS AMERICAS, 100, BLOCO 03, APT 203 - SAN FERNANDO - CONDOMINIO CAMBEZINHO I - LONDRINA/PR
 CEP: 86040-410

TELEFONE: (41) 9 9963-8966/9 9993-2425

CONTATO: NELSON OENNING JUNIOR CPF: 162.178.837-75 RG: 24.720.157-7 DIC/RJ

SAQUAREMA/RJ 15 DE MAIO DE 2024.

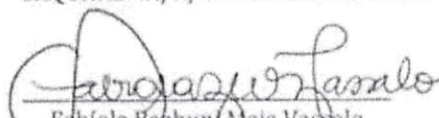
 Fabíola Bozhunt Maia Vassalo
 CPF: 006661407-40
 RG: 08320148-3
 Sócia Gerente

ESTRADA DO PALMITAL, Nº 5.000 – PALMITAL – SAQUAREMA/RJ – CEP: 28.993-000

TEL: (22) 2664-4090 E-MAIL: licitacao@deltamoveis.com.br

CNPJ: 11.676.271/0001-88 INSC. ESTADUAL: 79.004.650

01

(43) 3554-1212/3554-1107 – Ramal 215 – educacao@congonhinhas.pr.gov.br

Rua Vereador Gerson Aparecido Borges, 446 – Centro, Congonhinhas, Paraná – CEP 86.320-000

www.congonhinhas.pr.gov.br





PREFEITURA DO MUNICÍPIO DE CONGONHINHAS

SECRETARIA MUNICIPAL DE EDUCAÇÃO

As amostras da empresa Desk e da empresa H H FERREIRA foram analisadas pelas servidoras responsáveis e pela secretaria de educação em conjunto, mesmo que as mesmas não fossem designadas oficialmente para este fim, buscando que adquirissem produtos de qualidade e segurança para os usuários destes materiais. Não foi levado em consideração o valor final da proposta, mas sim se as mesmas atendem ou não às especificações e os laudos estavam de acordo com o solicitado pela secretaria requisitante; não se trata neste caso de dano ao erário, mas princípio de vinculação ao edital.

Em nenhum momento foi realizada alguma comunicação de forma sigilosa ou secreta, assim como fora informado pela representante. A convocação da empresa H H Ferreira ocorreu em diário oficial, com data, horário e local para todos que desejassem participar (Edição 267, Diário Oficial de Congonhinhas, página 46). Comparecem os interessados conforme publicado, sendo que a empresa Desk não encaminhou nenhum representante no horário previamente estabelecido.

Novamente, FORA DO HORÁRIO, a empresa teve acesso às amostras, já mexidas e manipuladas pelas servidoras responsáveis e pela secretaria de educação. Conforme o relatório de vários itens apontados as amostras não devem ser aprovadas.

O que mais nos causa estranheza é o seguinte: alegar ríspida receptividade e que a análise ocorreu de forma rápida e pressionada. Primeiro que segundo várias testemunhas presentes no momento, ríspido e com total falta de respeito foi do representante da empresa Desk com os servidores da prefeitura, principalmente com as servidoras responsáveis, esta que mesmo em momento à parte permitiu que o mesmo verificasse as amostras. Segundo que se esta análise tivesse ocorrido tão rapidamente, como o mesmo conseguiu tirar tantas fotos, com tantos detalhes.

Outro detalhe a acrescentar: somente com a chegada do documento é que descobrimos que a pessoa que se apresentou no município faz parte da empresa Desk, pois em nenhum momento o mesmo apresentou algum tipo de procuração para análise das amostras. É importante ressaltar que a empresa Desk, apesar de ter
(43) 3554-1212/3554-1107 – Ramal 215 – educacao@congonhinhas.pr.gov.br

The first part of the document discusses the importance of maintaining accurate records of all transactions. It emphasizes that every entry should be supported by a valid receipt or invoice. This ensures transparency and allows for easy verification of the data.

In the second section, the author details the various methods used to collect and analyze the data. This includes both manual and automated processes. The goal is to ensure that the information gathered is both comprehensive and reliable.

The third part of the document focuses on the challenges faced during the data collection process. It highlights the need for consistent communication and collaboration between different departments to overcome these obstacles.

Finally, the document concludes with a summary of the findings and recommendations for future work. It suggests that regular audits and updates to the data collection process are essential for maintaining the highest level of accuracy and integrity.

**PREFEITURA DO MUNICÍPIO DE CONGONHINHAS****SECRETARIA MUNICIPAL DE EDUCAÇÃO**

acusado servidoras responsáveis de tere realizado a análise da empresa H.H. Ferreira de forma "sigilosa", tinha um representante presente no município no período da análise, o qual esteve na prefeitura, conversou com a recepcionista, pediu informação sobre restaurante para almoçar, e mesmo assim não procurou o setor de licitação e nem a Secretaria de Educação, ou seja, poderia ter participado da análise da empresa concorrente, não fazendo por opção, visto que a data e horário foi publicado no diário oficial do município.

(43) 3554-1212/3554-1107 – Ramal 215 – educacao@congonhinhas.pr.gov.br

Rua Vereador Gerson Aparecido Borges, 446 – Centro, Congonhinhas, Paraná – CEP 86.320-000

www.congonhinhas.pr.gov.br



PREFEITURA DO MUNICÍPIO DE CONGONHINHAS
SECRETARIA MUNICIPAL DE EDUCAÇÃO

Diário Oficial Eletrônico

Congonhinhas - PR - Página 46

DE ACORDO COM A LEI MUNICIPAL Nº 971/2017 E ALTERAÇÕES.

ANO
2024

EDIÇÃO
Nº 267

CONGONHINHAS, 08 de Junho de 2024.

Assunto: Análise de Amostras do Pregão Eletrônico nº 90013/2024.

Venho através deste, informar a Vossa Senhoria, que o procedimento de avaliação das amostras será realizado dia onze de junho de dois mil e vinte quatro (11/06/2024) terça-feira às 09h00 no prédio da Sec. Municipal de Educação situada na Rua Vereador Gerson Aparecido Borges, nº 446, centro – Congonhinhas/PR.

Com o presente, encaminho a Vossa Senhoria,
 Atenciosamente,

Anna Gabriella Furlanetto Coelho Secretária Municipal de
 Educação Decreto Nº 3080 de 01/01/2021



Diário Oficial Assinado Eletronicamente com Certificado ICP-Brasil e Protocolado com carimbo de Tempo SCT – BRY PDDE. A Prefeitura Municipal de Congonhinhas, Estado do Paraná, dá garantia de autenticidade deste documento, desde que visualizado através do site: <http://www.congonhinhas.pr.gov.br/>

Arquivo assinado digitalmente
 Este documento eletrônico assinado digitalmente por PREFEITURA MUNICIPAL DE CONGONHINHAS/PR Modida Provisória 2200-2 do Art. 10º de 24-08-01 da ICP-Brasil.

Também é válido ressaltar a forma irônica e acusatória a qual o representante da empresa Desk, o senhor agiu com as servidoras responsáveis, fazendo insinuações descabíveis, sendo orientado a questionar formalmente após a publicação do relatório,

(43) 3554-1212/3554-1107 – Ramal 215 – educacao@congonhinhas.pr.gov.br

Rua Vereador Gerson Aparecido Borges, 446 – Centro, Congonhinhas, Paraná – CEP 86.320-000

... ..

... ..

... ..

... ..

... ..

... ..

... ..

... ..

... ..

... ..

... ..



PREFEITURA DO MUNICÍPIO DE CONGONHINHAS

SECRETARIA MUNICIPAL DE EDUCAÇÃO

como rege o edital. Ainda foi permitido que ele analisasse os itens, mesmo estando fora do horário agendado, refutando qualquer acusação de sigilo ou direcionamento.

O mesmo não é titular da empresa (pelo menos não apresentou documento de identificação, mesmo quando solicitado) e a procuração para representar a empresa entregue na documentação da licitação estava em nome da Senhora Andréia. Ou seja, mais um ponto a se citar que a empresa não cumpriu no certame: CHEGOU FORA DO HORÁRIO ESTABELECIDO, A PESSOA QUE SE APRESENTOU NÃO APRESENTOU DOCUMENTO DE IDENTIFICAÇÃO, além da grosseria que teve com as servidoras responsáveis (não podemos citar quem é esta pessoa pois o mesmo não se identificou).

Quanto às amostras:

DA DESCLASSIFICAÇÃO DA EMPRESA DESK:

Segundo avaliado, as amostras da empresa Desk apresentaram várias falhas, sendo estas:

1. Mesa conjunto professor: Edital pede mesa de 1000x600 BICOLOR; amostra apresentada foi 1200x80 sem ser bicolor
2. Conjunto escolar adulto: edital pede cadeira sem puxador, buraco ou vão para evitar acidentes; apresentaram duas cadeiras, ambas foras das medidas e com vão (buraco);
3. Item 08: edital pede bancos de refeitório sem marcas de recorte ou com parafusos a mostra; amostra apresentada é clara quanto aos parafusos à mostra;
4. Edital pede mesa de refeitório com 8 tampos de 600x500 multicolorida com bordas duplas e sem marcas de recorte ou parafusos à mostra. Amostra apresenta mesa com 3 tampos toda recortada e cheia de parafusos à mostra.

(43) 3554-1212/3554-1107 – Ramal 215 – educacao@congonhinhas.pr.gov.br

Rua Vereador Gerson Aparecido Borges, 446 – Centro, Congonhinhas, Paraná – CEP 86.320-000

RECEIVED THE SECRETARY OF THE ARMY
WASHINGTON, D. C.

TO THE SECRETARY OF THE ARMY
FROM THE SECRETARY OF THE ARMY

THE SECRETARY OF THE ARMY
WASHINGTON, D. C.

THE SECRETARY OF THE ARMY
WASHINGTON, D. C.

THE SECRETARY OF THE ARMY
WASHINGTON, D. C.

THE SECRETARY OF THE ARMY
WASHINGTON, D. C.

THE SECRETARY OF THE ARMY
WASHINGTON, D. C.

THE SECRETARY OF THE ARMY
WASHINGTON, D. C.

THE SECRETARY OF THE ARMY
WASHINGTON, D. C.

THE SECRETARY OF THE ARMY
WASHINGTON, D. C.

THE SECRETARY OF THE ARMY
WASHINGTON, D. C.

THE SECRETARY OF THE ARMY
WASHINGTON, D. C.

THE SECRETARY OF THE ARMY
WASHINGTON, D. C.

THE SECRETARY OF THE ARMY
WASHINGTON, D. C.

THE SECRETARY OF THE ARMY
WASHINGTON, D. C.



000519

PREFEITURA DO MUNICÍPIO DE CONGONHINHAS

SECRETARIA MUNICIPAL DE EDUCAÇÃO

5. Amostra igual para os itens 6 e 8;
6. Armário de 1800 com reforço paralelo e duplo nas bordas para maior resistência, repartido na parte superior, bipartido nas laterais, moduladas com placas 600x500 injetadas em resina de alto impacto com reforço duplo em toda a borda e com a logo do fabricante injetada. Portas e fundos compostos por placas de 600x400 injetadas em resina de alto impacto com reforço duplo em toda a borda. A amostra entregue estava toda mal acabada, mal recortada e com vários parafusos à mostra.
7. Cadeira estofada em courvim não lavável, com acabamento de tecido vazando.

Seguem fotos de alguns pontos principais das amostras apresentadas pela empresa Desk, analisando os itens foi constatado que os mesmos não apresentam o mínimo de segurança aos usuários, desse modo não atende os requisitos do edital:

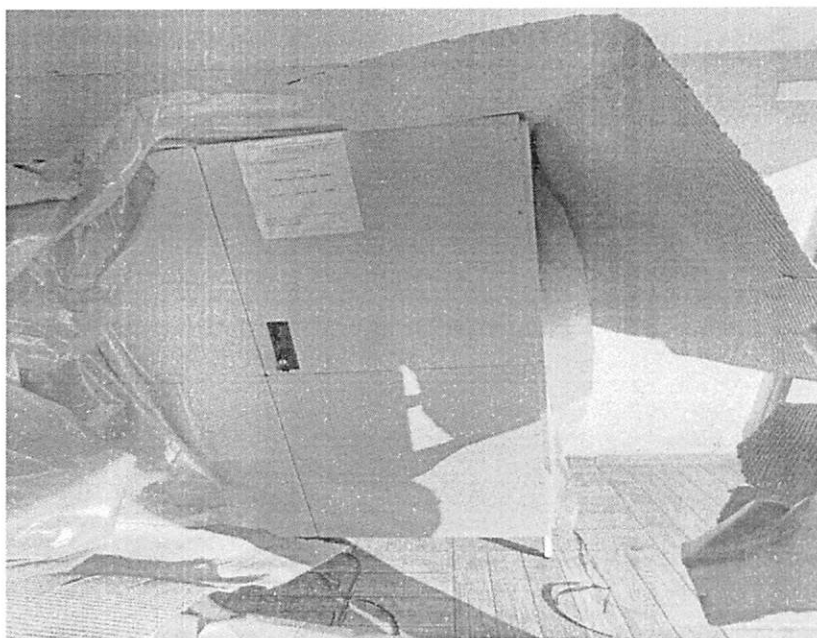

ITEM 5 – ARMÁRIO ALTO EM RESINA

(43) 3554-1212/3554-1107 – Ramal 215 – educacao@congonhinhas.pr.gov.br

Rua Vereador Gerson Aparecido Borges, 446 – Centro, Congonhinhas, Paraná – CEP 86.320-000

www.congonhinhas.pr.gov.br



PREFEITURA DO MUNICÍPIO DE CONGONHINHAS

SECRETARIA MUNICIPAL DE EDUCAÇÃO

A amostra apresentada contem placas recortadas sem borda dupla e com acabamento mal feito, ainda os parafusos estão visíveis. Portanto, não atendem os requisitos do edital.



Amostra com parafusos visíveis.

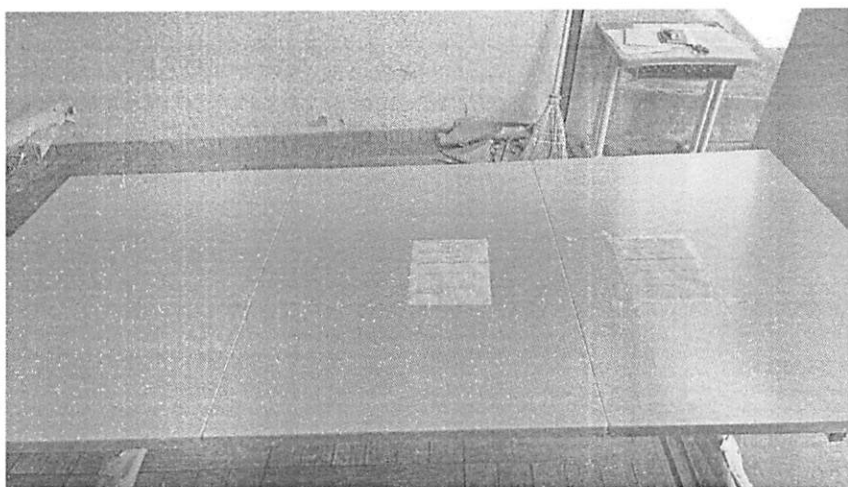

(43) 3554-1212/3554-1107 – Ramal 215 – educacao@congonhinhas.pr.gov.br

Rua Vereador Gerson Aparecido Borges, 446 – Centro, Congonhinhas, Paraná – CEP 86.320-000

1. The first part of the document discusses the importance of maintaining accurate records of all transactions.

2. It is essential to ensure that all data is entered correctly and that the system is regularly updated.

3. The second part of the document outlines the various methods used to collect and analyze data.

4. These methods include surveys, interviews, and focus groups, each with its own strengths and weaknesses.

5. The third part of the document describes the different types of data that can be collected and how they are used.

6. Quantitative data is used to measure the frequency and intensity of certain behaviors or attitudes.

7. Qualitative data, on the other hand, provides a deeper understanding of the reasons behind these behaviors and attitudes.

8. The fourth part of the document discusses the challenges of data collection and analysis.

9. These challenges include issues of reliability, validity, and bias, which must be carefully addressed.

10. The fifth part of the document provides a summary of the key findings and conclusions.

11. It is clear that data collection and analysis are essential for understanding human behavior and making informed decisions.

12. The final part of the document offers some suggestions for future research and practice.

13. These suggestions include the need for more rigorous methods and greater attention to ethical considerations.

14. In conclusion, data collection and analysis are vital tools for researchers and practitioners alike.

15. By following the guidelines outlined in this document, you can ensure that your data is accurate, reliable, and useful.

16. Thank you for reading this document. We hope it has been helpful and informative.

17. If you have any questions or comments, please contact us at [contact information].



PREFEITURA DO MUNICÍPIO DE CONGONHINHAS

SECRETARIA MUNICIPAL DE EDUCAÇÃO

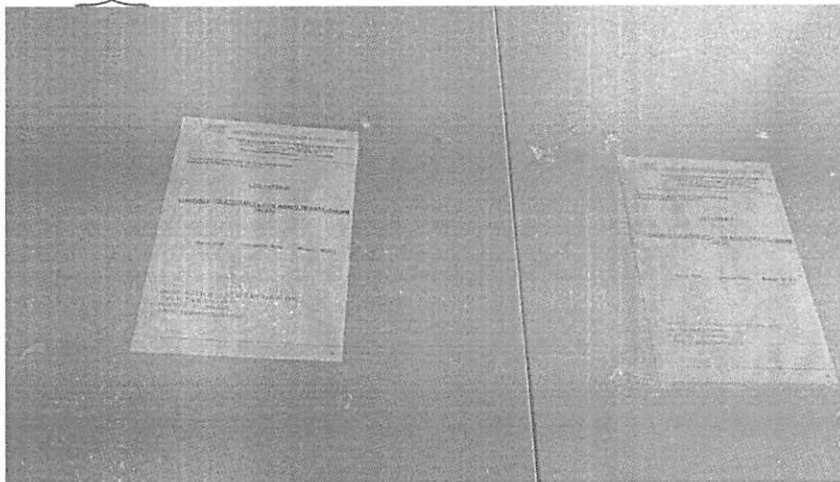

ITEM 6 E 8 -MESA LÚDICA INFANTIL

A empresa apresentou uma única amostra para os dois itens, porém o solicitado em edital contém medidas diferentes.

Item 6 – Mesa lúdica infantil com bancos 1800mm (modelo não foi apresentado). No edital consta as medidas de 1800x1000x640 composta por 6 tampos 600x500mm com a opção de ser multicolorida-lúdica.

Item 8 - Mesa lúdico infantil com bancos 2400mm (mesa apresentada). No edital consta as medidas de 2400x1000x590mm composta por 8 tampos 600x500mm dando a opção de ser multicolorida- lúdica, sem placas cortadas ou com marcas de recortes e sem parafusos visíveis. A mesa apresentada está fora do padrão solicitado. Conforme as fotos a seguir, possuem 3 tampos sem a opção de ser multicolorida. A mesa apresentada possui mal acabamento e 26 parafusos visíveis. Os bancos estão com mal acabamento e fora da especificação solicitada em edital.

(43) 3554-1212/3554-1107 – Ramal 215 – educacao@congonhinhas.pr.gov.br

Rua Vereador Gerson Aparecido Borges, 446 – Centro, Congonhinhas, Paraná – CEP 86.320-000



PREFEITURA DO MUNICÍPIO DE CONGONHINHAS

SECRETARIA MUNICIPAL DE EDUCAÇÃO

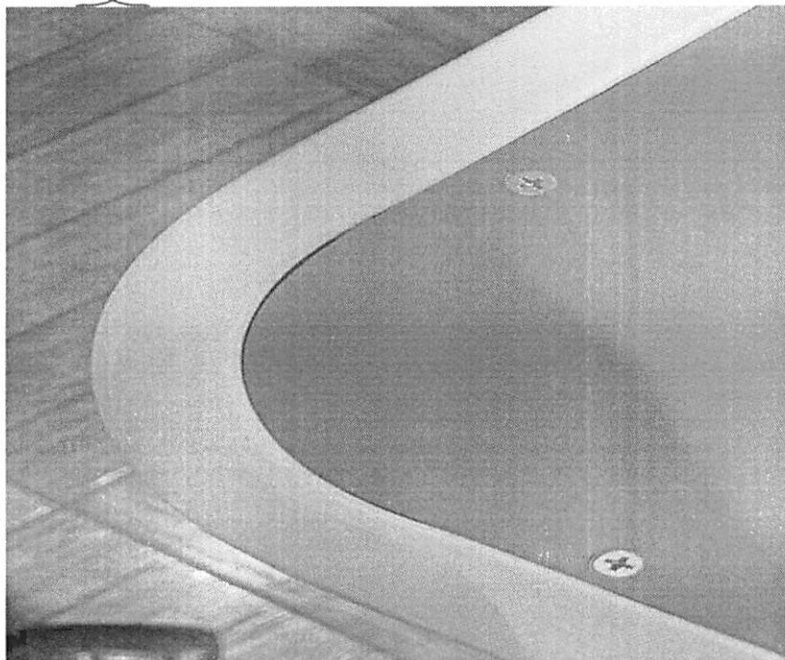

Parafusos visíveis.

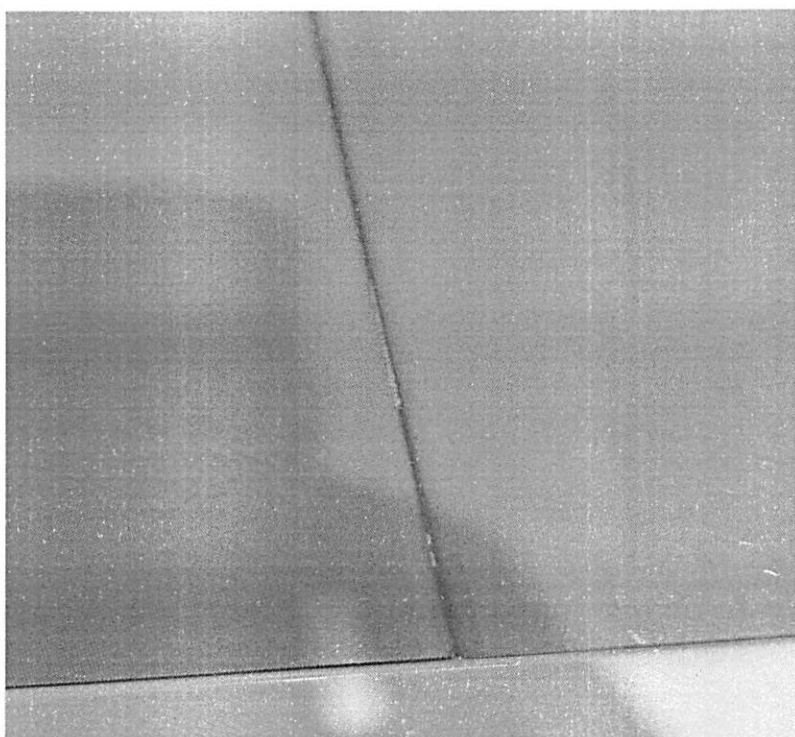

Borda da mesa lúdica sem acabamento.

(43) 3554-1212/3554-1107 – Ramal 215 -- educacao@congonhinhas.pr.gov.br

Rua Vereador Gerson Aparecido Borges, 446 – Centro, Congonhinhas, Paraná – CEP 86.320-000

www.congonhinhas.pr.gov.br

Handwritten initials/signature.

THE UNIVERSITY OF CHICAGO
DIVISION OF THE PHYSICAL SCIENCES
DEPARTMENT OF CHEMISTRY

REPORT OF THE
COMMISSION ON THE
STRUCTURE OF THE
ATOMIC NUCLEUS
AND THE
PROPERTIES OF
NUCLEAR MATTER

CHICAGO, ILLINOIS
1955



009523

PREFEITURA DO MUNICÍPIO DE CONGONHINHAS

SECRETARIA MUNICIPAL DE EDUCAÇÃO

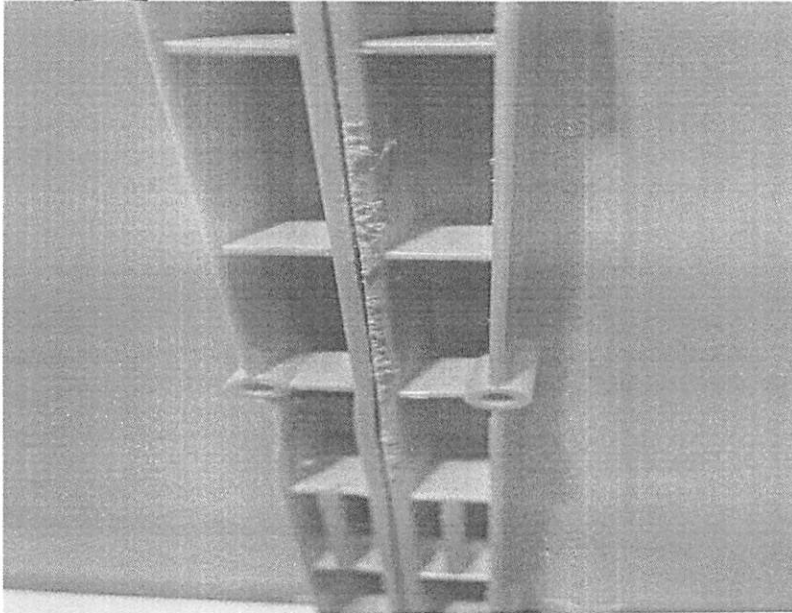

Parte inferior sem acabamento, marcas de recorte.

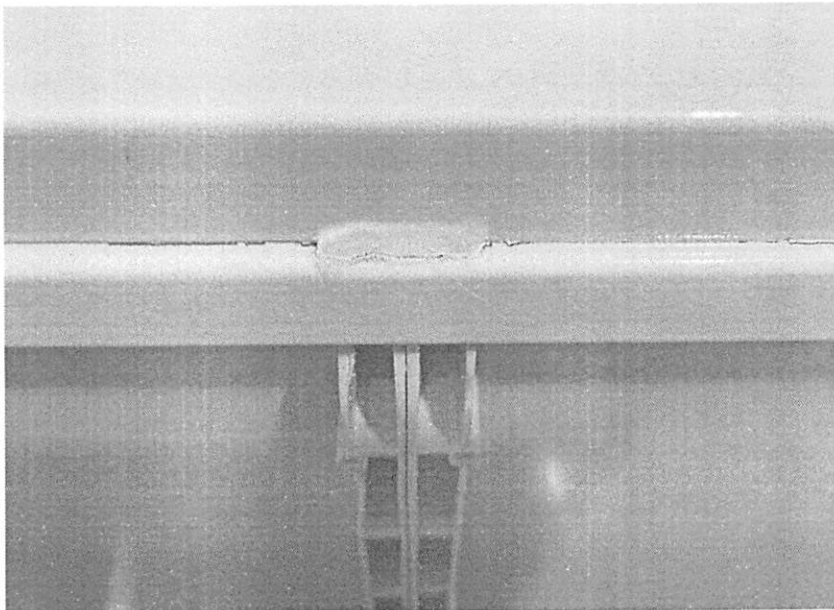

Soldas visíveis, sem acabamento.

(43) 3554-1212/3554-1107 – Ramal 215 – educacao@congonhinhas.pr.gov.br

Rua Vereador Gerson Aparecido Borges, 446 – Centro, Congonhinhas, Paraná – CEP 86.320-000

www.congonhinhas.pr.gov.br

Handwritten initials or signature.

1. The first part of the document discusses the importance of maintaining accurate records.

2. It then goes on to describe the various methods used to collect and analyze data.

3. The results of the study are presented in a series of tables and graphs.

4. Finally, the document concludes with a summary of the findings and some suggestions for future research.

5. The authors would like to thank the following people for their assistance:

6. This work was supported by a grant from the National Science Foundation.

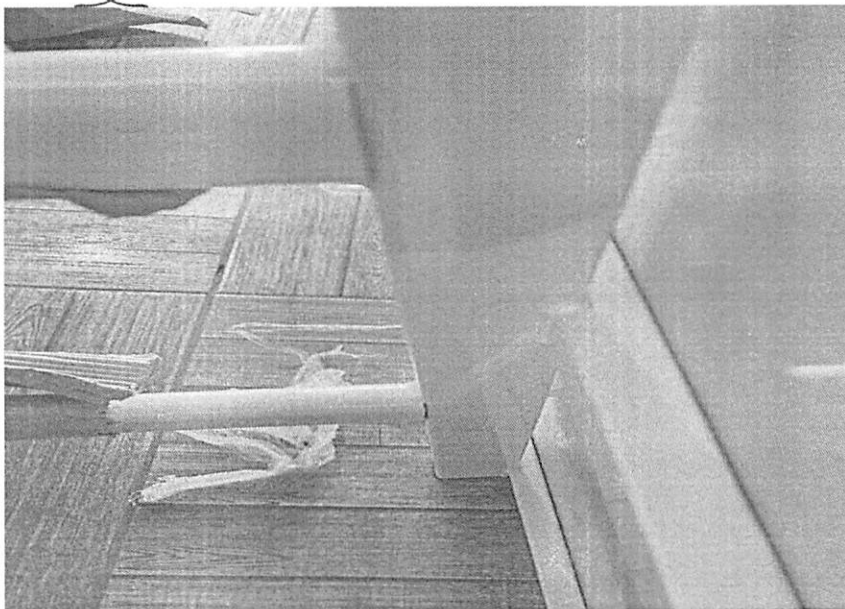
**PREFEITURA DO MUNICÍPIO DE CONGONHINHAS****SECRETARIA MUNICIPAL DE EDUCAÇÃO**

Soldas dos pés visíveis, sem acabamento.

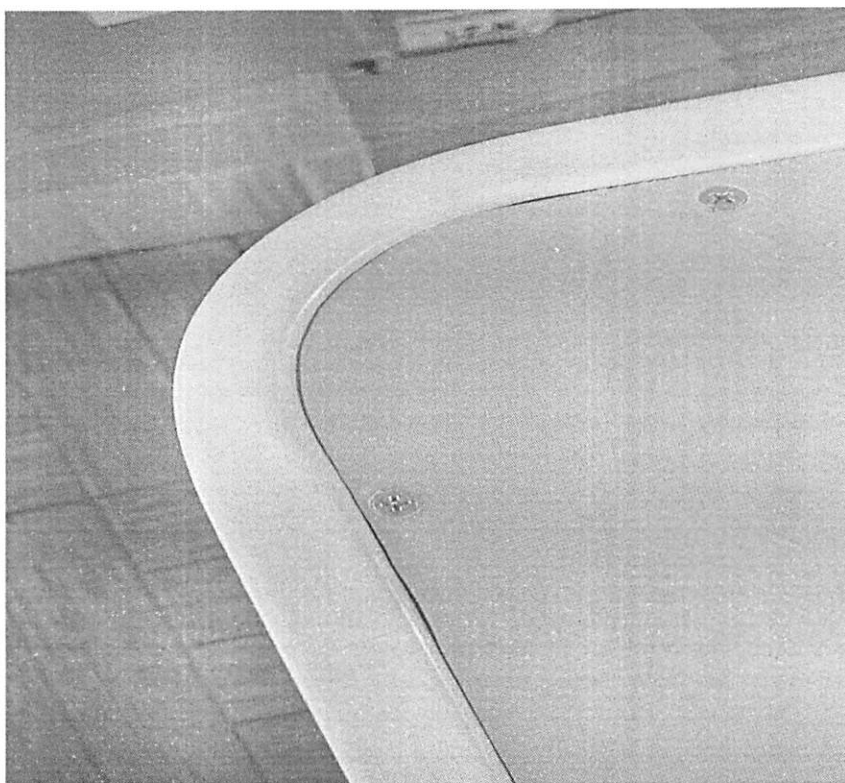

Parafusos visíveis, mesa sem acabamento.

(43) 3554-1212/3554-1107 – Ramal 215 – educacao@congonhinhas.pr.gov.br

Rua Vereador Gerson Aparecido Borges, 446 – Centro, Congonhinhas, Paraná – CEP 86.320-000

1941

1941

1941

1941



PREFEITURA DO MUNICÍPIO DE CONGONHINHAS

SECRETARIA MUNICIPAL DE EDUCAÇÃO

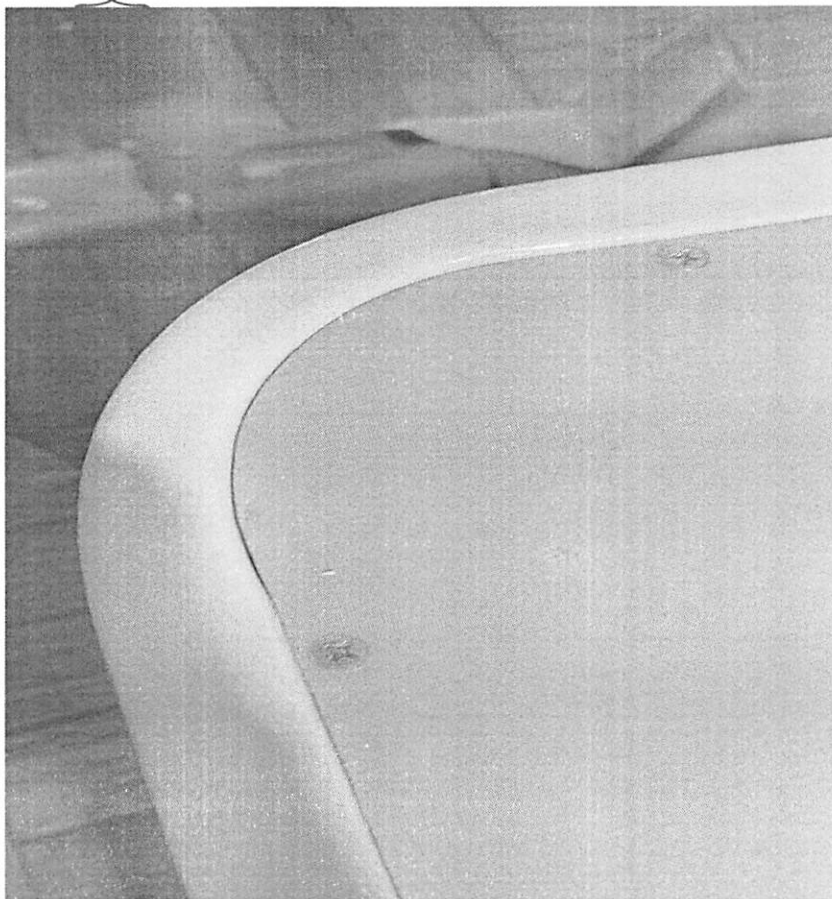

Parafusos visíveis, sem acabamento.

(43) 3554-1212/3554-1107 – Ramal 215 – educacao@congonhinhas.pr.gov.br

Rua Vereador Gerson Aparecido Borges, 446 – Centro, Congonhinhas, Paraná – CEP 86.320-000

Department of Health and Human Services
Washington, D.C. 20492

[The following text is extremely faint and illegible due to heavy noise and low contrast. It appears to be a multi-paragraph document.]

[The following text is extremely faint and illegible due to heavy noise and low contrast. It appears to be a multi-paragraph document.]

[The following text is extremely faint and illegible due to heavy noise and low contrast. It appears to be a multi-paragraph document.]

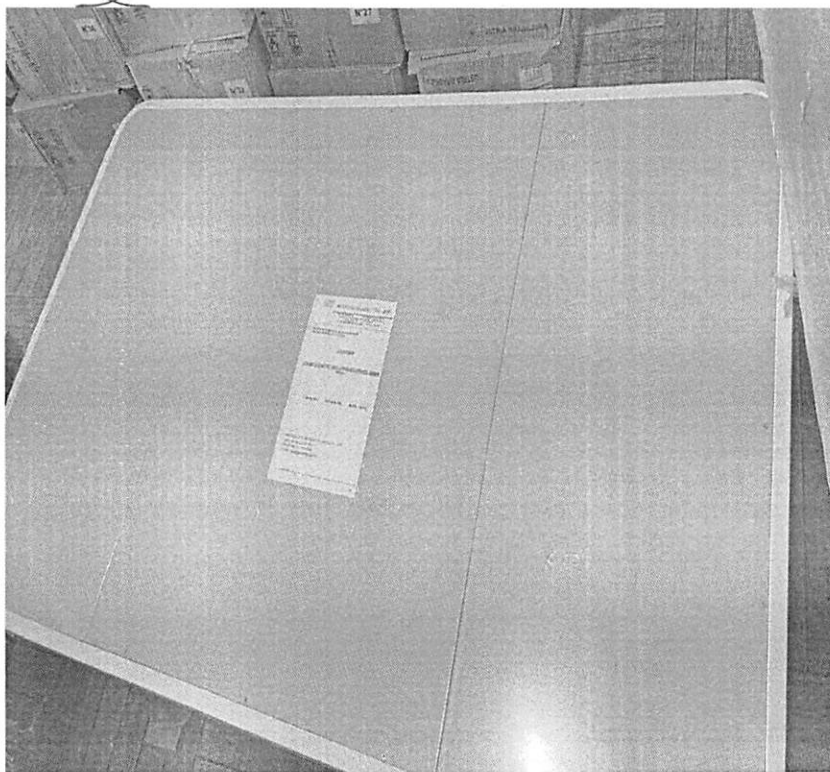
**PREFEITURA DO MUNICÍPIO DE CONGONHINHAS****SECRETARIA MUNICIPAL DE EDUCAÇÃO**

Mesa lúdico apresentada com 3 tampos, o solicitado em edital era foram 6 ou 8 tampos e com medidas divergentes.

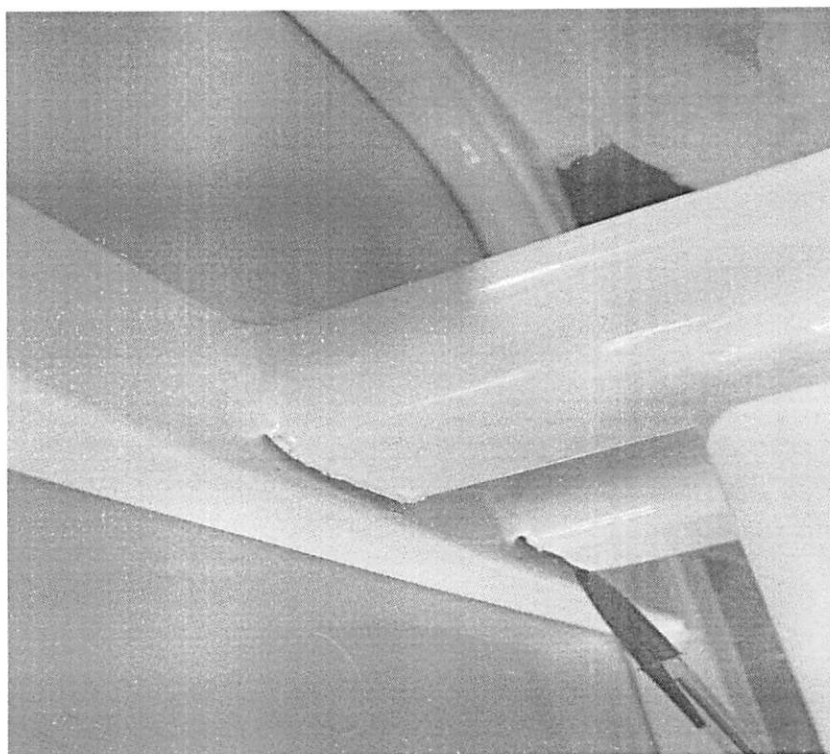

(43) 3554-1212/3554-1107 – Ramal 215 – educacao@congonhinhas.pr.gov.br

Rua Vereador Gerson Aparecido Borges, 446 – Centro, Congonhinhas, Paraná – CEP 86.320-000

THE UNIVERSITY OF CHICAGO
DEPARTMENT OF CHEMISTRY

REPORT OF THE
COMMISSIONERS OF THE
SCHOOL OF THE ARTS
AND SCIENCES
FOR THE YEAR
1901-1902

CHICAGO, ILLINOIS
1902

THE UNIVERSITY OF CHICAGO
DEPARTMENT OF CHEMISTRY
REPORT OF THE
COMMISSIONERS OF THE
SCHOOL OF THE ARTS
AND SCIENCES
FOR THE YEAR
1901-1902

CHICAGO, ILLINOIS
1902

**PREFEITURA DO MUNICÍPIO DE CONGONHINHAS****SECRETARIA MUNICIPAL DE EDUCAÇÃO**

Parte inferior do banco com vãos na solda, sem acabamento.

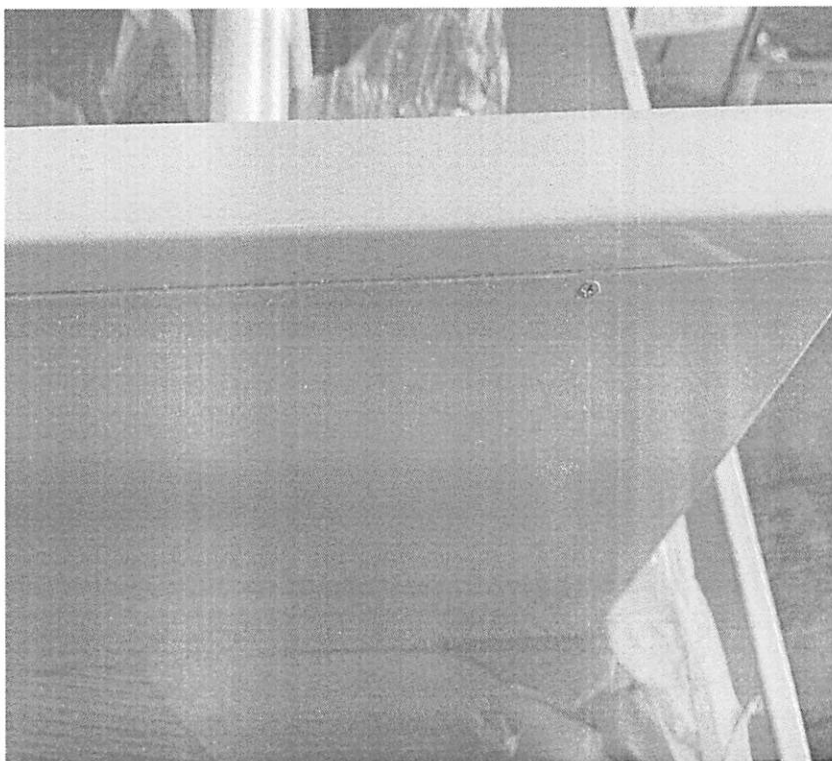

Bancos com parafusos visíveis.

(43) 3554-1212/3554-1107 – Ramal 215 – educacao@congonhinhas.pr.gov.br

Rua Vereador Gerson Aparecido Borges, 446 – Centro, Congonhinhas, Paraná – CEP 86.320-000

MEMORANDUM FOR THE RECORD
SUBJECT: [Illegible]

[The main body of the document contains several paragraphs of text that are almost entirely illegible due to extreme noise and poor scan quality.]

Very truly yours,
[Illegible Signature]
[Illegible Title]

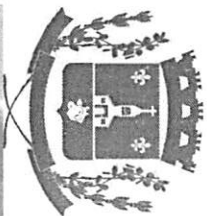

PREFEITURA DO MUNICÍPIO DE CONGONHINHAS
SECRETARIA MUNICIPAL DE EDUCAÇÃO



Bancos com rebarbas da solda.

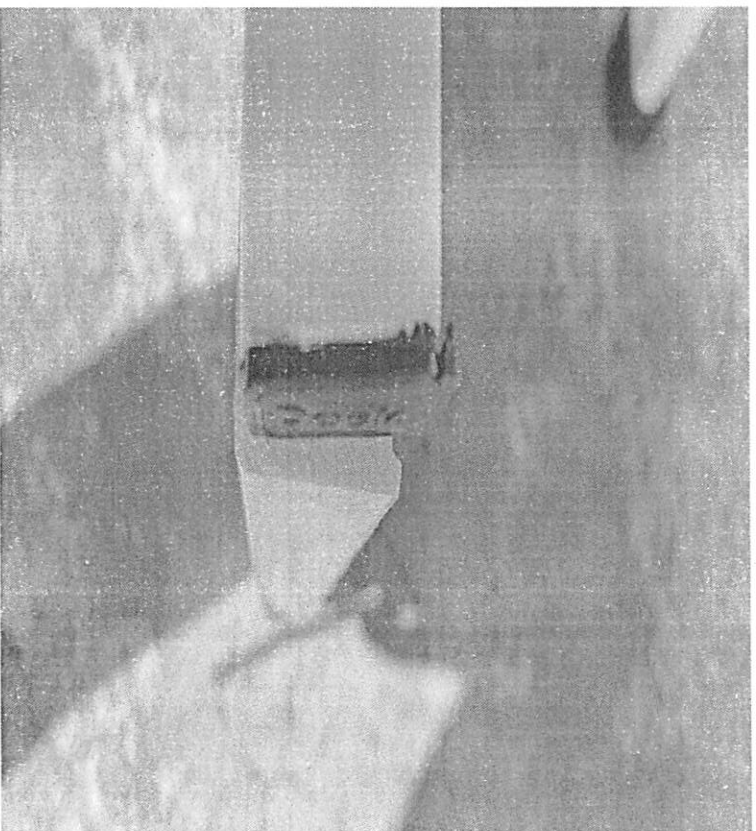

(43) 3554-1212/3554-1107 – Ramal 215 – educacao@congonhinhas.pr.gov.br

Rua Vereador Gerson Aparecido Borges, 446 – Centro, Congonhinhas, Paraná – CEP 86.320-000

www.congonhinhas.pr.gov.br

... ..



... ..

... ..

**PREFEITURA DO MUNICÍPIO DE CONGONHINHAS****SECRETARIA MUNICIPAL DE EDUCAÇÃO**

Recorte maior que a estrutura.

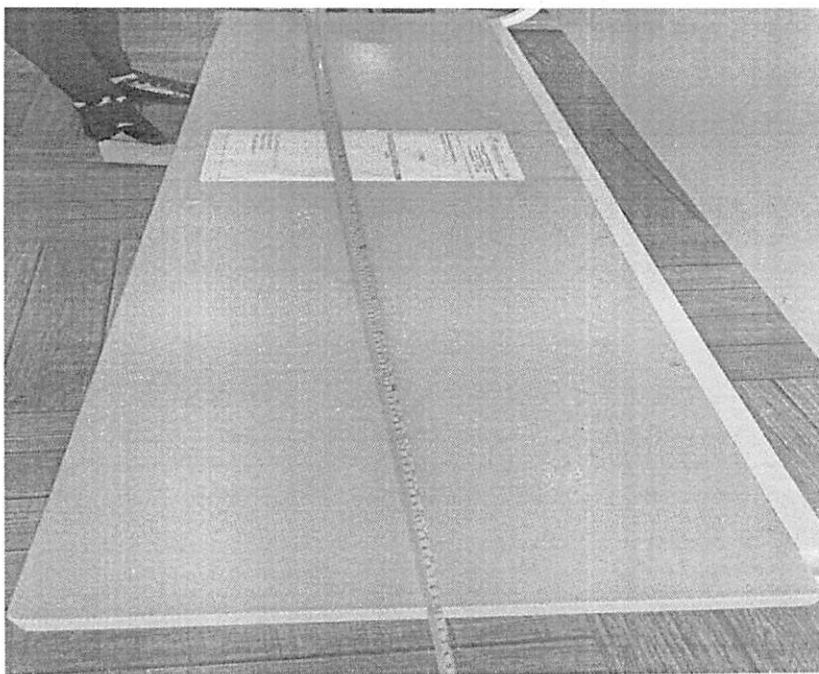

Recorte maior que a estrutura, parafusos visíveis.

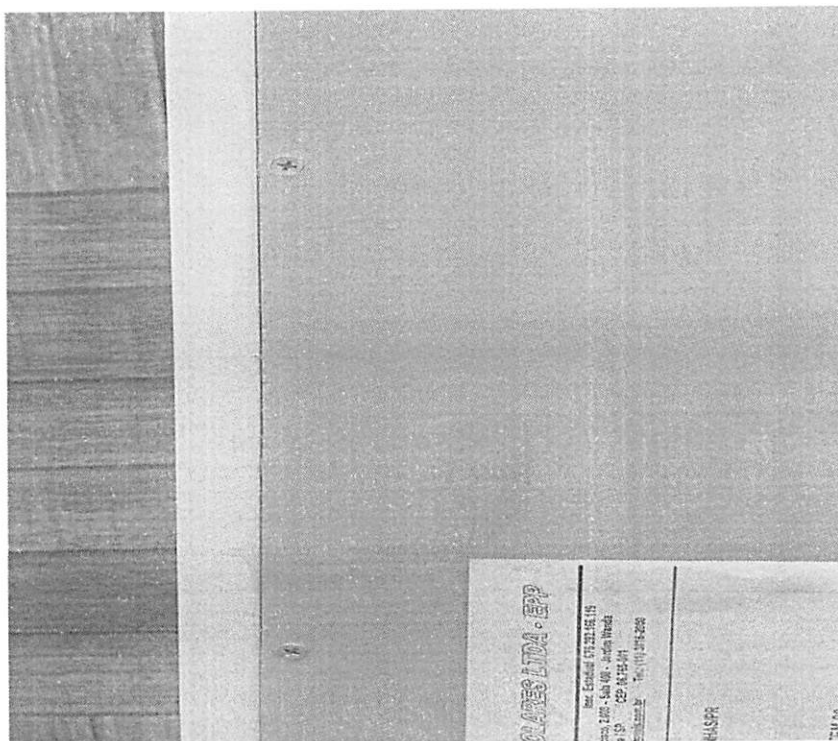

Mal acabamento, parafusos visíveis.

(43) 3554-1212/3554-1107 – Ramal 215 – educacao@congonhinhas.pr.gov.br

Rua Vereador Gerson Aparecido Borges, 446 – Centro, Congonhinhas, Paraná – CEP 86.320-000

THE UNIVERSITY OF CHICAGO
DEPARTMENT OF CHEMISTRY

REPORT OF THE
COMMISSION ON THE
ORGANIZATION OF THE
DEPARTMENT OF CHEMISTRY
AND THE
SCHOOL OF CHEMISTRY

1. INTRODUCTION
2. THE DEPARTMENT OF CHEMISTRY
3. THE SCHOOL OF CHEMISTRY
4. RECOMMENDATIONS

APPENDIX A
APPENDIX B
APPENDIX C



PREFEITURA DO MUNICÍPIO DE CONGONHINHAS

SECRETARIA MUNICIPAL DE EDUCAÇÃO

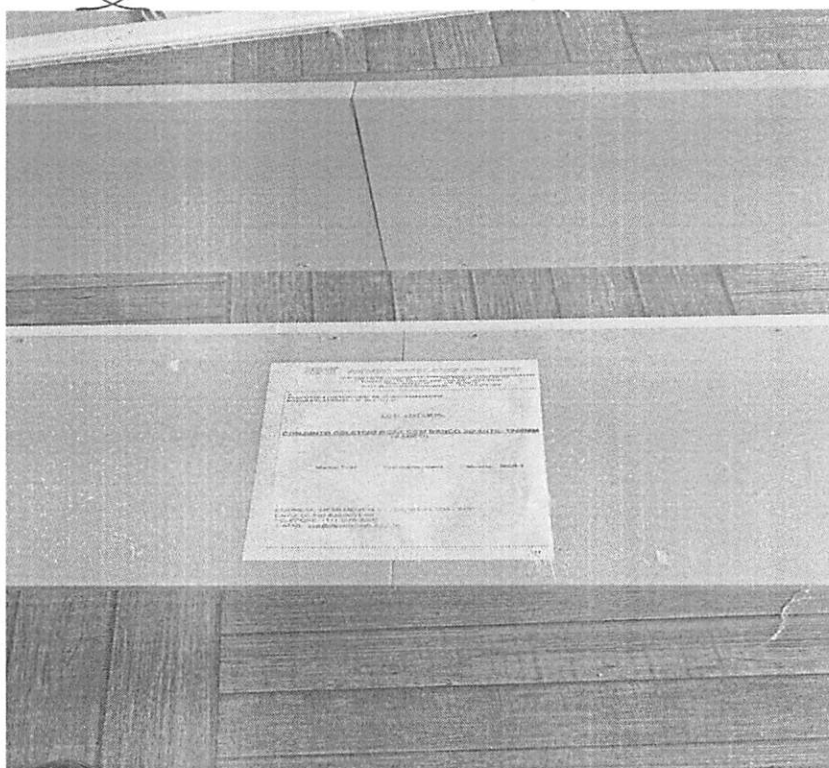

Parafusos visíveis e mal acabamento.

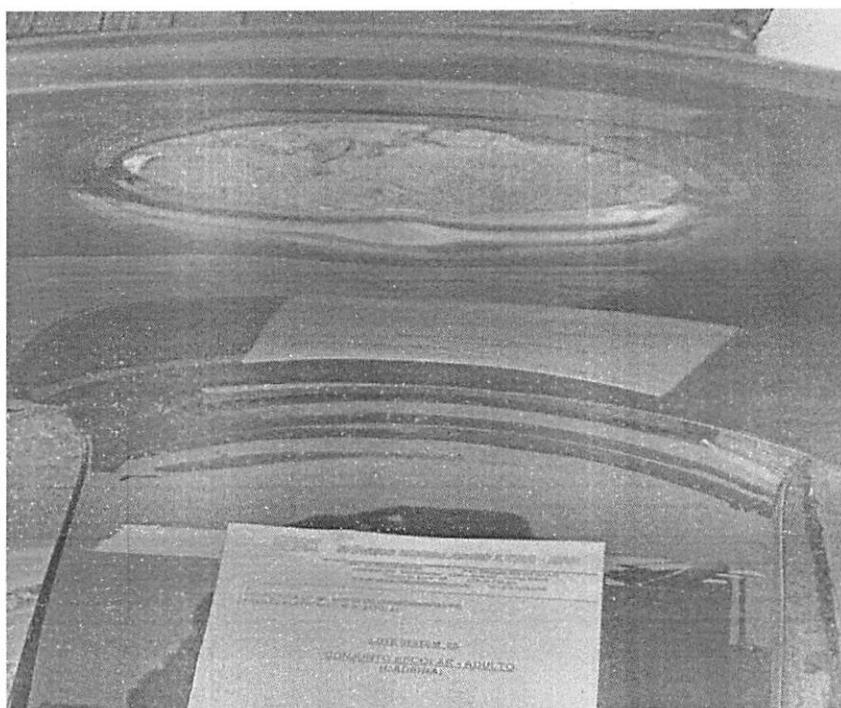

Cadeira com pegador e vão divergente da solicitação do edital.

(43) 3554-1212/3554-1107 – Ramal 215 – educacao@congonhinhas.pr.gov.br

Rua Vereador Gerson Aparecido Borges, 446 – Centro, Congonhinhas, Paraná – CEP 86.320-000

MEMORANDUM FOR THE RECORD

DATE: 10/15/57

MEMORANDUM FOR THE RECORD

DATE: 10/15/57

000531



PREFEITURA DO MUNICÍPIO DE CONGONHINHAS

SECRETARIA MUNICIPAL DE EDUCAÇÃO

(43) 3554-1212/3554-1107 – Ramal 215 – educacao@congonhinhas.pr.gov.br

Rua Vereador Gerson Aparecido Borges, 446 – Centro, Congonhinhas, Paraná – CEP 86.320-000

www.congonhinhas.pr.gov.br

Two handwritten signatures or initials are present in the bottom right corner of the page. The first appears to be a stylized 'W' or similar character, and the second is a more complex, cursive signature.

MEMORANDUM FOR THE RECORD

DATE: 12/08/08

TO: [Illegible]

FROM: [Illegible]

SUBJECT: [Illegible]

[The following text is extremely faint and illegible due to heavy noise and low contrast. It appears to be a multi-paragraph memorandum.]

APPROVED: [Illegible Signature]

DATE: [Illegible]



PREFEITURA DO MUNICÍPIO DE CONGONHINHAS

SECRETARIA MUNICIPAL DE EDUCAÇÃO

O edital descreve que a cadeira deve ser em substância plástica de alta resistência e flexível, ergonômica atendendo as normas da ABNT 14006 com assento medindo no mínimo 420mm de largura e 420mm de profundidade, interligado ao encosto sem separação, buracos ou frestas, evitando quebras. O móvel apresentado não atende os requisitos.

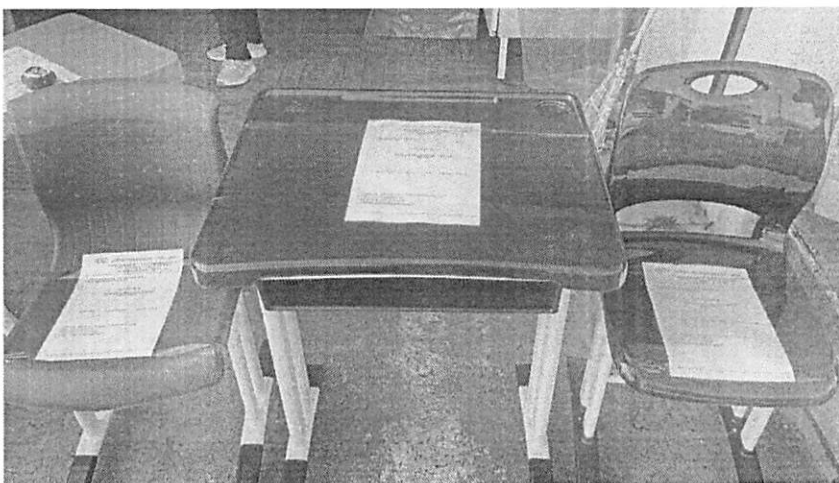

Cadeira com pegador e vão divergente da solicitação do edital.

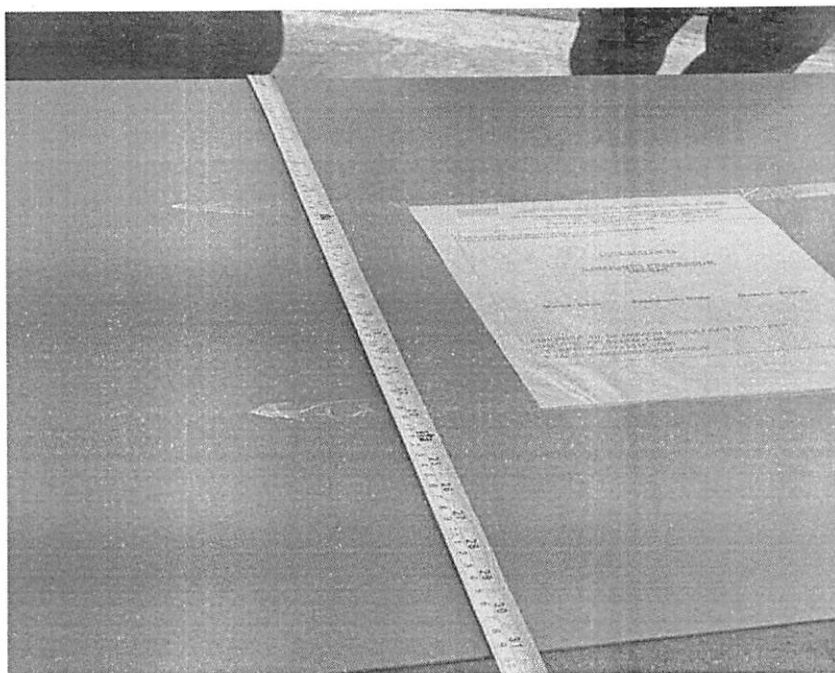

(43) 3554-1212/3554-1107 – Ramal 215 – educacao@congonhinhas.pr.gov.br

Rua Vereador Gerson Aparecido Borges, 446 – Centro, Congonhinhas, Paraná – CEP 86.320-000

1. The first part of the document discusses the importance of maintaining accurate records of all transactions. It emphasizes that this is crucial for the company's financial health and for providing reliable information to stakeholders.

2. The second part of the document outlines the specific procedures for recording transactions. It details the steps from identifying a transaction to entering it into the accounting system, ensuring that all necessary details are captured and verified.

3. The third part of the document discusses the role of internal controls in ensuring the accuracy of the records. It highlights the importance of segregation of duties, regular reconciliations, and the use of standardized forms to minimize errors and prevent fraud.

4. The final part of the document provides a summary of the key points and offers recommendations for improving the recording process. It stresses the need for ongoing training and monitoring to ensure that the system remains effective and up-to-date.



PREFEITURA DO MUNICÍPIO DE CONGONHINHAS

SECRETARIA MUNICIPAL DE EDUCAÇÃO

Mesa de professor apresentada com medidas 1200x800 com tampo único sem a opção de ser bi-color.

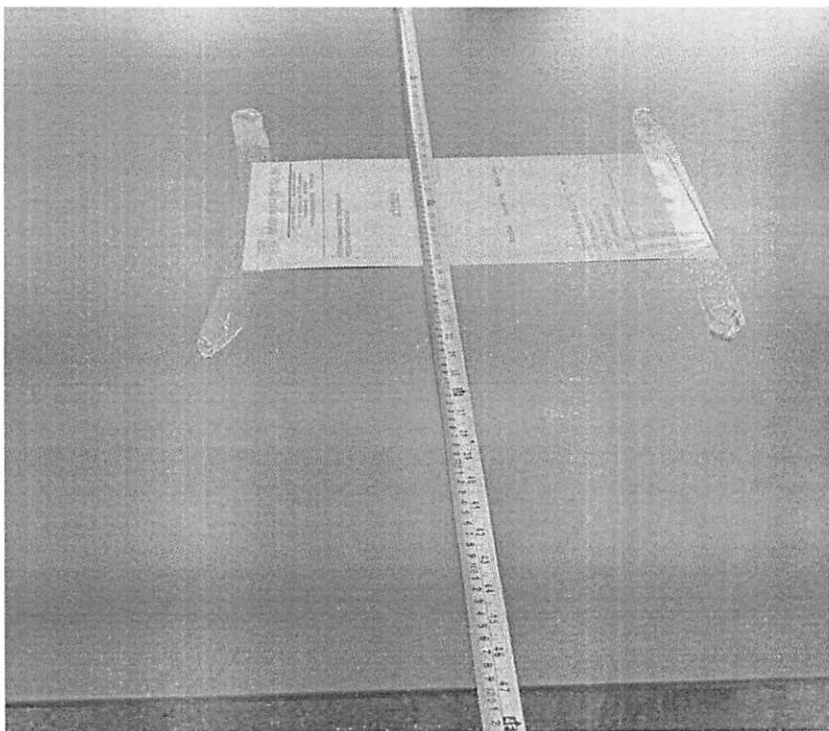

Edital solicita conjunto professor com mesa confeccionada em resina de alto impacto bi-color e tampo medindo 1000x600x760mm, com reforço paralelo e duplo nas bordas para maior resistência. O móvel apresentado possui tampo único.

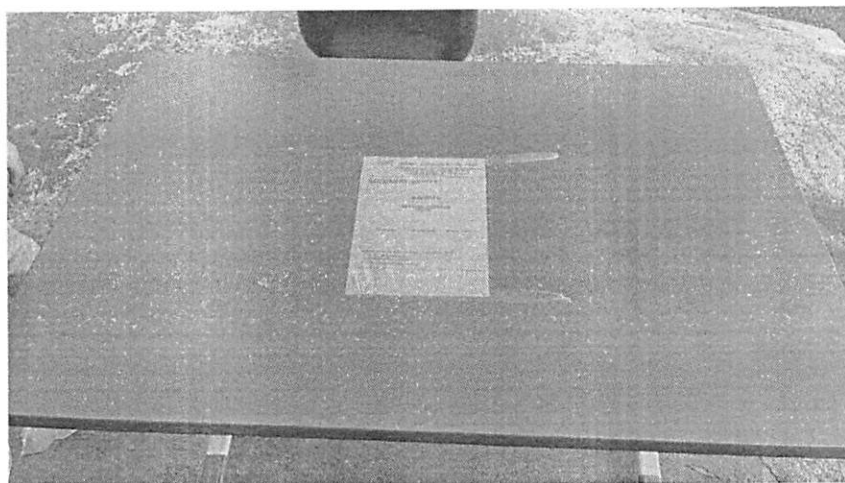

Mesa de professor fora do padrão solicitado.

(43) 3554-1212/3554-1107 – Ramal 215 – educacao@congonhinhas.pr.gov.br

Rua Vereador Gerson Aparecido Borges, 446 – Centro, Congonhinhas, Paraná – CEP 86.320-000

... ..
... ..
... ..

... ..
... ..
... ..

... ..
... ..
... ..

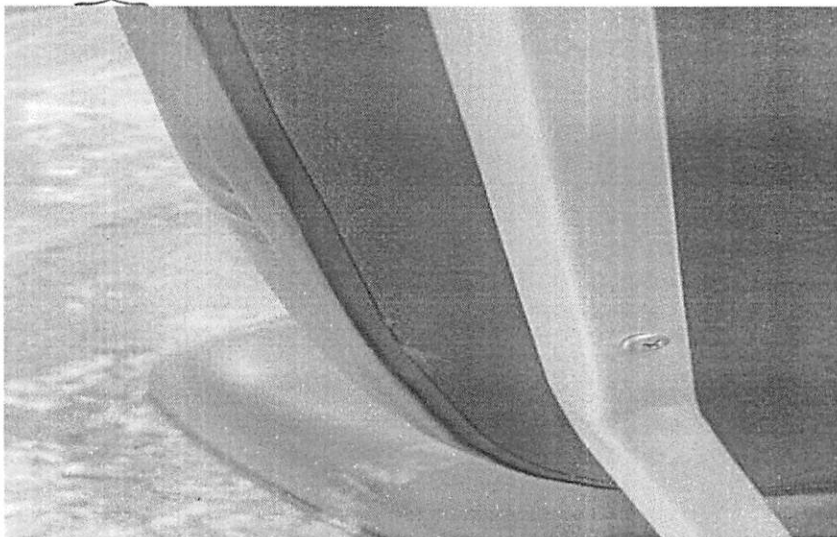
**PREFEITURA DO MUNICÍPIO DE CONGONHINHAS****SECRETARIA MUNICIPAL DE EDUCAÇÃO**

Cadeira de Professor apresentada em courvim não lavável, fora do padrão solicitado em edital. NO edital consta cadeira monobloco injetada em poliuretano pele integral tipo skin com 30mm de espessura.



Cadeira do professor fora do padrão solicitado em edital.

(43) 3554-1212/3554-1107 – Ramal 215 – educacao@congonhinhas.pr.gov.br

Rua Vereador Gerson Aparecido Borges, 446 – Centro, Congonhinhas, Paraná – CEP 86.320-000

Very faint, illegible text at the top of the page.

Very faint, illegible text in the middle section of the page.

Very faint, illegible text in the lower middle section of the page.

Very faint, illegible text at the bottom of the page.

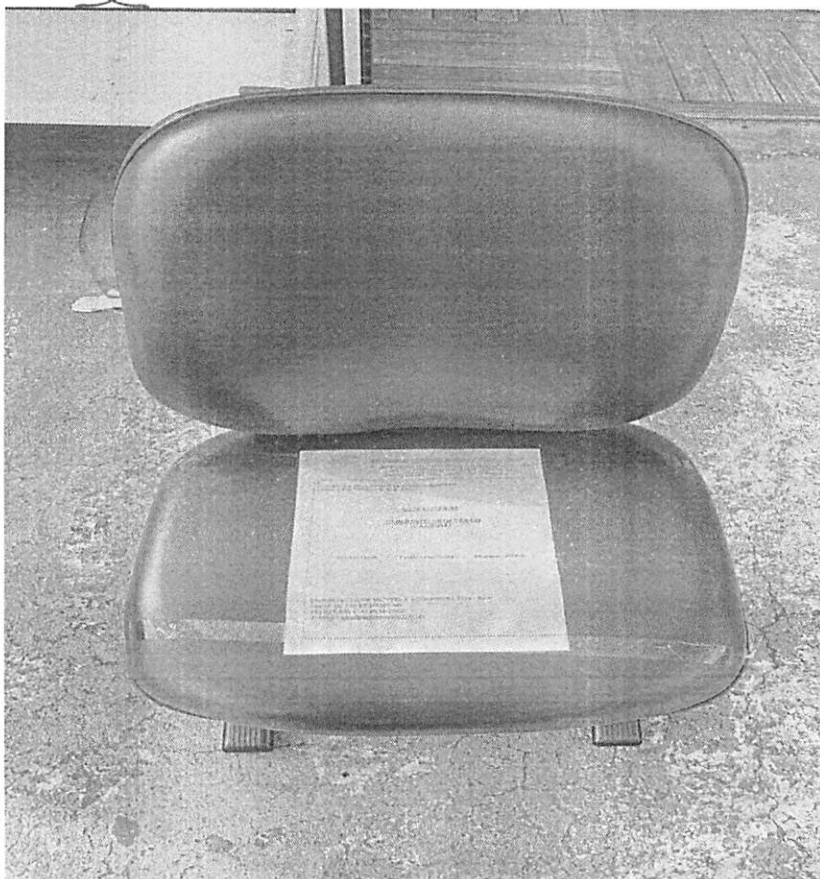
**PREFEITURA DO MUNICÍPIO DE CONGONHINHAS****SECRETARIA MUNICIPAL DE EDUCAÇÃO**

Cadeira estofada em courvim não lavável, com acabamento de tecido vazando.

Quanto às amostras apresentadas pela empresa H H FERREIRA, da marca DMX, verifica-se o seguinte quanto aos questionamentos realizados pela empresa Desk

1. Foi citado que as ponteiros não estavam encaixando, no entanto isto não foi verificado na amostra apresentada;
2. Quanto ao vão na estrutura, trata-se de uma área curva, fica impossível prender o dedo; além disso o conjunto possui certificação;
3. Vão da mesa e do porta livros estão de acordo com o conjunto certificado; (podemos citar neste item que as amostras da empresa Desk também apresentavam o mesmo vão e estes foram desconsiderados também não serem considerados de risco);

(43) 3554-1212/3554-1107 – Ramal 215 – educacao@congonhinhas.pr.gov.br

Rua Vereador Gerson Aparecido Borges, 446 – Centro, Congonhinhas, Paraná – CEP 86.320-000

1. The first part of the document discusses the importance of maintaining accurate records of all transactions and activities. It emphasizes that this is essential for ensuring transparency and accountability in the organization's operations.

2. The second part of the document outlines the various methods and tools used to collect and analyze data. It highlights the need for consistent data collection procedures and the use of advanced analytical techniques to derive meaningful insights from the data.

3. The third part of the document focuses on the role of technology in data management and analysis. It discusses how modern software solutions can streamline data collection, storage, and processing, thereby improving efficiency and reducing the risk of errors.

4. The fourth part of the document addresses the challenges associated with data security and privacy. It stresses the importance of implementing robust security measures to protect sensitive information and ensure compliance with relevant regulations.

5. The fifth part of the document discusses the importance of data quality and the need for regular monitoring and validation. It notes that high-quality data is crucial for making accurate and reliable decisions based on the analysis.

6. The sixth part of the document explores the various applications of data analysis in different industries. It provides examples of how data-driven insights can be used to optimize performance, identify trends, and inform strategic decision-making.

7. The seventh part of the document discusses the future of data analysis and the emerging trends in the field. It mentions the increasing use of artificial intelligence and machine learning to enhance data processing capabilities and uncover hidden patterns.

8. The eighth part of the document concludes by summarizing the key points discussed throughout the document. It reiterates the importance of data in driving organizational success and the need for a data-driven culture.

9. The ninth part of the document provides a list of references and resources for further reading. It includes books, articles, and online resources that offer more detailed information on the topics discussed in the document.

10. The tenth part of the document discusses the importance of data literacy and the need for training and education. It emphasizes that all employees should have a basic understanding of data and how to use it effectively in their work.

11. The eleventh part of the document discusses the importance of data governance and the need for clear policies and procedures. It notes that effective data governance is essential for ensuring the integrity and security of the organization's data assets.

12. The twelfth part of the document discusses the importance of data ethics and the need for responsible data use. It emphasizes that organizations should be transparent about their data practices and respect the privacy and rights of individuals.

13. The thirteenth part of the document discusses the importance of data collaboration and the need for sharing information across departments and organizations. It notes that data collaboration can lead to new insights and improved decision-making.



PREFEITURA DO MUNICÍPIO DE CONGONHINHAS

SECRETARIA MUNICIPAL DE EDUCAÇÃO

4. Respingos foram pontuais em áreas não úteis do produto; considerando ser esta somente uma amostra (e esta não ser uma falha que cause risco de saúde e segurança), no recebimento de aquisição caso aconteça esta mesma falha o produto será devolvido para troca;
5. Banco com fixação em pontos específicos para isso, sem recortes nas peças e parafusos aparentes como pede o edital; produto com 1 único parafuso em todas as peças com aperto excessivo;
6. Fundo do armário com fixação deficiente: não localizado pelas servidoras responsáveis;
7. Ponteira mal fixada: ponteira estava fixada;
8. Rebarbas nos componentes: não verificado pelas servidoras responsáveis;
9. Estrutura com pouca sustentação: está de acordo com o edital, foto não está de acordo com a análise realizada pelas servidoras;
10. Cadeira repleta de bolhas: presente em local inferior do assento, que não altera a qualidade do material.
11. Porta desalinhada: assim como o armário da empresa Desk o armário da empresa H H FERREIRA, quando colocado na rampa, gerou esta variação; assim que colocada em nível do solo foi corrigida a falha;
12. Tubos com ausência de soldas: tubos com soldas nas partes necessárias, atendendo a qualidade pretendida;
13. Estrutura com tinta líquida: aparentemente a tinta apresenta qualidade de pintura eletrostática, qualidade superior à tinta líquida;
14. Fitas coladas na sessão da amostra não estavam conforme alegado pela empresa Desk
15. Placas cortadas e mal acabadas: imagem e produto não refletem o posicionamento da empresa;

Seguem fotos de alguns pontos principais das amostras da empresa H H Ferreira que julgamentos primordiais para segurança dos usuários:

(43) 3554-1212/3554-1107 – Ramal 215 – educacao@congonhinhas.pr.gov.br

Rua Vereador Gerson Aparecido Borges, 446 – Centro, Congonhinhas, Paraná – CEP 86.320-000

The first part of the document discusses the importance of maintaining accurate records and the role of the committee in overseeing the process. It highlights the need for transparency and accountability in all actions taken.

The second section details the specific steps and procedures that must be followed to ensure compliance with the relevant regulations. It emphasizes the importance of thorough documentation and regular communication between all parties involved.

The third part of the document addresses the challenges and potential obstacles that may arise during the implementation phase. It offers practical advice and strategies to overcome these challenges and ensure the successful completion of the project.

Finally, the document concludes with a summary of the key findings and recommendations. It reiterates the commitment to high standards of performance and the ongoing support provided by the committee.



PREFEITURA DO MUNICÍPIO DE CONGONHINHAS

SECRETARIA MUNICIPAL DE EDUCAÇÃO

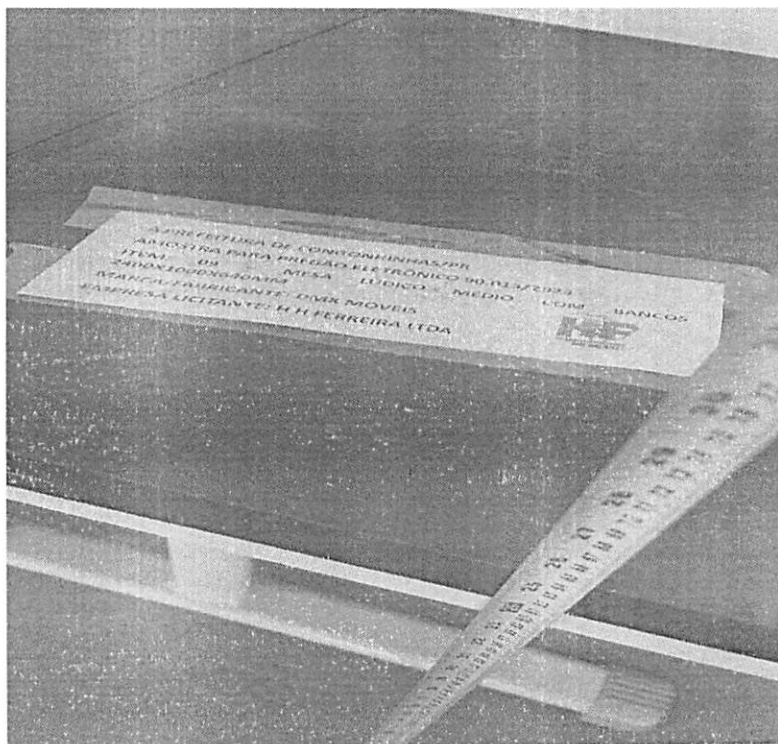

Altura mínima atendida 640mm

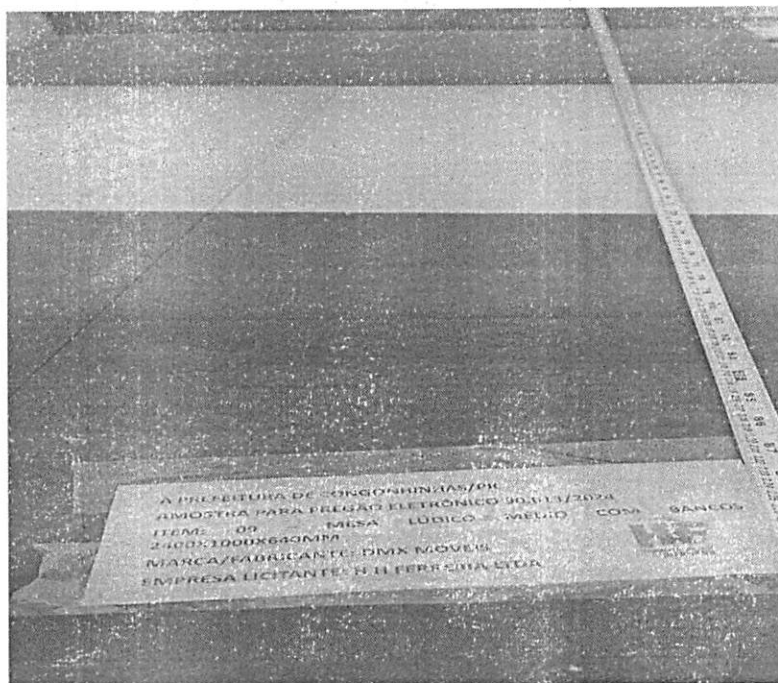

Mesa lúdica multicolorida conforme edital.

(43) 3554-1212/3554-1107 – Ramal 215 – educacao@congonhinhas.pr.gov.br

Rua Vereador Gerson Aparecido Borges, 446 – Centro, Congonhinhas, Paraná – CEP 86.320-000

Handwritten signature or initials.

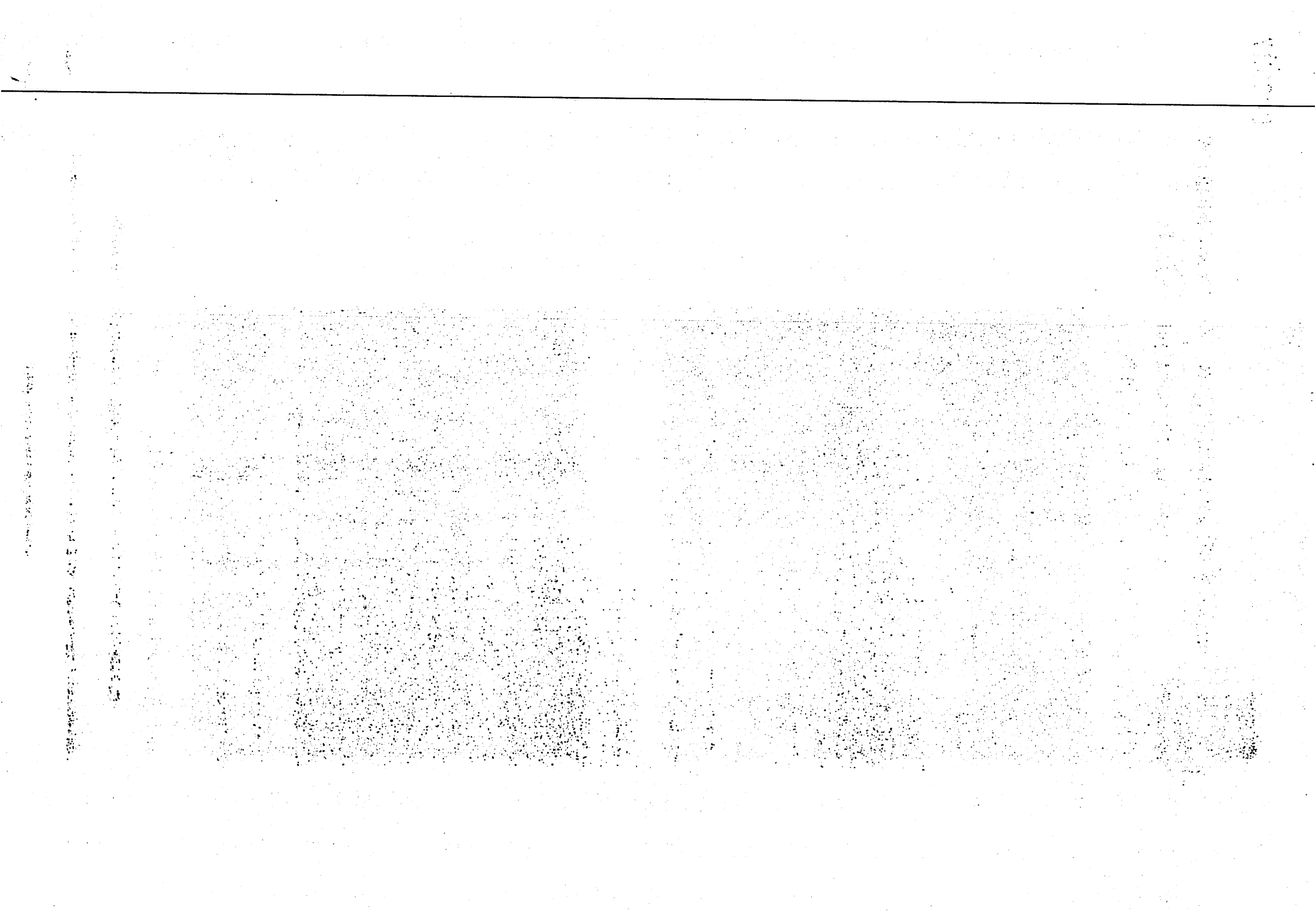



PREFEITURA DO MUNICÍPIO DE CONGONHINHAS

SECRETARIA MUNICIPAL DE EDUCAÇÃO

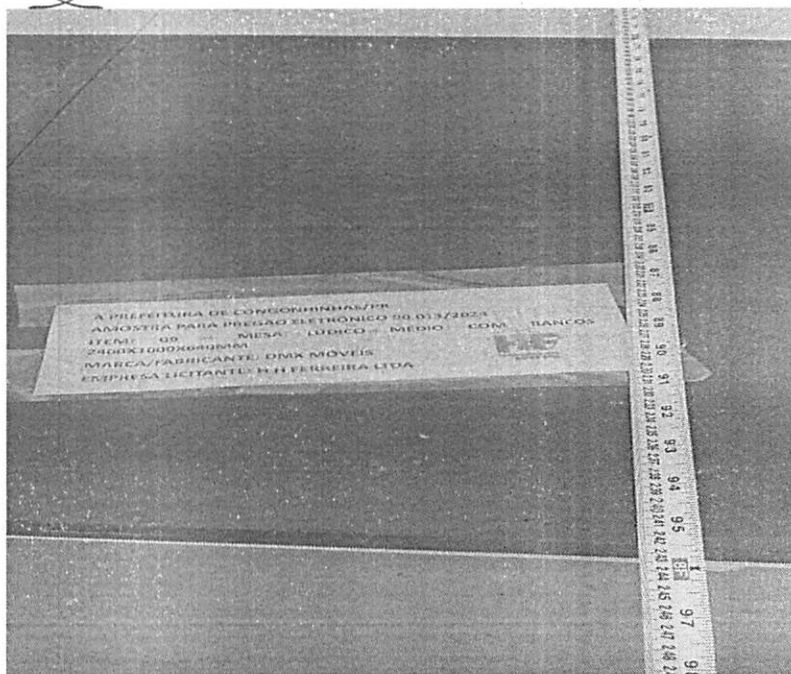

Mesa lúdico médio apresentada com medida de 2,42mm com 8 tampos com medidas de 600x500, portanto atende ao edital.

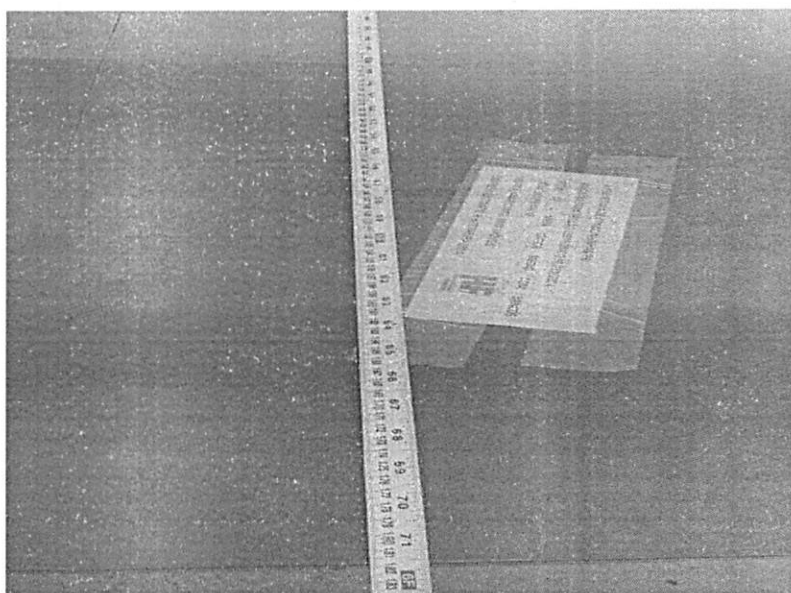

Mesa com medida de 1,82mm com 6 tampos 600x500, portanto atende aos tamanhos solicitados no edital.

(43) 3554-1212/3554-1107 – Ramal 215 – educacao@congonhinhas.pr.gov.br

Rua Vereador Gerson Aparecido Borges, 446 – Centro, Congonhinhas, Paraná – CEP 86.320-000

200

THE UNIVERSITY OF CHICAGO
DIVISION OF THE PHYSICAL SCIENCES

PHYSICS DEPARTMENT

PHYSICS 309

LECTURE NOTES

BY [Name]



PREFEITURA DO MUNICÍPIO DE CONGONHINHAS

SECRETARIA MUNICIPAL DE EDUCAÇÃO

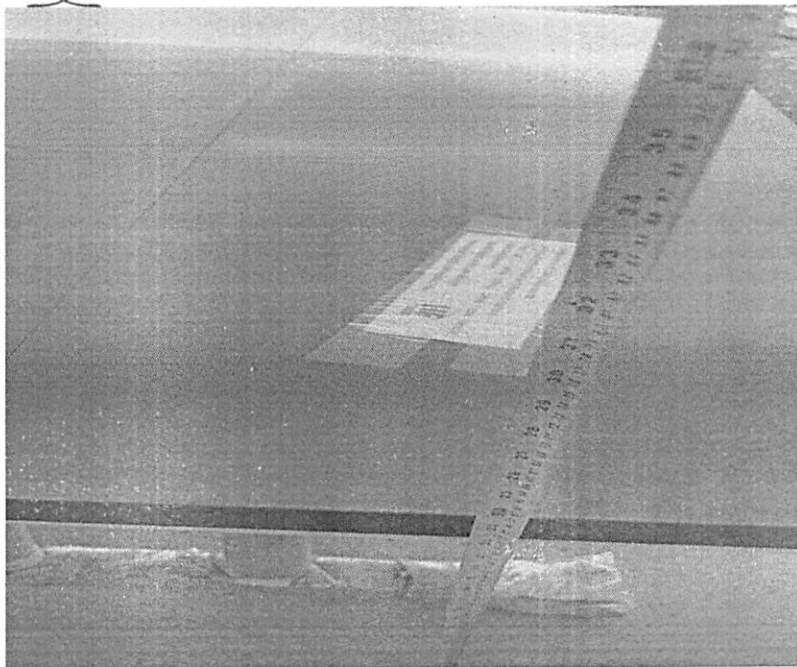

Mesas lúdicas multicoloridas com 6 tampos 600x500 e com 8 tampos 600x500.

Mesas de refeitório multicoloridas sem parafusos amostra

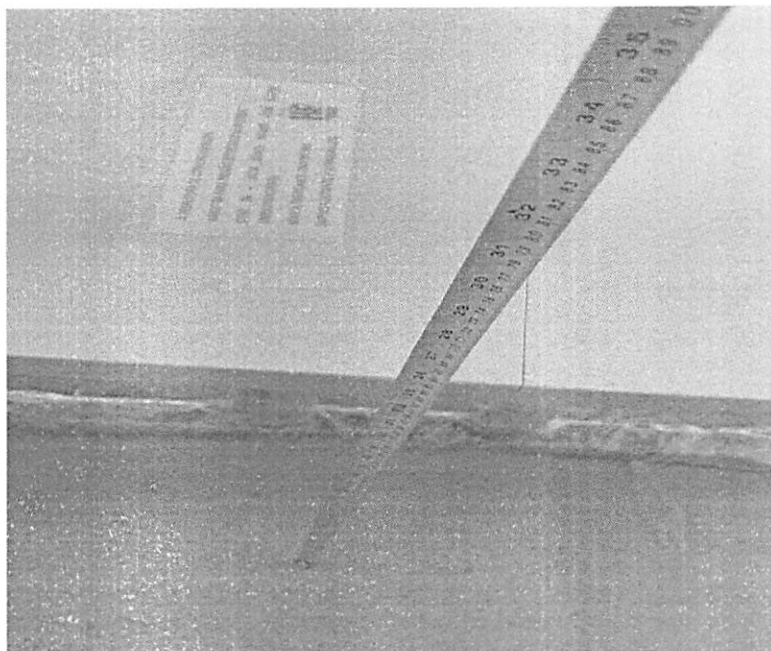

Altura mínima atendida pela empresa.

(43) 3554-1212/3554-1107 – Ramal 215 – educacao@congonhinhas.pr.gov.br

Rua Vereador Gerson Aparecido Borges, 446 – Centro, Congonhinhas, Paraná – CEP 86.320-000

www.congonhinhas.pr.gov.br

72

THE UNIVERSITY OF CHICAGO
DIVISION OF THE PHYSICAL SCIENCES

REPORT OF THE
COMMISSION ON THE ORGANIZATION
OF THE DIVISION OF THE PHYSICAL SCIENCES
AT THE UNIVERSITY OF CHICAGO

PRESENTED TO THE BOARD OF THE UNIVERSITY OF CHICAGO
IN 1964

BY
THE COMMISSION ON THE ORGANIZATION
OF THE DIVISION OF THE PHYSICAL SCIENCES
AT THE UNIVERSITY OF CHICAGO

CHICAGO, ILLINOIS
1964

UNIVERSITY OF CHICAGO PRESS
54 EAST LAUREL STREET
CHICAGO, ILLINOIS 60607

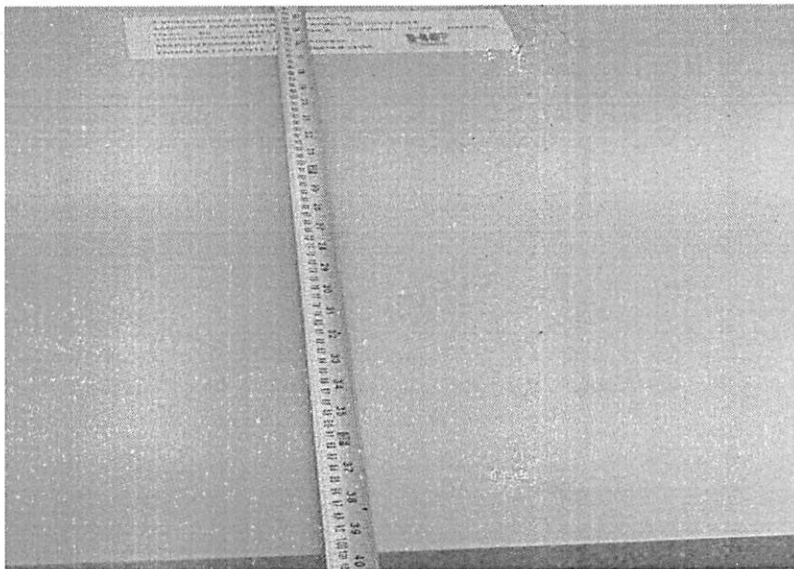
**PREFEITURA DO MUNICÍPIO DE CONGONHINHAS****SECRETARIA MUNICIPAL DE EDUCAÇÃO**

Largura atendida.

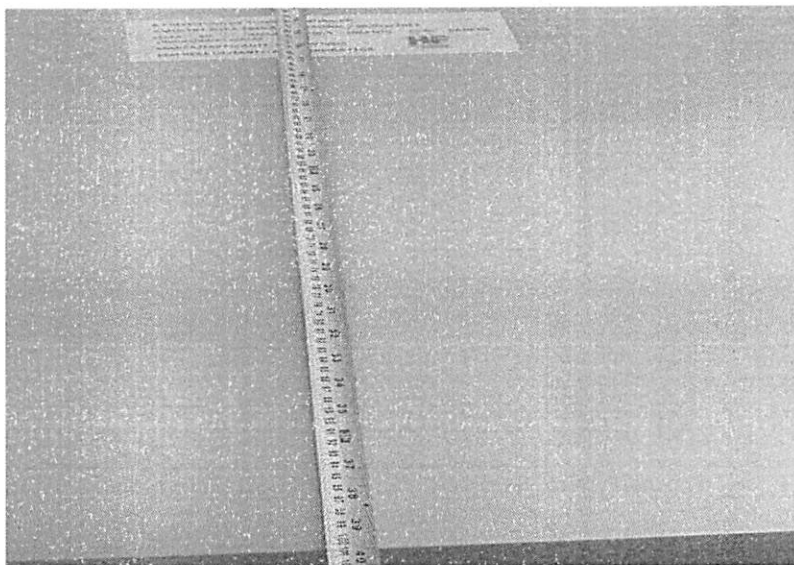

1000mm atendido

(43) 3554-1212/3554-1107 – Ramal 215 – educacao@congonhinhas.pr.gov.br

Rua Vereador Gerson Aparecido Borges, 446 – Centro, Congonhinhas, Paraná – CEP 86.320-000

UNITED STATES DEPARTMENT OF AGRICULTURE

WATER RESOURCES DIVISION

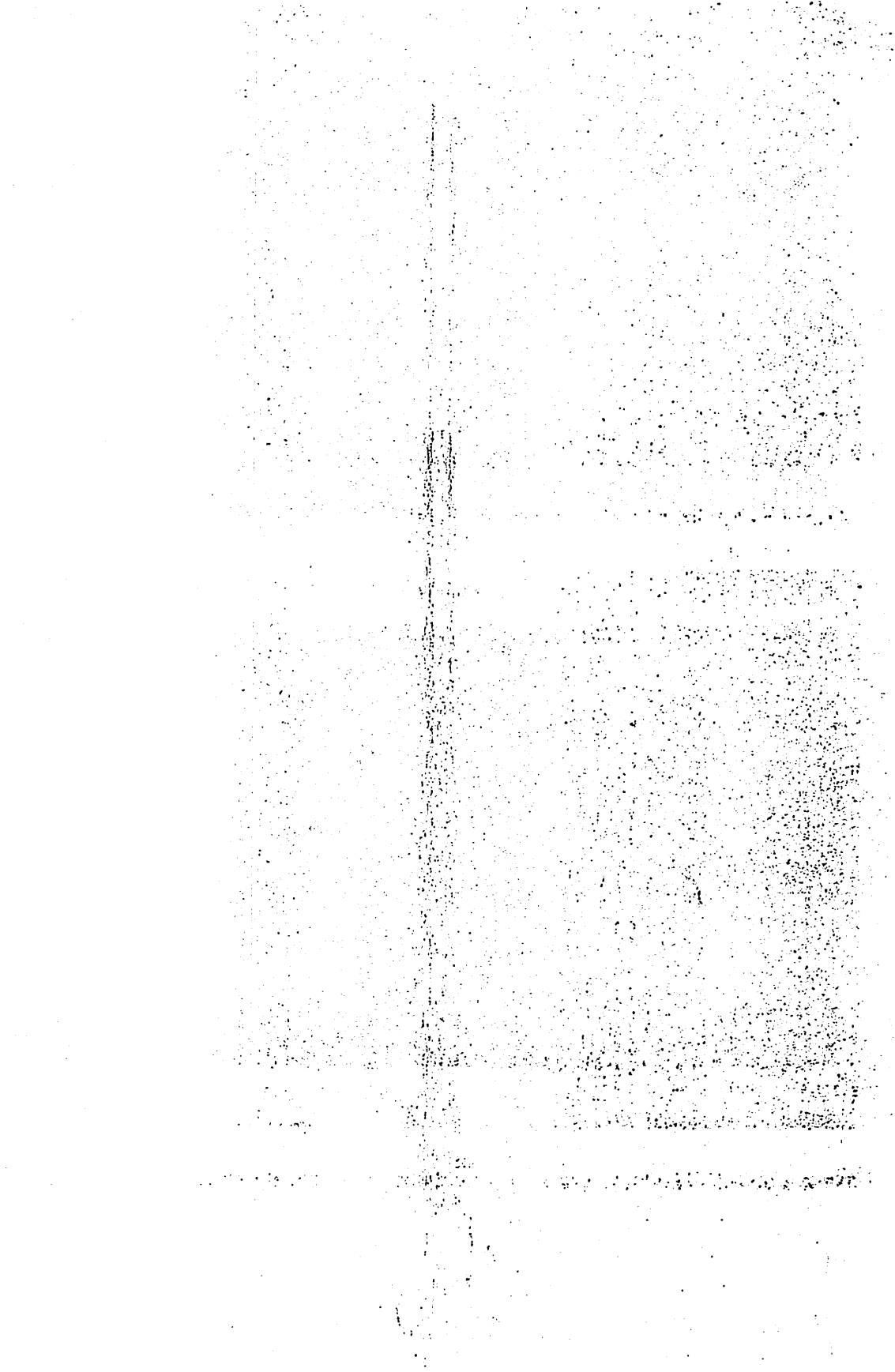

Scale of drawing: 1 inch = 100 feet

Drawn by: [Illegible Name]



PREFEITURA DO MUNICÍPIO DE CONGONHINHAS

SECRETARIA MUNICIPAL DE EDUCAÇÃO

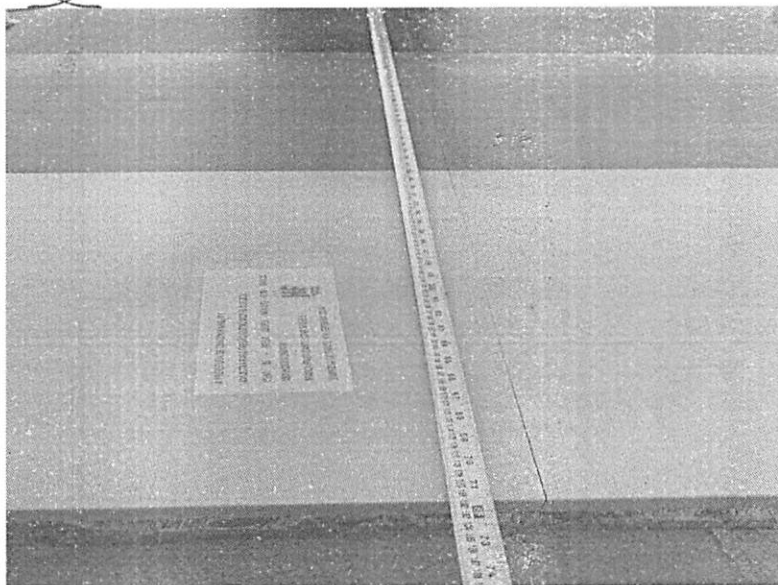

Mínimo de 1,80m atendido.

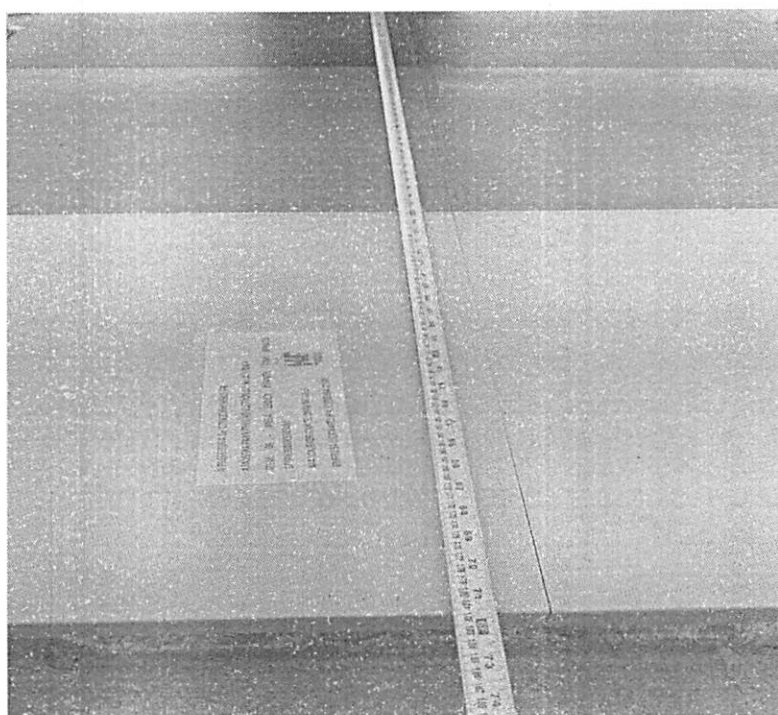

Mesa medindo 1800mm, portanto atende os requisitos do edital.

(43) 3554-1212/3554-1107 – Ramal 215 – educacao@congonhinhas.pr.gov.br

Rua Vereador Gerson Aparecido Borges, 446 – Centro, Congonhinhas, Paraná – CEP 86.320-000

1944

...

...

...

...

...

...

...

...

...

...

...

...

...

...

...

...

...

...

...

...

...

...

...

...

...

...

...

...

...

...

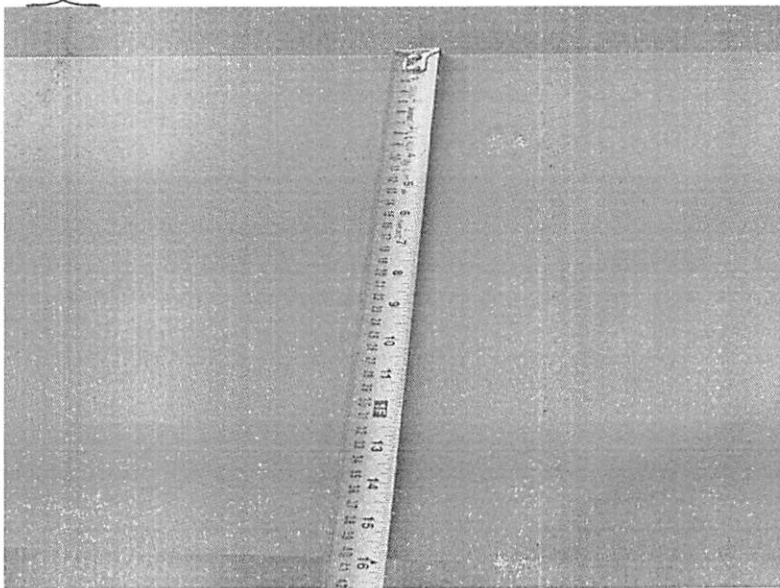
**PREFEITURA DO MUNICÍPIO DE CONGONHINHAS****SECRETARIA MUNICIPAL DE EDUCAÇÃO**

Banco: largura do assento atendido.

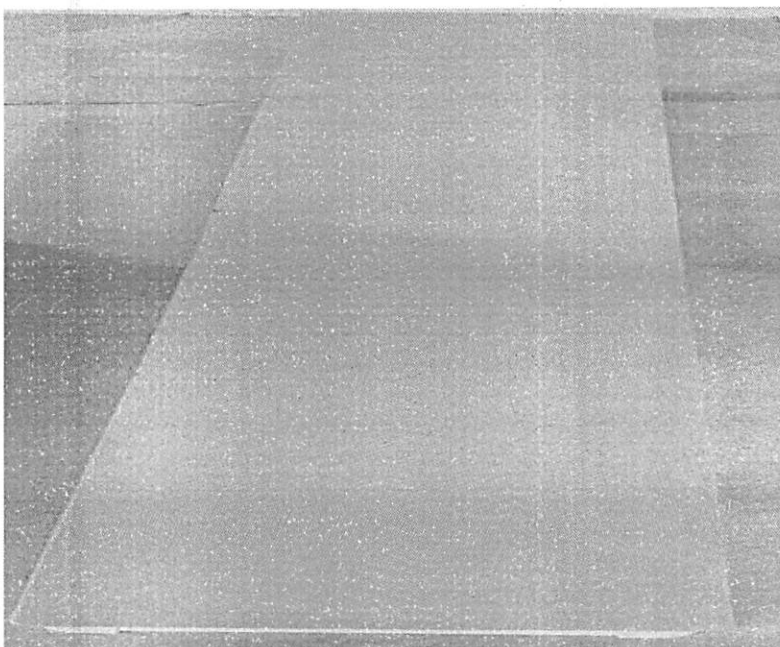

Bancos com medidas de acordo com o solicitado em edital.

(43) 3554-1212/3554-1107 – Ramal 215 – educacao@congonhinhas.pr.gov.br

Rua Vereador Gerson Aparecido Borges, 446 – Centro, Congonhinhas, Paraná – CEP 86.320-000

1944

...

...

...

...

...

...

...

...

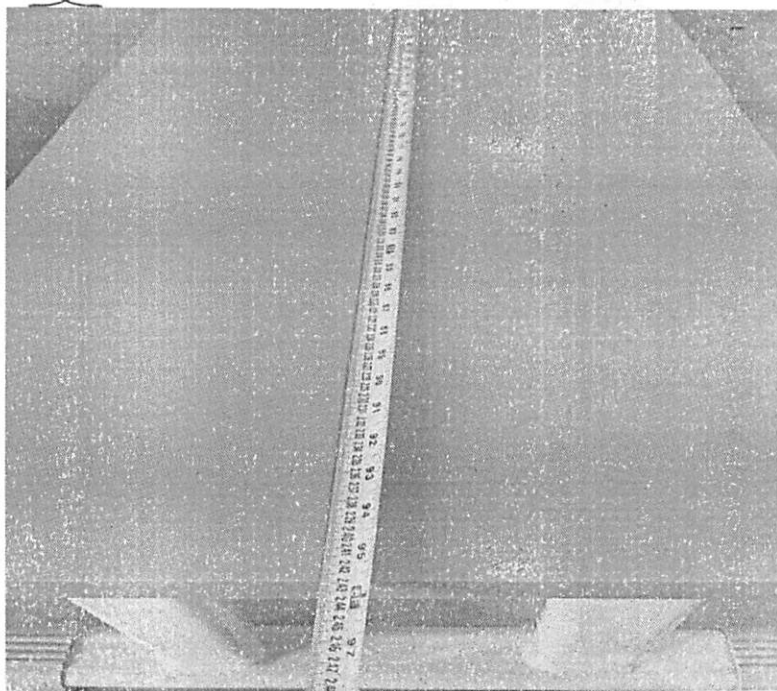
**PREFEITURA DO MUNICÍPIO DE CONGONHINHAS****SECRETARIA MUNICIPAL DE EDUCAÇÃO**

Banco comprimento 2,43m. Atendido.

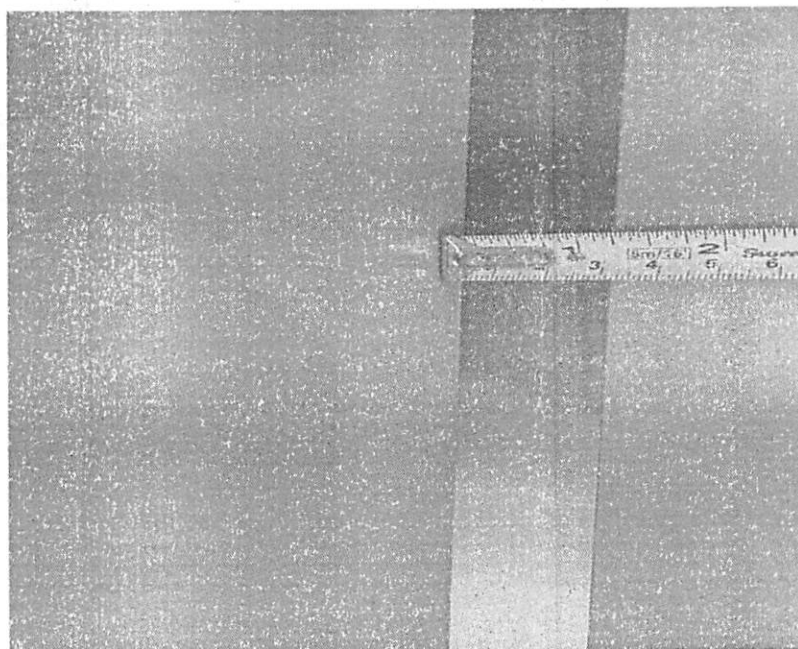

Os vãos do banco estão de acordo com o solicitado em edital.

(43) 3554-1212/3554-1107 – Ramal 215 – educacao@congonhinhas.pr.gov.br

Rua Vereador Gerson Aparecido Borges, 446 -- Centro, Congonhinhas, Paraná – CEP 86.320-000

THE UNIVERSITY OF CHICAGO

PHYSICS DEPARTMENT

[The following text is extremely faint and largely illegible due to heavy noise and low contrast. It appears to be a multi-paragraph document, possibly a letter or a report, containing several lines of text. The content is obscured by a dense pattern of black dots and speckles.]

CHICAGO, ILLINOIS

1950

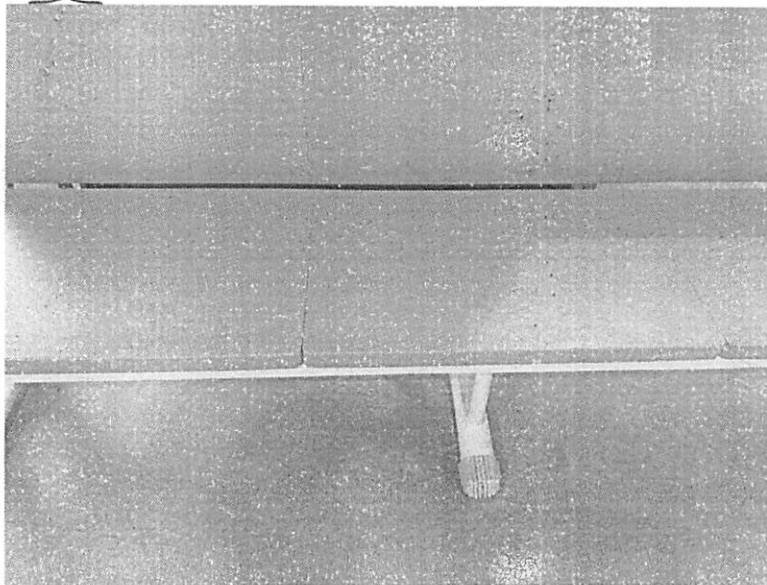
**PREFEITURA DO MUNICÍPIO DE CONGONHINHAS****SECRETARIA MUNICIPAL DE EDUCAÇÃO**

Banco comprimento 2,43m. Atendido.

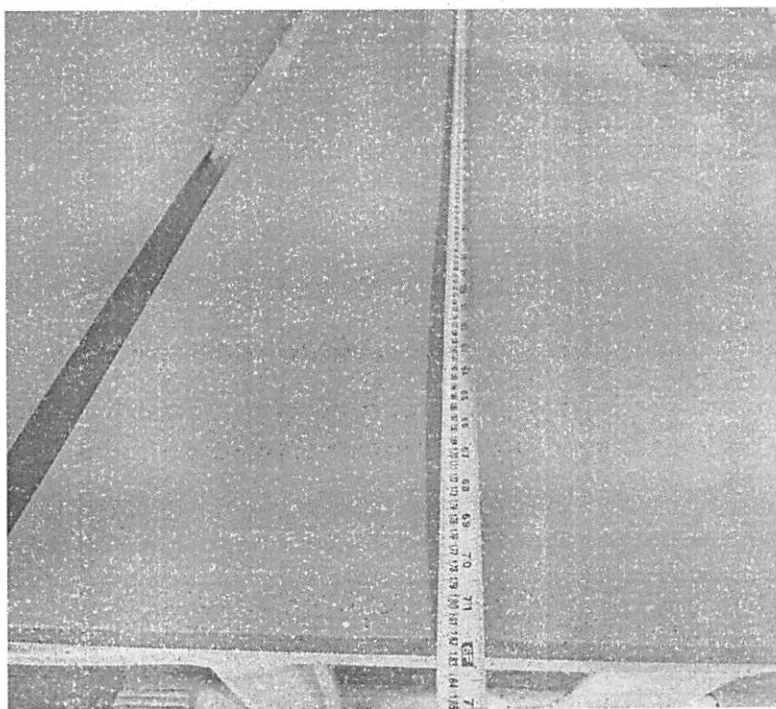

Banco 1,82m. Atendido.

(43) 3554-1212/3554-1107 – Ramal 215 – educacao@congonhinhas.pr.gov.br

Rua Vereador Gerson Aparecido Borges, 446 – Centro, Congonhinhas, Paraná – CEP 86.320-000

1000

1000

1000

1000

1000

1000

1000

1000

1000

1000

1000

1000

1000

1000

1000

1000

1000

1000

1000

1000

1000

1000

1000

1000

1000

1000

1000

1000

1000

1000

1000

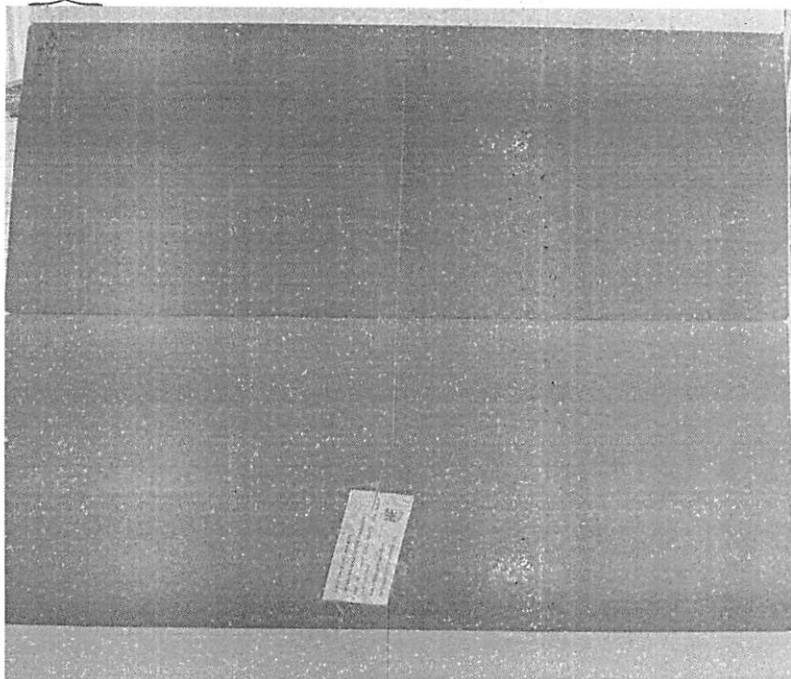
**PREFEITURA DO MUNICÍPIO DE CONGONHINHAS****SECRETARIA MUNICIPAL DE EDUCAÇÃO**

Mesas de refeitório multicoloridas sem parafusos amostra.

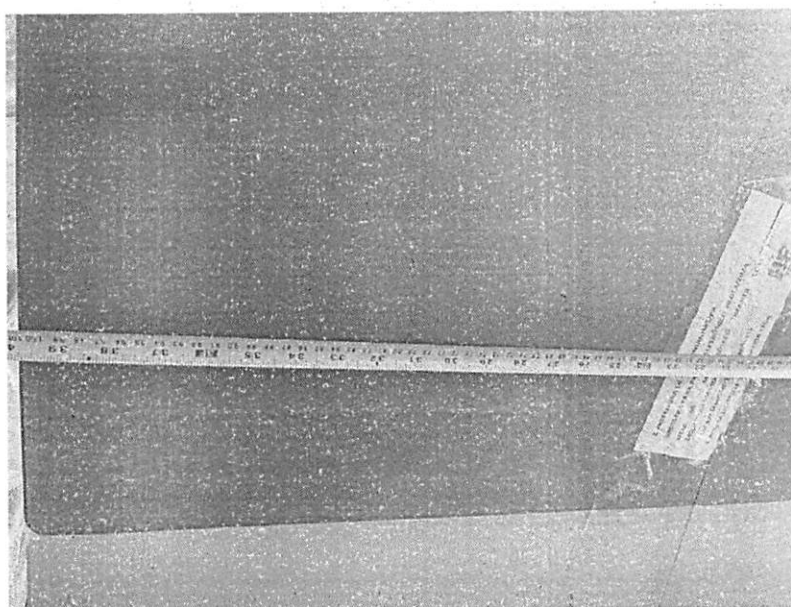

Mesa com medidas que atendem o contido no edital.

(43) 3554-1212/3554-1107 – Ramal 215 – educacao@congonhinhas.pr.gov.br

Rua Vereador Gerson Aparecido Borges, 446 – Centro, Congonhinhas, Paraná – CEP 86.320-000

The first part of the document discusses the importance of maintaining accurate records of all transactions. It emphasizes that every entry should be supported by a valid receipt or invoice. This ensures transparency and allows for easy verification of the data.

Furthermore, it is noted that the records should be kept in a secure and accessible format. Regular backups are recommended to prevent data loss in the event of a system failure or disaster. The document also mentions the need for periodic audits to ensure the integrity and accuracy of the information stored.

In conclusion, the document stresses that proper record-keeping is essential for the success of any business or organization. It provides a clear framework for how to manage financial and operational data effectively.

The second section of the document focuses on the implementation of internal controls. These controls are designed to prevent errors and fraud, and to ensure that all activities are conducted in accordance with established policies and procedures.

Key elements of internal controls include the separation of duties, which ensures that no single individual has complete control over a critical process. This reduces the risk of misappropriation of assets and errors. Additionally, the document highlights the importance of regular monitoring and reporting of control activities.

Another important aspect is the establishment of a strong control environment. This involves setting the tone at the top, where management demonstrates a commitment to integrity and ethical behavior. Clear communication of the organization's values and expectations is crucial for the success of internal controls.

Finally, the document discusses the role of technology in enhancing internal controls. Modern software solutions can automate many control processes, reducing the risk of human error and increasing the efficiency of the system. However, it is important to ensure that these technologies are properly configured and maintained.

In summary, the document provides a comprehensive overview of the principles and practices of record-keeping and internal controls. It serves as a valuable resource for anyone responsible for managing organizational data and ensuring its security and accuracy.

For more information on these topics, please refer to the relevant sections of the document.



PREFEITURA DO MUNICÍPIO DE CONGONHINHAS

SECRETARIA MUNICIPAL DE EDUCAÇÃO

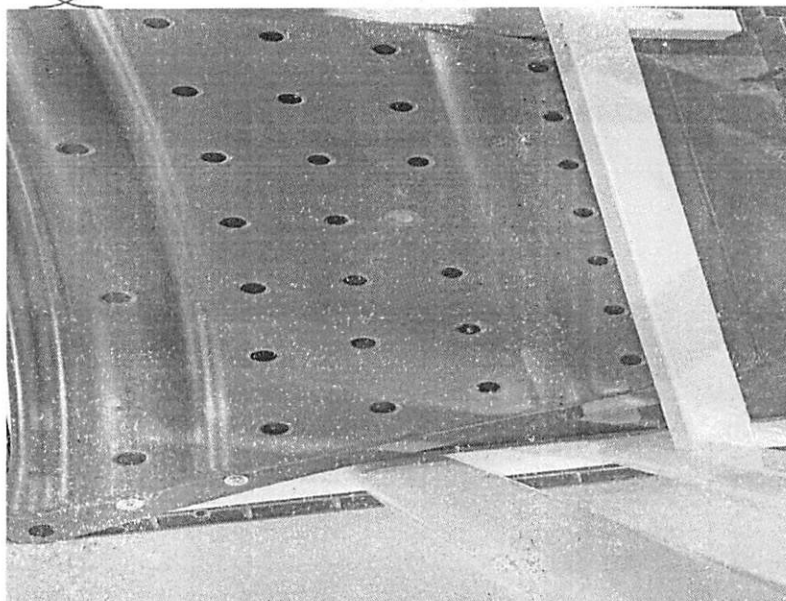

Mesa apresentada de acordo com a especificação do edital.

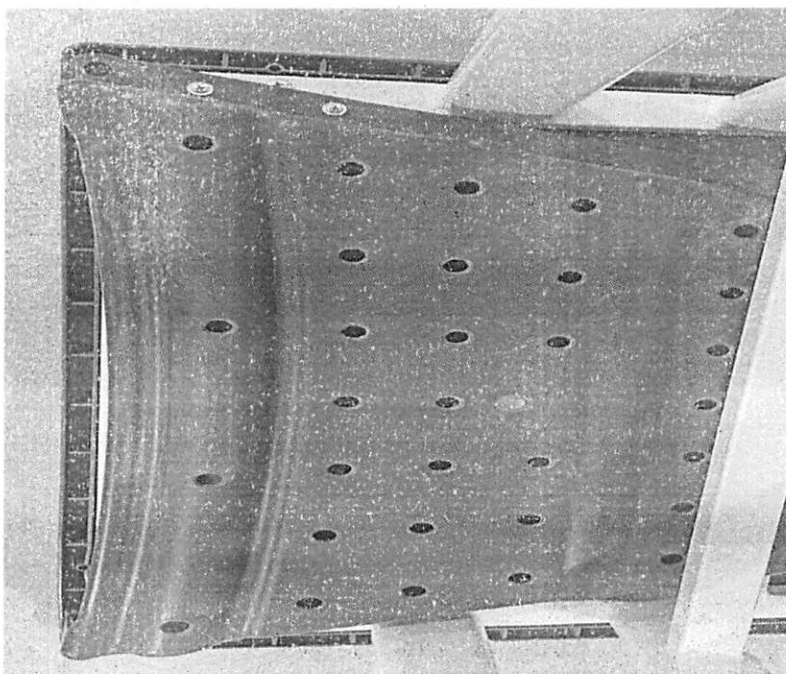

Mesa apresentada de acordo com a especificação do edital.

(43) 3554-1212/3554-1107 – Ramal 215 – educacao@congonhinhas.pr.gov.br

Rua Vereador Gerson Aparecido Borges, 446 – Centro, Congonhinhas, Paraná – CEP 86.320-000

[The main body of the document contains several paragraphs of text that are extremely faint and illegible due to heavy noise and low contrast. The text appears to be organized into sections, possibly separated by lines or small headings, but the specific content cannot be discerned.]



PREFEITURA DO MUNICÍPIO DE CONGONHINHAS

SECRETARIA MUNICIPAL DE EDUCAÇÃO



Cadeiras apresentadas de acordo com o edital.

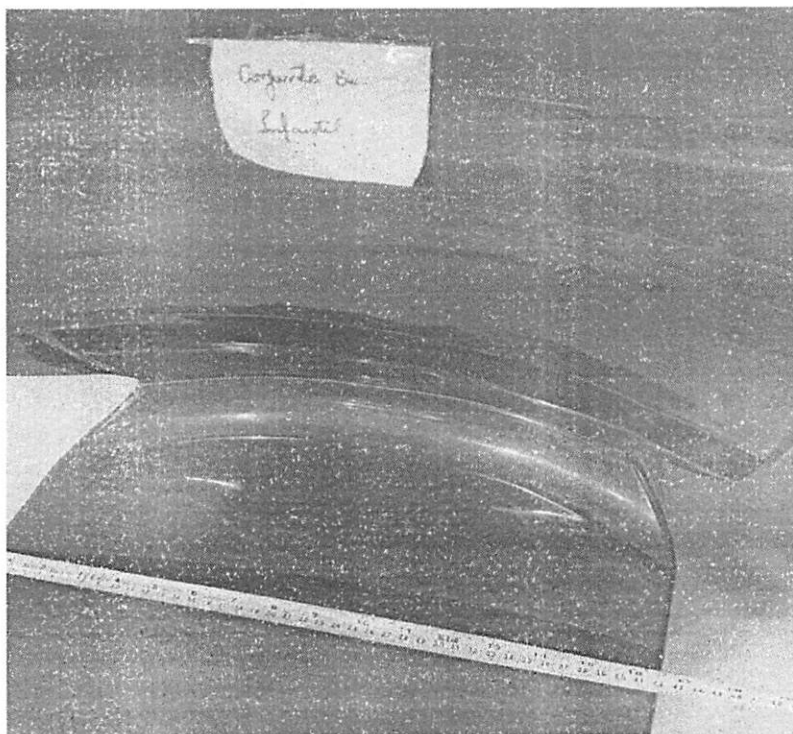

Cadeiras com medidas de acordo com solicitação do edital.

(43) 3554-1212/3554-1107 – Ramal 215 – educacao@congonhinhas.pr.gov.br

Rua Vereador Gerson Aparecido Borges, 446 – Centro, Congonhinhas, Paraná – CEP 86.320-000

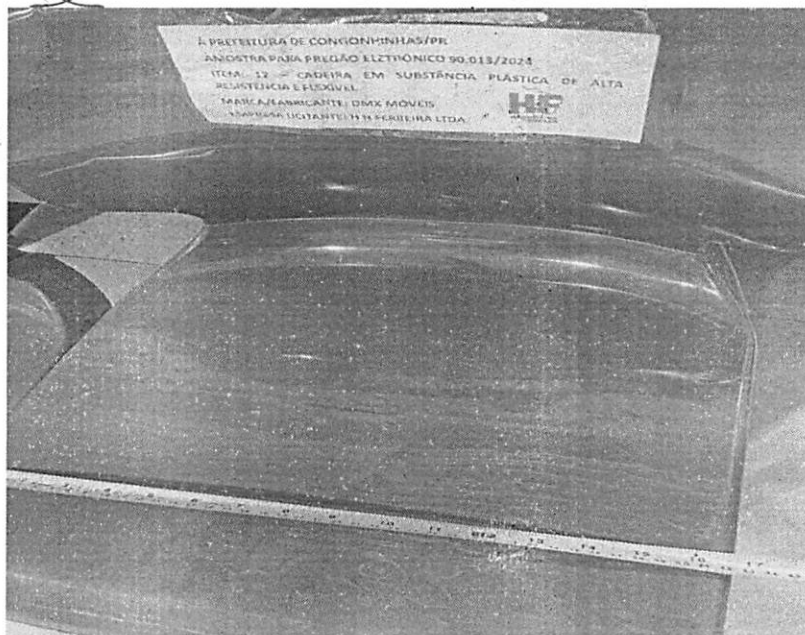
**PREFEITURA DO MUNICÍPIO DE CONGONHINHAS****SECRETARIA MUNICIPAL DE EDUCAÇÃO**

Cadeira plástica dos conjuntos com medidas que atendem a especificação do edital.

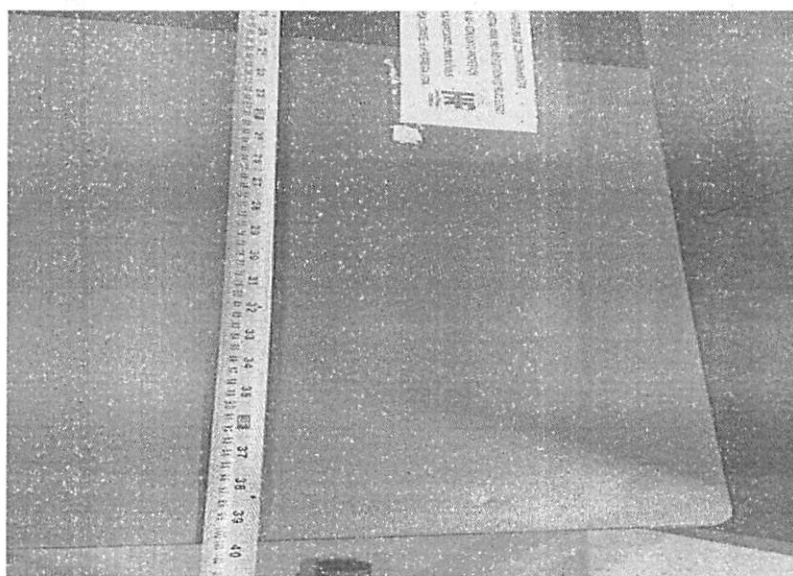

Conjunto professor bicolor, medidas atendem as especificações do edital.

(43) 3554-1212/3554-1107 – Ramal 215 – educacao@congonhinhas.pr.gov.br

Rua Vereador Gerson Aparecido Borges, 446 – Centro, Congonhinhas, Paraná – CEP 86.320-000

1950

...

...

...

...

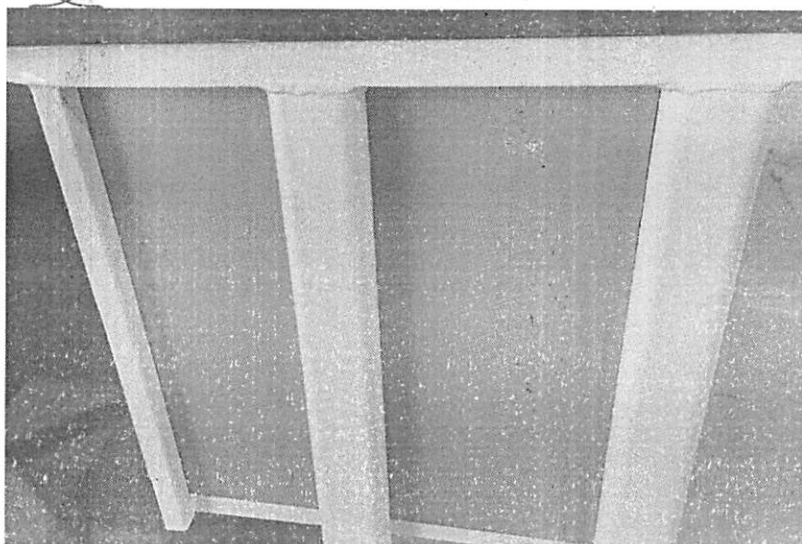
**PREFEITURA DO MUNICÍPIO DE CONGONHINHAS****SECRETARIA MUNICIPAL DE EDUCAÇÃO**

Cadeiras apresentadas com bom acabamento.

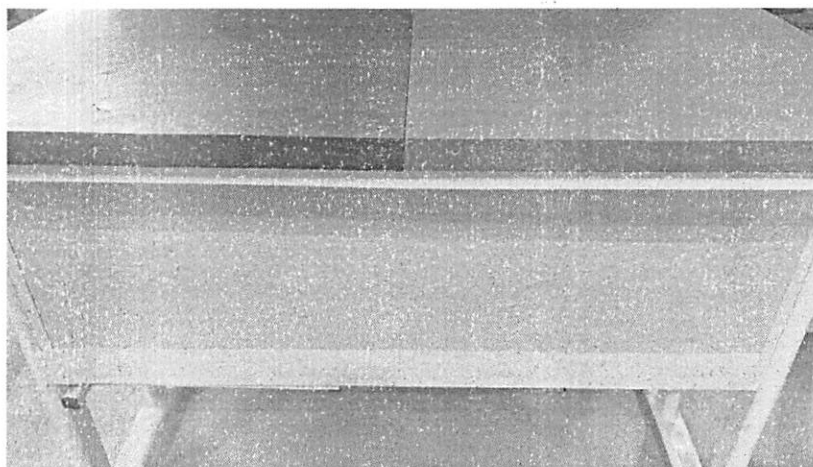

Mesa de professor que atende as especificações do edital.

(43) 3554-1212/3554-1107 – Ramal 215 – educacao@congonhinhas.pr.gov.br

Rua Vereador Gerson Aparecido Borges, 446 – Centro, Congonhinhas, Paraná – CEP 86.320-000

THE UNIVERSITY OF CHICAGO LIBRARY

520 EAST 57TH STREET, CHICAGO, ILL. 60637

TEL: 773-936-3700 FAX: 773-936-3701

WWW.CHICAGO.LIBRARY.EDU

CHICAGO LIBRARY

CHICAGO LIBRARY

CHICAGO LIBRARY

CHICAGO LIBRARY

CHICAGO LIBRARY

CHICAGO LIBRARY

CHICAGO LIBRARY

CHICAGO LIBRARY

CHICAGO LIBRARY

CHICAGO LIBRARY

CHICAGO LIBRARY

CHICAGO LIBRARY

CHICAGO LIBRARY

CHICAGO LIBRARY

CHICAGO LIBRARY

CHICAGO LIBRARY

CHICAGO LIBRARY

CHICAGO LIBRARY

CHICAGO LIBRARY

CHICAGO LIBRARY

CHICAGO LIBRARY

CHICAGO LIBRARY

CHICAGO LIBRARY

CHICAGO LIBRARY

CHICAGO LIBRARY

CHICAGO LIBRARY

CHICAGO LIBRARY

CHICAGO LIBRARY

CHICAGO LIBRARY

CHICAGO LIBRARY

CHICAGO LIBRARY

CHICAGO LIBRARY

CHICAGO LIBRARY

CHICAGO LIBRARY

CHICAGO LIBRARY

CHICAGO LIBRARY

CHICAGO LIBRARY

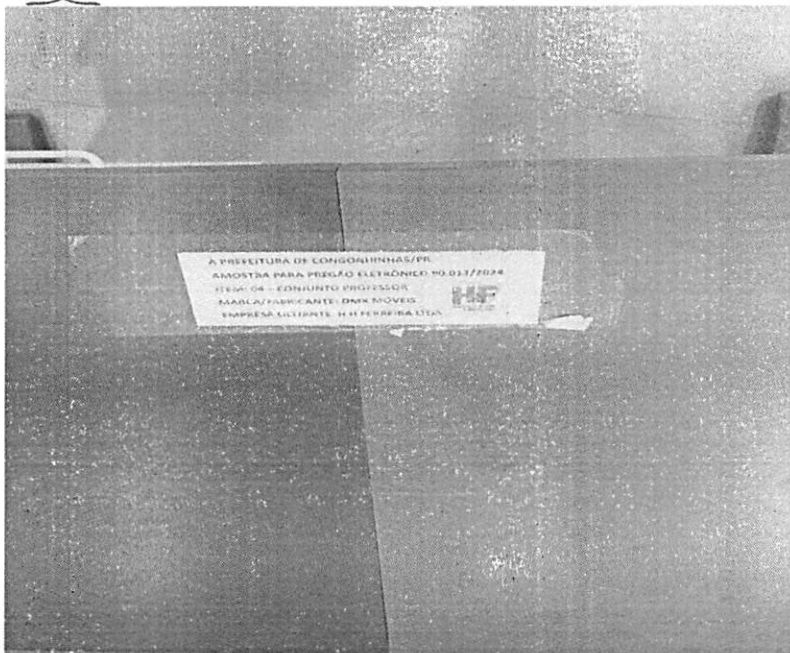
**PREFEITURA DO MUNICÍPIO DE CONGONHINHAS****SECRETARIA MUNICIPAL DE EDUCAÇÃO**

Conjunto professor atende as especificações do edital, bi-color e dentro das medidas.

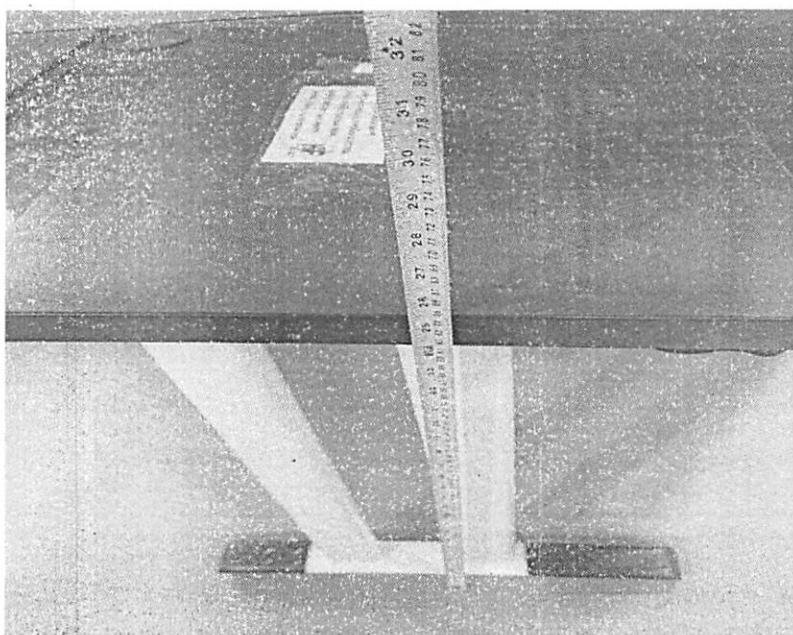

(43) 3554-1212/3554-1107 – Ramal 215 – educacao@congonhinhas.pr.gov.br

Rua Vereador Gerson Aparecido Borges, 446 – Centro, Congonhinhas, Paraná – CEP 86.320-000

CONFIDENTIAL - SECURITY INFORMATION

CONFIDENTIAL - SECURITY INFORMATION

CONFIDENTIAL - SECURITY INFORMATION

CONFIDENTIAL - SECURITY INFORMATION

CONFIDENTIAL - SECURITY INFORMATION

CONFIDENTIAL - SECURITY INFORMATION

CONFIDENTIAL - SECURITY INFORMATION

**PREFEITURA DO MUNICÍPIO DE CONGONHINHAS**

SECRETARIA MUNICIPAL DE EDUCAÇÃO

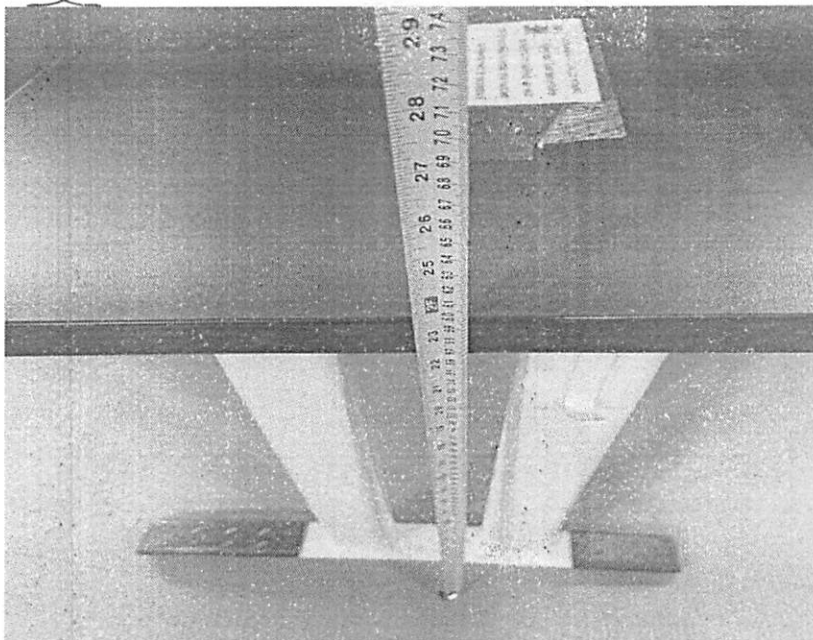

Conjunto professor que atende as especificações do edital.

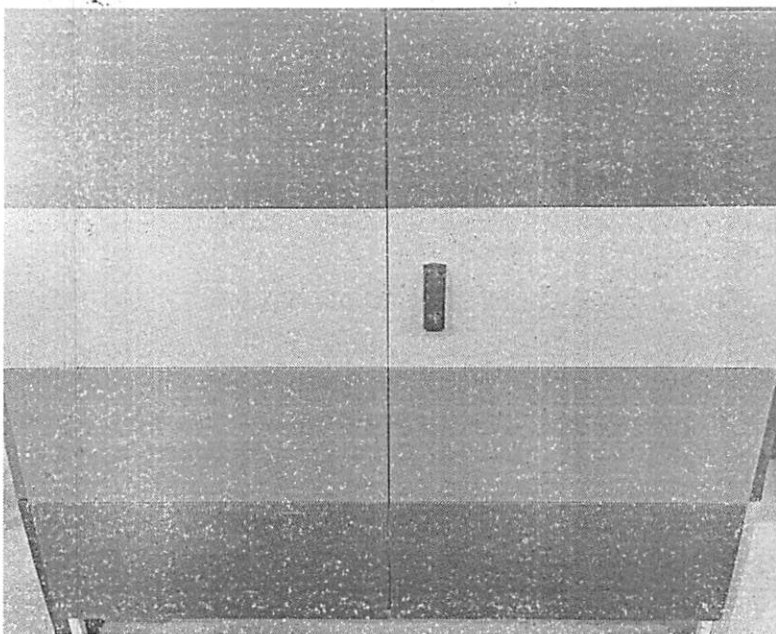

Armário multicolorido sem placas recortadas, bem acabado e sem parafusos visíveis.

(43) 3554-1212/3554-1107 – Ramal 215 – educacao@congonhinhas.pr.gov.br

Rua Vereador Gerson Aparecido Borges, 446 – Centro, Congonhinhas, Paraná – CEP 86.320-000

1950-1951

...

...

...

...

...

...

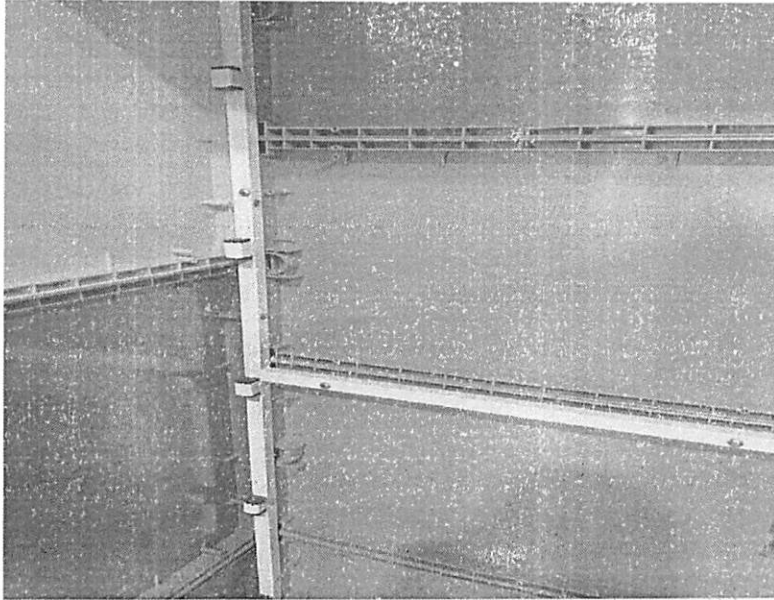
**PREFEITURA DO MUNICÍPIO DE CONGONHINHAS****SECRETARIA MUNICIPAL DE EDUCAÇÃO**

Armário apresentado de acordo com as especificações do edital.

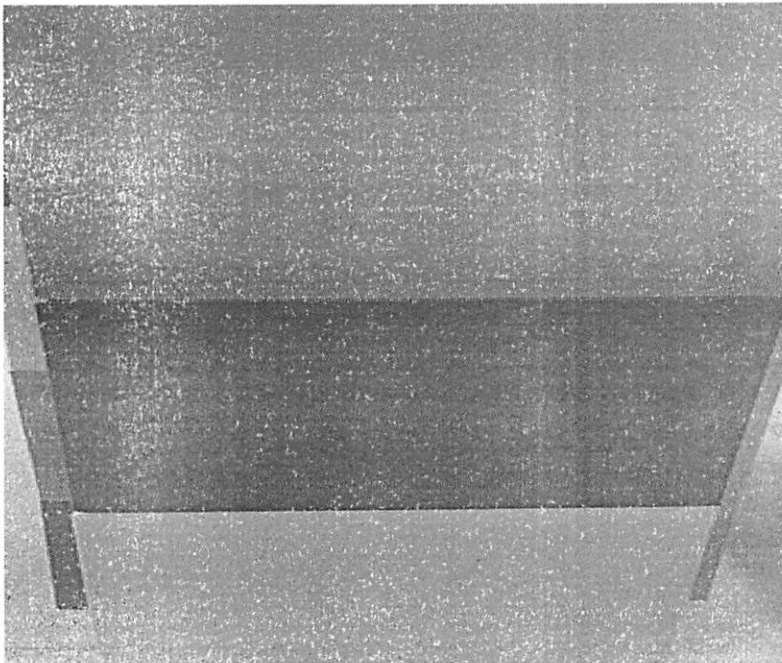

Armário apresentado de acordo com as especificações do edital

(43) 3554-1212/3554-1107 – Ramal 215 – educacao@congonhinhas.pr.gov.br

Rua Vereador Gerson Aparecido Borges, 446 – Centro, Congonhinhas, Paraná – CEP 86.320-000

1950

1951

1952

1953

1954

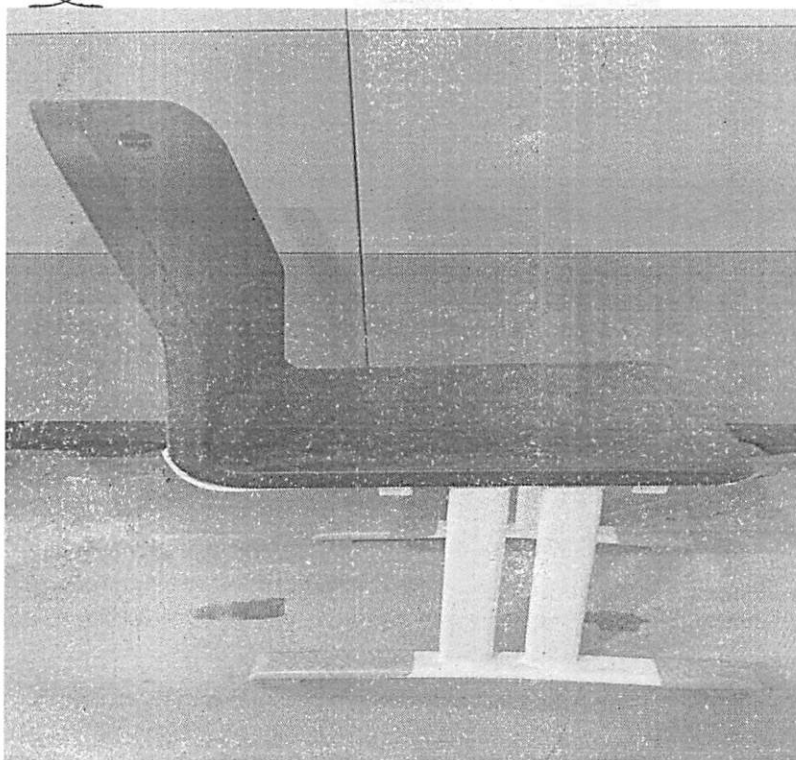
**PREFEITURA DO MUNICÍPIO DE CONGONHINHAS****SECRETARIA MUNICIPAL DE EDUCAÇÃO**

Cadeira de professor de acordo com a especificação em edital.

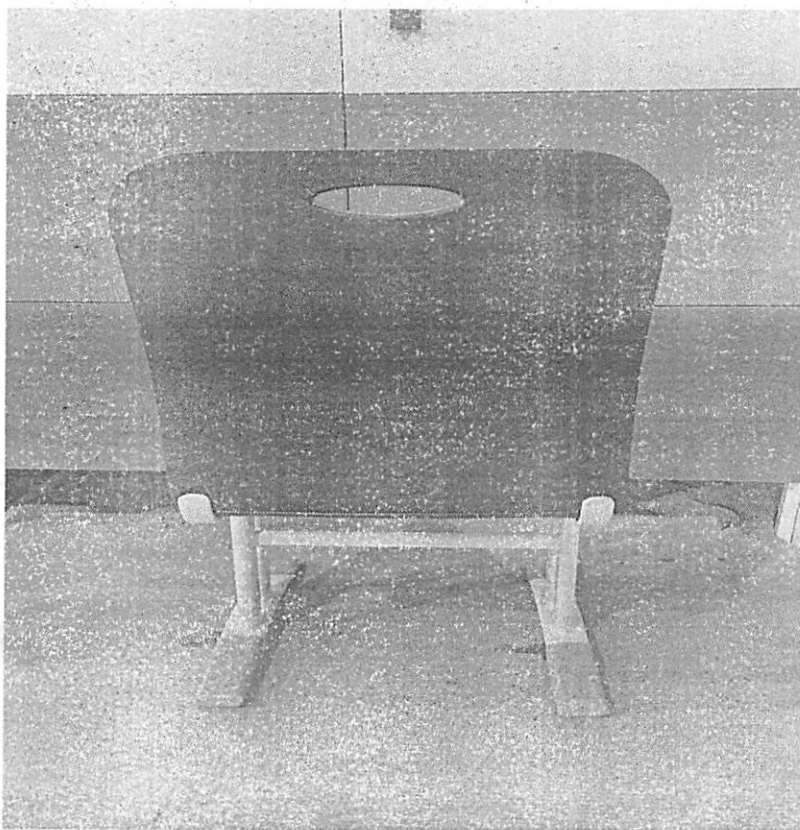

(43) 3554-1212/3554-1107 -- Ramal 215 -- educacao@congonhinhas.pr.gov.br

Rua Vereador Gerson Aparecido Borges, 446 – Centro, Congonhinhas, Paraná – CEP 86.320-000

1944

...

...

...

...

...

...

...

**PREFEITURA DO MUNICÍPIO DE CONGONHINHAS****SECRETARIA MUNICIPAL DE EDUCAÇÃO**

Cadeira de professor de acordo com a especificação em edital.

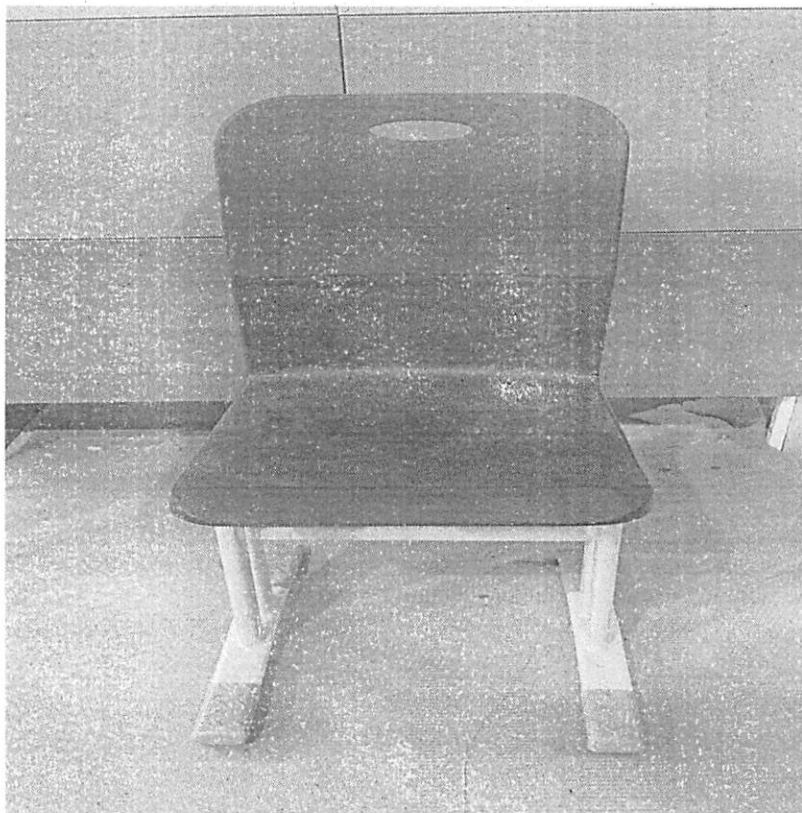

Cadeira de professor de acordo com a especificação em edital.

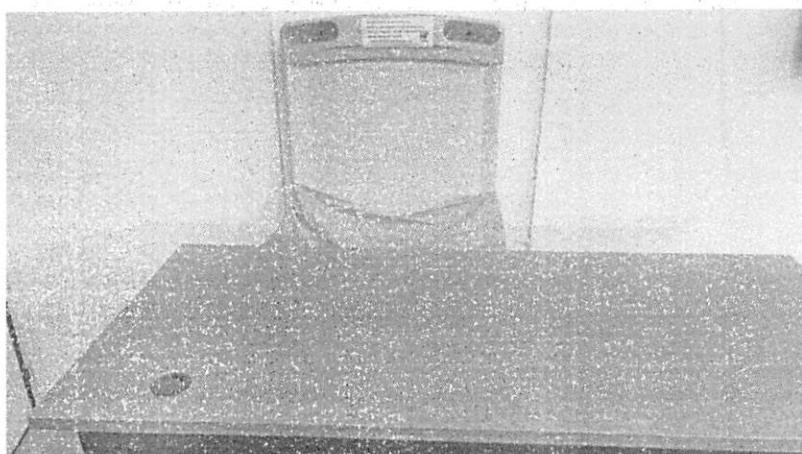

Meta reta apresentada de acordo com a solicitação do edital.

(43) 3554-1212/3554-1107 – Ramal 215 – educacao@congonhinhas.pr.gov.br

Rua Vereador Gerson Aparecido Borges, 446 – Centro, Congonhinhas, Paraná – CEP 86.320-000

1950

...

...

...



PREFEITURA DO MUNICÍPIO DE CONGONHINHAS

SECRETARIA MUNICIPAL DE EDUCAÇÃO

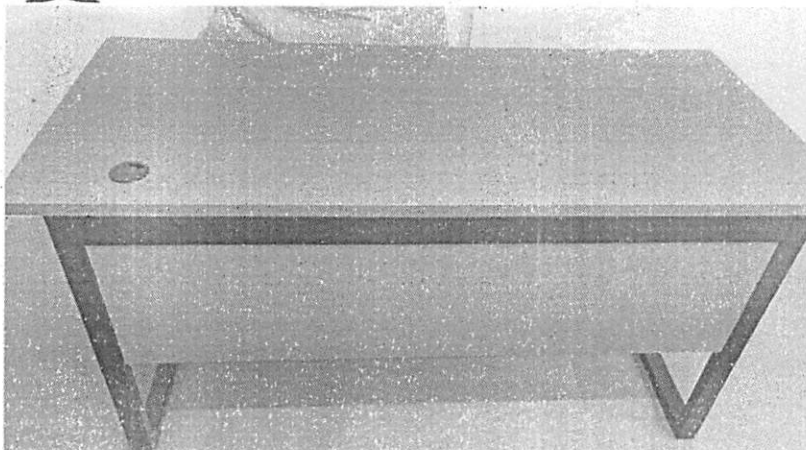

Meta reta apresentada de acordo com a solicitação do edital.

Conforme verificado nas imagens, todos os itens de segurança principais da empresa foram cumpridos. Todos os itens sem recortes ou parafusos aparentes e de acordo com as especificações do edital.

Mesa foi apresentado bi partido multicolorido, interior todo de aço soldado e reforçado. Armário com quantidade de placas que pede o edital. Altura, largura e profundidade de mesas, cadeiras e bancos cumpriram mínimo exigido no edital. Acabamento de mesas e cadeiras conforme exigido no edital, aprovados. Apresentou também cadeira lavável, em poliuretano Skin pele integral, sem tecidos.

CONCLUSÃO:

Após as amostras entregues e avaliadas, verificou-se a não conformidade da empresa DESK quanto ao cumprimento dos requisitos conforme edital supracitado.

Quanto ao material apresentado pela empresa H H FERREIRA LTDA, esta apresentou todos os requisitos de segurança nos itens estabelecidos em edital, por este motivo foram aprovados.

(43) 3554-1212/3554-1107 – Ramal 215 – educacao@congonhinhas.pr.gov.br

Rua Vereador Gerson Aparecido Borges, 446 – Centro, Congonhinhas, Paraná – CEP 86.320-000

1942

THE UNITED STATES DEPARTMENT OF THE INTERIOR
BUREAU OF LAND MANAGEMENT



WHEREAS certain lands owned by the United States are situated in the State of California and are more particularly described in the accompanying plat and map, and

WHEREAS it is the policy of the United States to dispose of its public lands in the most advantageous manner for the benefit of the people of the United States, and

WHEREAS it is the desire of the United States to dispose of the lands described in the accompanying plat and map in the most advantageous manner for the benefit of the people of the United States,

IT IS HEREBY ORDERED that the lands described in the accompanying plat and map be and they are hereby

conveyed to the State of California, to be held for the benefit of the people of the State of California, and

that the State of California be and it is hereby authorized to accept of the lands described in the accompanying plat and map, and

that the State of California be and it is hereby authorized to hold the lands described in the accompanying plat and map for the benefit of the people of the State of California, and

that the State of California be and it is hereby authorized to dispose of the lands described in the accompanying plat and map in the most advantageous manner for the benefit of the people of the State of California,

and that the State of California be and it is hereby authorized to hold the lands described in the accompanying plat and map for the benefit of the people of the State of California, and

that the State of California be and it is hereby authorized to dispose of the lands described in the accompanying plat and map in the most advantageous manner for the benefit of the people of the State of California,

and that the State of California be and it is hereby authorized to hold the lands described in the accompanying plat and map for the benefit of the people of the State of California, and

that the State of California be and it is hereby authorized to dispose of the lands described in the accompanying plat and map in the most advantageous manner for the benefit of the people of the State of California,

and that the State of California be and it is hereby authorized to hold the lands described in the accompanying plat and map for the benefit of the people of the State of California, and

that the State of California be and it is hereby authorized to dispose of the lands described in the accompanying plat and map in the most advantageous manner for the benefit of the people of the State of California,

and that the State of California be and it is hereby authorized to hold the lands described in the accompanying plat and map for the benefit of the people of the State of California, and

that the State of California be and it is hereby authorized to dispose of the lands described in the accompanying plat and map in the most advantageous manner for the benefit of the people of the State of California,

and that the State of California be and it is hereby authorized to hold the lands described in the accompanying plat and map for the benefit of the people of the State of California, and

that the State of California be and it is hereby authorized to dispose of the lands described in the accompanying plat and map in the most advantageous manner for the benefit of the people of the State of California,



PREFEITURA DO MUNICÍPIO DE CONGONHINHAS

SECRETARIA MUNICIPAL DE EDUCAÇÃO

Em momento algum foi negado a participação de nenhuma empresa em nenhuma fase.

Lembrando que em toda a avaliação a Comissão tomou como base o termo de referência e seu descritivo técnico.

Congonhinhas/PR, 17 de junho de 2024.

Documento assinado digitalmente

ZUNETE DE NAZARE DA SILVA

Data: 24/06/2024 08:34:58-0300

Verifique em <https://validar.it.gov.br>

Zunete N. Da Silva Molonha

Servidora responsável pela Avaliação

Documento assinado digitalmente

MARIA JOSE DA SILVA MOREIRA

Data: 24/06/2024 07:54:43-0300

Verifique em <https://validar.it.gov.br>

Maria José da Silva Moreira

Servidora responsável pela Avaliação

(43) 3554-1212/3554-1107 – Ramal 215 – educacao@congonhinhas.pr.gov.br

Rua Vereador Gerson Aparecido Borges, 446 – Centro, Congonhinhas, Paraná – CEP 86.320-000

... ..

... ..

... ..

... ..

... ..

... ..

... ..

... ..

... ..

... ..

... ..

... ..

... ..

... ..

... ..



ANEXO III - PROPOSTA

A empresa **HF SOLUÇÕES EDUCACIONAIS DO BRASIL**, estabelecida na Avenida Vicente Bocuti, nº 991, CEP: 80.072-380, Bairro Santa Rita, Cidade de Londrina/PR, e-mail: adm@hfsolucoeseducacionais.com.br, telefone: (41) 99636-8678/ (43) 99684-2314, inscrita no CNPJ sob nº 42.615.101/0001-17, neste ato representada por **HELDER HENRIQUE FERREIRA**, administrador, RG 9.376.389-6, CPF 052.089.749-83, com endereço na Avenida Vicente Bocuti, nº 991, CEP: 80.072-380, Bairro Santa Rita, Cidade de Londrina/PR, propõe fornecer à Prefeitura Municipal de Congonhinhas, em estrito cumprimento ao previsto no Edital de Pregão Eletrônico nº 90.013/2024, conforme abaixo discriminado:

Item	Especificação	Marca/ Modelo	Quant.	Valor Unitário R\$	Valor Total R\$
1	Conjunto escolar infantil, mesa confeccionada em substância plástica medindo 600x500x590 mm medidas mínimas de copo de ABS (acrilonitrila, butadieno e estireno), sem laminado ou melamínico, com porta objetos, porta copos e porta lápis, fixados por parafusos 50x25mm e sustentado por trio de barras 20x30mm, estruturado em 4 colunas de tubos 29x58mm, com porta mochilas de gancho de aço soldado em formato semi U na lateral e suportando no mínimo 20 kg, ancorados em tubos 20x48mm 1'5. - Conjunto escolar infantil, mesa confeccionada em substância plástica medindo 600x500x590mm medidas mínimas de copo de ABS (acrilonitrila, butadieno e estireno), sem laminado ou melamínico, com porta objetos, porta copos e porta lápis, fixados por parafusos 50x25mm e sustentado por trio de barras 20x30mm, estruturado em 4 colunas de tubos 29x58mm, com porta mochilas de gancho de aço soldado em formato semi U na lateral e suportando no mínimo 20 kg, ancorados em tubos 20x48mm 1'5 para perfeita sustentação com proteção nas extremidades. Cadeira em substância plástica de alta resistência e ergonômica atendendo as normas da ABNT 14006 com assento medindo no mínimo 390mm de largura e 330mm de profundidade, encaixado ao encosto sem separação, buracos ou frestas, podendo ser divididos em dois blocos: assento e encosto evitando quebras, sustentados por junção de estrutura de 3 tubos 20x20mm moldados a frio, sendo 2 sustentando e revestindo por completo	DMX MOVEIS	44	R\$ 1.162,00	R\$ 51.128,00

Avenida Vicente Bocuti, 991 - Santa Rita 1 - Londrina – CEP 86.072-380

CNPJ: 42.615.101/0001-17

...the ... of ...

...the ... of ...

...the ... of ...



<p>o encosto e 1 moldado a frio em todo o contorno frontal, proporcionando maior rigidez na sustentação e no mínimo 6 aletas de reforços no assento, saia lateral do assento medindo no mínimo 50mm para melhor acabamento e proteção dos tubos inferiores, para maior segurança dos usuários o encosto não deve possuir espaços, buracos ou frestas entre o assento e encosto, afim de minimizar o risco de lesões ou possíveis problemas que atentem com a integridade física. Tal protocolo serve para evitar que os usuários possam prender qualquer parte do corpo na estrutura do móvel, dessa forma garantindo maior segurança, resistência, durabilidade e maior conforto, medindo no mínimo 390mm de largura e 370mm de altura com encaixe tipo fêmea, revestindo os tubos para maior segurança e proteção, e fixado por 4 parafusos brocantes, estruturados em pares de colunas 20x48mm ancorados em par de tubos 20x48mm curvados em 180 graus a frio com proteção nas extremidades por sapata antiderrapante 48x150mm fixadas por parafusos autobrocantes. Estrutura unida pelo processo de solda MIG. Todo o metal com tratamento contra ferrugem pelo processo de fosfatização, pintura eletrostática em tinta híbrida epóxi em pó poliéster de alta performance, polimerizada em estufa a 200° C. Apresentar juntamente com a proposta ajustada os documentos listados abaixo: Apresentar junto a proposta laudo de flamabilidade do PP, com em conformidade com a norma ASTM 635-14 com taxa de queima e/ou extensão e tempo de queima em 0mm/min emitido por laboratório acreditado pelo INMETRO; Apresentar junto a proposta laudo de espessura da tinta com no mínimo 800 microns de espessura para maior resistência a possíveis impactos laudo com no máximo 12[*](doze) meses da data do processo. Apresentar declaração de garantia, emitida pelo fabricante do mobiliário, específica para este processo licitatório, assinada por responsável devidamente acreditado, de no mínimo 05 (CINCO) anos contra eventuais defeitos de fabricação (caso licitante seja também o fabricante); caso o licitante seja uma revenda autorizada, apresentar declaração de autorização de comercialização dos produtos emitida pelo fabricante do mobiliário, específica para este processo licitatório, assinada por responsável devidamente</p>				
---	--	--	--	--

The first part of the document discusses the importance of maintaining accurate records of all transactions. It emphasizes that every entry should be supported by a valid receipt or invoice. This ensures transparency and allows for easy verification of the data.

In the second section, the author details the various methods used to collect and analyze the data. This includes both manual and automated techniques. The manual process involves careful review of each entry, while the automated process uses software to identify patterns and anomalies.

The third section describes the results of the analysis. It shows that there are several areas where the data is inconsistent or incomplete. These areas need to be investigated further to determine the cause of the discrepancies.

Finally, the document concludes with a series of recommendations for improving the data collection process. These include implementing stricter controls, using more reliable data sources, and providing additional training for the staff involved in data entry.



	<p>acreditado, garantindo também por no mínimo 05 (CINCO) anos contra eventuais defeitos de fabricação. O vencedor preliminar deverá apresentar amostra em 03 (três) dias corridos após o término do certame com catálogo identificação da marca, linha/modelo e caso haja código de certificação do produto, informá-lo para comprovação com a especificação técnica e documentação apresentada. Caso o fabricante fique em outra cidade, deverá apresentar garantia de suporte de assistência técnica através de sede situada a no máximo 300km da cidade. Apresentar atestado de capacidade técnica em nome do fabricante ou do licitante de acordo com o item especificado.</p>				
2	<p>Conjunto escolar médio, mesa confeccionada em substância plástica medindo 600x500x640mm medidas mínimas, acrilonitrila, butadieno e estireno, sem laminado ou melamínico, com porta objetos, porta copos e porta lápis, fixados por parafusos auto tarraxantes 50x25mm e sustentado por trio de barras 20x30mm, estruturado em 4 colunas de tubos 29x58mm, com porta mochilas de gancho de aço soldado em formato semi U na lateral, suportando no mínimo duas mochilas – Conjunto escolar médio, mesa confeccionada em substância plástica medindo 600x500x640mm medidas mínimas, acrilonitrila, butadieno e estireno, sem laminado ou melamínico, com porta objetos, porta copos e porta lápis, fixados por parafusos auto tarraxantes 50x25mm e sustentado por trio de barras 20x30mm, estruturado em 4 colunas de tubos 29x58mm, com porta mochilas de gancho de aço soldado em formato semi U na lateral, suportando no mínimo duas mochilas de 40 kg e ancorados em tubos 20x48mm 1'5 medindo no mínimo 470mm curvado em 180 graus para perfeita limpeza e sustentação com proteção nas extremidades. Cadeira em substância plástica de alta resistência e flexível, ergonômica atendendo as normas da ABNT 14006 com assento medindo no mínimo 420mm de largura e 420mm de profundidade, interligado ao encosto sem separação, buracos ou frestas, evitando quebras, sustentados por junção de estrutura de 3 tubos de aço 20x20mm moldados a frio, dois sustentando o encosto e um moldado a frio em todo o contorno frontal, com no mínimo 6 pontos de fixação, com contorno na</p>	DMX MÓVEIS	45	R\$ 1.271,00	R\$ 57.195,00



<p>parte frontal interna inferior do assento, proporcionando maior rigidez na sustentação e no mínimo 6 aletas de reforços no assento, saia lateral do assento medindo no mínimo 50mm para melhor acabamento e proteção dos tubos de aço inferiores, para maior segurança dos usuários o encosto não deve possuir espaços, buracos ou frestas entre o assento e encosto, afim de minimizar o risco de lesões ou possíveis problemas que atentem com a integridade física. Tal protocolo serve para evitar que os usuários possam prender qualquer parte do corpo na estrutura do móvel, dessa forma garantindo maior segurança, resistência, durabilidade e maior conforto, medindo no mínimo 420mm de largura e 420mm de altura com encaixe plástico tipo fêmea para os tubos e fixado por 4 parafusos, estruturados em pares de colunas 20x48 mm ancorados em par de tubos 20x48 mm 1'5 curvados em 180 graus a frio com proteção nas extremidades por sapata antiderrapante 48x150 mm fixadas por parafusos. Estrutura unida pelo processo de solda MIG. Todo o metal com tratamento contra ferrugem pelo processo de fosfatização, pintura eletrostática em tinta híbrida epóxi em pó poliéster de alta performance, polimerizada em estufa a 200°C. Apresentar juntamente com a proposta ajustada os documentos listados abaixo: Apresentar junto a proposta laudo de flamabilidade do PP, com em conformidade com a norma ASTM 635-14 com taxa de queima e/ou extensão e tempo de queima em 0mm/min emitido por laboratório acreditado pelo INMETRO; Apresentar junto a proposta laudo de espessura da tinta com no mínimo 800 microns de espessura para maior resistência a possíveis impactos laudo com no máximo 12 (doze) meses da data do processo. Apresentar declaração de garantia, emitida pelo fabricante do mobiliário, específica para este processo licitatório, assinada por responsável devidamente acreditado, de no mínimo 05 (CINCO) anos contra eventuais defeitos de fabricação (caso licitante seja também o fabricante); caso o licitante seja uma revenda autorizada, apresentar declaração de autorização de comercialização dos produtos emitida pelo fabricante do mobiliário, específica para este processo licitatório.</p>				
---	--	--	--	--

[The text in this section is extremely faint and illegible. It appears to be a multi-paragraph document, possibly a report or a letter, but the specific content cannot be discerned.]



	assinada por responsável devidamente acreditado, garantindo também por no mínimo 05 (CINCO) anos contra eventuais defeitos de fabricação. O vencedor preliminar deverá apresentar amostra em 03 (três) dias corridos após o término do certame com catálogo identificação da marca, linha/modelo e caso haja código de certificação do produto, informá-lo para comprovação com a especificação técnica e documentação apresentada. Caso o fabricante fique em outra cidade, deverá apresentar garantia de suporte de assistência técnica através de sede situada a no máximo 300km da cidade. Apresentar atestado de capacidade técnica em nome do fabricante ou do licitante de acordo com o item especificado.				
3	Mesa e Cadeira Adulto, Mesa confeccionada em substância plástica medindo 600x500x760 mm de copo de acrilonitrila, butadieno e estireno, com porta objetos, porta copos e porta lápis, fixados por parafusos auto tarraxantes 50x25 e sustentado por trio de barras 20x30, estruturado em 4 colunas de tubos 29x58 para melhor layout, com porta mochilas na parte frontal 29 da primeira coluna, com porta mochilas de gancho de aço soldado em formato semi U, suportando no mínimo duas mochilas - Mesa e Cadeira Adulto, Mesa confeccionada em substância plástica medindo 600x500x760 mm de copo de acrilonitrila, butadieno e estireno, com porta objetos, porta copos e porta lápis, fixados por parafusos auto tarraxantes 50x25 e sustentado por trio de barras 20x30, estruturado em 4 colunas de tubos 29x58 para melhor layout, com porta mochilas na parte frontal 29 da primeira coluna, com porta mochilas de gancho de aço soldado em formato semi U, suportando no mínimo duas mochilas de 40 kg e ancorados em tubos 20x48 1'5 medindo no mínimo 470mm curvado em 180 graus para perfeita limpeza e sustentação com proteção nas extremidades. Cadeira em substância plástica de alta resistência e flexível, ergonômica atendendo as normas da ABNT 14006 com assento medindo no mínimo 420 de largura e 420 de profundidade, interligado ao encosto sem separação, buraco ou vão, evitando quebras, sustentados por junção de estrutura de 3 tubos de aço 20x20 moldados a frio, dois sustentando encosto é um moldado a frio em todo o contorno frontal, com no mínimo 6	DMX MÓVEIS	66	R\$ 1.289,00	R\$ 85.074,00

Avenida Vicente Bocuti, 991 - Santa Rita 1 - Londrina – CEP 86.072-380

CNPJ: 42.615.101/0001-17

[The following text is extremely faint and illegible due to heavy noise and low contrast. It appears to be a list or a series of entries, possibly containing names and dates, but the specific content cannot be transcribed.]



<p>pontos de fixação, com contorno na parte frontal interna inferior do assento, proporcionando maior rigidez na sustentação e no mínimo 6 aletas de reforços no assento, saia lateral do assento medindo no mínimo 50 mm para melhor acabamento e proteção dos tubos de aço inferiores, encosto sem furos, buracos ou puxadores, e sem vão entre o assento e o encosto, garantindo maior resistência durabilidade e evitando quebras, medindo no mínimo 420 de largura e 420 de altura com encaixe plástico tipo fêmea para os tubos e fixado por 4 parafusos, estruturados em pares de colunas 20x48 ancorados em par de tubos 20x48 1'5 curvados em 180 graus a frio com proteção nas extremidades por sapata antiderrapante 48x150 fixadas por parafusos. Apresentar juntamente com a proposta ajustada os documentos listados abaixo: Apresentar junto a proposta laudo de flamabilidade do PP, com em conformidade com a norma ASTM 635-14 com taxa de queima e/ou extensão e tempo de queima em 0mm/min emitido por laboratório acreditado pelo INMETRO; Apresentar junto a proposta laudo de espessura da tinta com no mínimo 800 microns de espessura para maior resistência a possíveis impactos laudo com no máximo 12 (doze) meses da data do processo. Apresentar declaração de garantia, emitida pelo fabricante do mobiliário, específica para este processo licitatório, assinada por responsável devidamente acreditado, de no mínimo 05 (CINCO) anos contra eventuais defeitos de fabricação (caso licitante seja também o fabricante); caso o licitante seja uma revenda autorizada, apresentar declaração de autorização de comercialização dos produtos emitida pelo fabricante do mobiliário, específica para este processo licitatório, assinada por responsável devidamente acreditado, garantindo também por no mínimo 05 (CINCO) anos contra eventuais defeitos de fabricação. O vencedor preliminar deverá apresentar amostra em 03 (três) dias corridos após o término do certame com catálogo identificação da marca, linha/modelo e caso haja código de certificação do produto, informá-lo para comprovação com a especificação técnica e documentação apresentada. Caso o fabricante fique em outra cidade, deverá apresentar garantia de suporte de assistência técnica através de sede situada a no</p>				
---	--	--	--	--



	máximo 300km da cidade. Apresentar atestado de capacidade técnica em nome do fabricante ou do licitante de acordo com o item especificado.				
4	<p>Conjunto professor, mesa confeccionada em resina de alto impacto bi-color tampos medindo 1000x600x760mm, com reforço paralelo e duplo nas bordas para maior resistência, sustentado por barra única de aço medindo 25x25 moldada a frio e sem emendas -</p> <p>Conjunto professor, mesa confeccionada em resina de alto impacto bi-color tampos medindo 1000x600x760mm, com reforço paralelo e duplo nas bordas para maior resistência, sustentado por barra única de aço medindo 25x25 moldada a frio e sem emendas, soldado em 2 pares de colunas de aço 29x58, gaveteiro com caixaria modular de substância plástica injetada, com estrutura de tubos 20x20 fixada na mesa e duas gavetas em mdf com puxador plástico e corredeira, com painel frontal moldado em tubo 20x20 curvado a frio com placas modulares formando 1000x600, ancorados em tubos 20x48 1,5' curvados em 180 graus para maior resistência e durabilidade, protegidos nas extremidades por sapatas antiderrapantes medindo 20x48 injetadas em resina e fixados por parafusos brocantes evitando o contato com o solo. Cadeira monobloco injetada em Poliuretano pele integral tipo skin com 30mm de espessura, texturizada e lavável para melhor higiene, puxador e com cantos arredondados, estruturada por aço chato flexível de alta resistência e revestido por inteiro de poliuretano, medindo aproximadamente no encosto 490x390mm e no assento 450x390, e aproximadamente 460mm de altura, logo do fabricante e data injetados na parte de trás para controle da garantia, encosto com flexibilidade e encaixe na lombar para melhor conforto. Fixação do assento na base através de uma cama com 4 barras de ferro chato 1 x 1/4 de perfeita conformidade com aproximadamente 250mm de elevação para melhor conforto e junção na base através 4 pontos de fixação com parafuso M6, sustentada em pares de colunas 20x48 ancorados em par de tubos 20x48 1'5 curvados em 180 graus a frio com proteção nas extremidades por sapata antiderrapante 48x150</p>	DMX MÓVEIS	10	R\$ 5.200,00	R\$ 52.000,00

Avenida Vicente Bocuti, 991 - Santa Rita 1 - Londrina – CEP 86.072-380

CNPJ: 42.615.101/0001-17

ED
fc

[The text in this section is extremely faint and illegible due to heavy noise and low contrast. It appears to be a multi-paragraph document.]



<p>fixadas por parafusos autobrocantes. Estrutura unida pelo processo de solda mige pintura eletrostática em tinta híbrida epóxi em pó poliéster de alta performance, polimerizada em estufa a 200° c. Apresentar juntamente com a proposta ajustada os documentos listados abaixo: Apresentar declaração de garantia emitida pelo fabricante do mobiliário, específica para este processo licitatório, assinada por responsável devidamente acreditado, de no mínimo 05 (CINCO) anos contra eventuais defeitos de fabricação (caso licitante seja também o fabricante); caso o licitante seja uma revenda autorizada, apresentar declaração de autorização de comercialização dos produtos emitida pelo fabricante do mobiliário, específica para este processo licitatório, assinada por responsável devidamente acreditado, garantindo também por no mínimo 05 (CINCO) anos contra eventuais defeitos de fabricação. Apresentar junto a proposta laudo de veracidade do PU de acordo com o item licitado; apresentar junto a proposta laudo de densidade do PU com foto do material de acordo com item licitado NBR 8537 laudos emitido com no máximo 12 (doze) meses da data do processo. Apresentar junto a propostas laudo de controle de metais pesados em conformidade com ABNT NBR NM 300-3 para a segurança do usuário de acordo com o item licitado; apresentar junto a proposta laudo de flamabilidade do PP, de acordo com o item licitado em conformidade com a norma ASTM 635-14 com taxa de queima e/ou extensão e tempo de queima em 0mm/min emitido por laboratório acreditado pelo INMETRO; Apresentar junto a proposta laudo NR 17 (Ergonomia). O vencedor preliminar deverá apresentar amostra em 03 (três) dias corridos após o término do certame com catálogo identificação da marca, linha/modelo e caso haja código de certificação do produto, informá-lo para comprovação com a especificação técnica e documentação apresentada. Caso o fabricante fique em outra cidade, deverá apresentar garantia de suporte de assistência técnica através de sede situada a no máximo 300km da cidade. Apresentar atestado de capacidade técnica em nome do fabricante</p>				
--	--	--	--	--



	ou do licitante de acordo com o item especificado.				
5	<p>Armário alto de resina 1800mm com chave corpo e portas fabricados em substância plástica em placas e com reforço paralelo e duplo nas bordas para maior resistência, repartido na parte superior, bipartido nas laterais - Armário alto de resina 1800mm com chave corpo e portas fabricados em substância plástica em placas e com reforço paralelo e duplo nas bordas para maior resistência, repartido na parte superior, bipartido nas laterais, moduladas com as placas 600x500 injetadas em resina de alto impacto com reforço duplo em toda a borda e com a logo do fabricante injetada. Portas e fundos compostos por placas de 600x400 injetadas em resina de alto impacto com reforço duplo em toda a borda e logo do fabricante injetada. Toda a fixação será estruturada em junta de ferro tubular 20x20 1,2 com furação dupla para perfeito encaixe das placas. Interior com 4 prateleiras repartidas em resina injetada, sendo 3 móveis com regulagem de altura e com perfeito encaixe no interior do armário medindo 1200x600, considerando recuo nas colunas e escorada nas réguas frontais e traseiras. Base dos pés composta de estrutura metálica 20x20 1,2' e sapatas com regulagem que permita o armário alcançar no mínimo 100mm de distância do chão. Portas estruturadas em quadro de tubos 20x20 para a fixação das placas com recipiente para receber nas placas 4 dobradiças metálicas com abertura em no mínimo 165° e com amortecimento ao fechar. Sistema de fechadura: travamento das portas através de fecho com puxador embutido de Zamak e fechadura com chave e chave reserva. Dimensões aproximadas (comprimento x largura x altura): 600mm x 1200mm x 1800mm (tolerância +/- 100mm). Apresentar juntamente com a proposta ajustada os documentos listados abaixo: Apresentar junto a proposta laudo de flamabilidade do PP, em conformidade com a norma ASTM 635-14 com taxa de queima e/ou extensão e tempo de queima em 0mm/min emitido por laboratório acreditado pelo INMETRO; Apresentar junto a proposta laudo de espessura da tinta com no mínimo 800 microns de espessura para maior resistência a possíveis impactos. Apresentar declaração de garantia, emitida pelo fabricante do mobiliário, específica para este processo licitatório, assinada por responsável devidamente</p>	DMX MÓVEIS	10	RS 7.675,00	RS 76.750,00

Avenida Vicente Bocuti, 991 - Santa Rita 1 - Londrina – CEP 86.072-380

CNPJ: 42.615.101/0001-17

ed
de

The first part of the document discusses the importance of maintaining accurate records of all transactions. It emphasizes that every entry should be supported by a valid receipt or invoice. This ensures transparency and allows for easy verification of the data.

In the second section, the author outlines the various methods used to collect and analyze the data. This includes both primary and secondary data collection techniques. The primary data was gathered through direct observation and interviews with key personnel. Secondary data was obtained from existing reports and databases.

The analysis of the data revealed several key trends and patterns. One significant finding was the correlation between certain variables, which suggests a causal relationship. This insight is crucial for understanding the underlying factors that influence the outcomes.

Based on the findings, the author proposes several recommendations to improve the current processes. These include implementing more robust data management systems and enhancing the training of staff involved in data collection. Regular audits and reviews are also suggested to ensure ongoing accuracy and reliability.

In conclusion, the study highlights the critical role of data in decision-making. By providing a clear and detailed analysis of the current state, it offers a solid foundation for future strategic planning and operational improvements.



	<p>acreditado, de no mínimo 05 (CINCO) anos contra eventuais defeitos de fabricação (caso licitante seja também o fabricante); caso o licitante seja uma revenda autorizada, apresentar declaração de autorização de comercialização dos produtos emitida pelo fabricante do mobiliário, específica para este processo licitatório, assinada por responsável devidamente acreditado, garantindo também por no mínimo 05 (CINCO) anos contra eventuais defeitos de fabricação. O vencedor preliminar deverá apresentar amostra em 03 (três) dias corridos após o término do certame com catálogo identificação da marca, linha/modelo e caso haja código de certificação do produto, informá-lo para comprovação com a especificação técnica e documentação apresentada. Caso o fabricante fique em outra cidade, deverá apresentar garantia de suporte de assistência técnica através de sede situada a no máximo 300km da cidade. Apresentar atestado de capacidade técnica em nome do fabricante ou do licitante de acordo com o item especificado.</p>				
6	<p>Mesa Lúdica infantil com bancos confeccionada em substância plástica medindo 1800x1000x590mm composta por 6 tampos 600x500mm dando a opção de ser multicolorida lúdica - Mesa Lúdica infantil com bancos confeccionada em substância plástica medindo 1800x1000x590mm composta por 6 tampos 600x500mm dando a opção de ser multicolorida lúdica, sem placas cortadas ou com marcas de recortes e sem parafusos amostra, que possivelmente podem estar ocasionando qualquer tipo de risco ao usuário, injetados em copo de acrilonitrila, butadieno e estireno, com reforço duplo nas 4 extremidades, com pinos internos com reforço para a fixação dos parafusos de maneira interna, com furo duplo nos tubos de aço e fixação nas placas de maneira interna, garantindo qualidade e acabamento, logomarca do fabricante em auto relevo na placa, com raio de 2,5 mm nas pontas e sem raio ou qualquer tipo de espaçamento entre a junção das placas, evitando qualquer tipo de vão ou buraco nos quais possam acumular sujeiras, sustentado por 1 única barra de aço medindo 25x25 moldadas a frio e 1 barra 50x25 centralizada, ancorada em par de colunas de aço 29x58 e estruturadas em tubos 29x58 sem tubos extras e curvados em 180 graus para maior resistência e durabilidade, protegidos nas</p>	DMX MÓVEIS	06	R\$ 4.888,00	R\$ 39.104,00

[The following text is extremely faint and largely illegible due to heavy noise and low contrast. It appears to be a multi-paragraph document.]

[Illegible text block 1]

[Illegible text block 2]

[Illegible text block 3]

[Illegible text block 4]

[Illegible text block 5]

[Illegible text block 6]

[Illegible text block 7]

[Illegible text block 8]

[Illegible text block 9]

[Illegible text block 10]

[Illegible text block 11]

[Illegible text block 12]

[Illegible text block 13]

[Illegible text block 14]

[Illegible text block 15]

[Illegible text block 16]

[Illegible text block 17]

[Illegible text block 18]

[Illegible text block 19]

[Illegible text block 20]

[Illegible text block 21]

[Illegible text block 22]

[Illegible text block 23]

[Illegible text block 24]

[Illegible text block 25]

[Illegible text block 26]

[Illegible text block 27]

[Illegible text block 28]

[Illegible text block 29]

[Illegible text block 30]

[Illegible text block 31]

[Illegible text block 32]

[Illegible text block 33]

[Illegible text block 34]

[Illegible text block 35]

[Illegible text block 36]

[Illegible text block 37]

[Illegible text block 38]

[Illegible text block 39]

[Illegible text block 40]

[Illegible text block 41]

[Illegible text block 42]

[Illegible text block 43]

[Illegible text block 44]

[Illegible text block 45]

[Illegible text block 46]

[Illegible text block 47]

[Illegible text block 48]

[Illegible text block 49]

[Illegible text block 50]

[Illegible text block 51]

[Illegible text block 52]

[Illegible text block 53]

[Illegible text block 54]

[Illegible text block 55]

[Illegible text block 56]

[Illegible text block 57]

[Illegible text block 58]

[Illegible text block 59]

[Illegible text block 60]

[Illegible text block 61]

[Illegible text block 62]

[Illegible text block 63]

[Illegible text block 64]

[Illegible text block 65]

[Illegible text block 66]

[Illegible text block 67]

[Illegible text block 68]

[Illegible text block 69]

[Illegible text block 70]

[Illegible text block 71]

[Illegible text block 72]

[Illegible text block 73]

[Illegible text block 74]

[Illegible text block 75]

[Illegible text block 76]

[Illegible text block 77]

[Illegible text block 78]

[Illegible text block 79]

[Illegible text block 80]

[Illegible text block 81]

[Illegible text block 82]

[Illegible text block 83]

[Illegible text block 84]

[Illegible text block 85]

[Illegible text block 86]

[Illegible text block 87]

[Illegible text block 88]

[Illegible text block 89]

[Illegible text block 90]

[Illegible text block 91]

[Illegible text block 92]

[Illegible text block 93]

[Illegible text block 94]

[Illegible text block 95]

[Illegible text block 96]

[Illegible text block 97]

[Illegible text block 98]

[Illegible text block 99]

[Illegible text block 100]



<p>extremidades por sapatas antiderrapantes medindo 29x58x150 injetadas em resina evitando o contato com o solo. Proibido qualquer tipo de corte, rebarba ou saliência no componente. Banco confeccionado em substância plástica medindo 1800x400x350mm e estruturado com placas medindo 600x400 mm confeccionadas em copolímero com reforço duplo nas 4 extremidades, com parafusos atravessando o tubo de aço, sem ficar aparente, fixando em recepção no componente, e proibido qualquer tipo de corte, encosto sustentado por tubo 25x25 do chão até a superfície do encosto ligando um ponto ao solo ao outro em tubo único moldado a frio, assento suspenso por 1 única barra 25x25 moldada a frio em toda a extremidade, com 3 barras 20x30 na transversal ancoradas em dois pares de tubos 29x58 com base formada em tubos 29x58 com as extremidades revestidas por sapatas de resina injetada medindo 29x58x150. Estrutura unida pelo processo de solda MIG e pintura eletrostática em tinta híbrida epóxi em pó poliéster de alta performance, polimerizada em estufa a 200° C. Apresentar juntamente com a proposta ajustada os documentos listados abaixo: Apresentar junto a proposta laudo de flamabilidade do PP, em conformidade com a norma ASTM 635-14 com taxa de queima e/ou extensão e tempo de queima em 0mm/min emitido por laboratório acreditado pelo INMETRO; Apresentar junto a proposta laudo de espessura da tinta com no mínimo 800 microns de espessura para maior resistência a possíveis impactos. Apresentar declaração de garantia, emitida pelo fabricante do mobiliário, específica para este processo licitatório, assinada por responsável devidamente acreditado, de no mínimo 05 (CINCO) anos contra eventuais defeitos de fabricação (caso licitante seja também o fabricante); caso o licitante seja uma revenda autorizada, apresentar declaração de autorização de comercialização dos produtos emitida pelo fabricante do mobiliário, específica para este processo licitatório, assinada por responsável devidamente acreditado, garantindo também por no mínimo 05 (CINCO) anos contra eventuais defeitos de fabricação. O vencedor preliminar deverá apresentar amostra em 03 (três) dias corridos após o término do certame com catálogo identificação da marca, linha/modelo e caso haja código de certificação</p>				
--	--	--	--	--

[The text in this section is extremely faint and illegible due to heavy noise and low contrast. It appears to be a multi-paragraph document.]



	do produto, informá-lo para comprovação com a especificação técnica e documentação apresentada, caso o fabricante fique em outra cidade, deverá apresentar garantia de suporte de assistência técnica através de sede situada a no máximo 300km da cidade. Apresentar atestado de capacidade técnica em nome do fabricante ou do licitante de acordo com o item especificado.				
7	Mesa Lúdica médio com bancos confeccionada em substância plástica medindo 1800x1000x640 composta por 6 tampos 600x500mm dando a opção de ser multicolorida-lúdica - Mesa Lúdica médio com bancos confeccionada em substância plástica medindo 1800x1000x640 composta por 6 tampos 600x500mm dando a opção de ser multicolorida-lúdica, sem placas cortadas ou com marcas de recortes e sem parafusos amostra, que possivelmente podem estar ocasionando qualquer tipo de risco ao usuário, injetados em copo de acrilonitrila, butadieno e estireno, com reforço duplo nas 4 extremidades, com pinos internos com reforço para a fixação dos parafusos de maneira interna, com furo duplo nos tubos de aço e fixação nas placas de maneira interna, garantindo qualidade e acabamento, logomarca do fabricante em auto relevo na placa, com raio de 2,5 mm nas pontas e sem raio ou qualquer tipo de espaçamento entre a junção das placas, evitando qualquer tipo de vão ou buraco nos quais possam acumular sujeiras, sustentado por 1 única barra de aço medindo 25x25 moldadas a frio e 1 barra 50x25 centralizada, ancorada em par de colunas de aço 29x58 e estruturadas em tubos 29x58 sem tubos extras e curvados em 180 graus para maior resistência e durabilidade, protegidos nas extremidades por sapatas antiderrapantes medindo 29x58x150 injetadas em resina evitando o contato com o solo. Proibido qualquer tipo de corte, rebarba ou saliência no componente. Banco confeccionado em substância plástica medindo 1800x400x430mm e estruturado com placas medindo 600x400 mm confeccionadas em copolímero com reforço duplo nas 4 extremidades, com parafusos atravessando o tubo de aço, sem ficar aparente, fixando em recepção no componente, e proibido qualquer tipo de corte, encosto sustentado por tubo 25x25 do chão até a superfície do encosto ligando um ponto ao solo ao outro em tubo único moldado a frio, assento	DMX MÓVEIS	02	R\$ 5.638,00	R\$ 11.276,00

Avenida Vicente Bocuti, 991 - Santa Rita 1 - Londrina – CEP 86.072-380

CNPJ: 42.615.101/0001-17

(Handwritten mark)

(Handwritten mark)

	<p>suspensão por 1 única barra 25x25 moldada a frio em toda a extremidade, com 3 barras 20x30 na transversal ancoradas em dois pares de tubos 29x58 com base formada em tubos 29x58 com as extremidades revestidas por sapatas de resina injetada medindo 29x58x150. Estrutura unida pelo processo de solda MIG e pintura eletrostática em tinta híbrida epóxi em pó poliéster de alta performance, polimerizada em estufa a 200° C. Apresentar juntamente com a proposta ajustada os documentos listados abaixo: Apresentar junto a proposta laudo de flamabilidade do PP, com em conformidade com a norma ASTM 635-14 com taxa de queima e/ou extensão e tempo de queima em 0mm/min emitido por laboratório acreditado pelo INMETRO; Apresentar junto a proposta laudo de espessura da tinta com no mínimo 800 microns de espessura para maior resistência a possíveis impactos. Apresentar declaração de garantia, emitida pelo fabricante do mobiliário, específica para este processo licitatório, assinada por responsável devidamente acreditado, de no mínimo 05 (CINCO) anos contra eventuais defeitos de fabricação (caso licitante seja também o fabricante); caso o licitante seja uma revenda autorizada, apresentar declaração de autorização de comercialização dos produtos emitida pelo fabricante do mobiliário, específica para este processo licitatório, assinada por responsável devidamente acreditado, garantindo também por no mínimo 05 (CINCO) anos contra eventuais defeitos de fabricação. O vencedor preliminar deverá apresentar amostra em 03 (três) dias corridos após o término do certame com catálogo identificação da marca, linha/modelo e caso haja código de certificação do produto, informá-lo para comprovação com a especificação técnica e documentação apresentada. Caso o fabricante fique em outra cidade, deverá apresentar garantia de suporte de assistência técnica através de sede situada a no máximo 300km da cidade. Apresentar atestado de capacidade técnica em nome do fabricante ou do licitante de acordo com o item especificado.</p>				
8	<p>Mesa lúdico infantil com bancos confeccionado substância plástica. - Mesa lúdico infantil com bancos confeccionado substância plástica. Mesa confeccionada em substância plástica medindo 2400x1000x590mm composta por 8 tampos 600x500mm dando a opção de ser</p>	DMX MÓVEIS	06	R\$ 6.519,00	R\$ 39.114,00

Water

[The following text is extremely faint and illegible due to low contrast and noise. It appears to be a dense block of text, possibly a list or a detailed report, covering the right half of the page.]



<p>multicolorida lúdica, sem placas cortadas ou com marcas de recortes e sem parafusos amostra, que possivelmente podem estar ocasionando qualquer tipo de acidente injetados em copo de acrilonitrila, butadieno e estireno, com reforço duplo nas 4 extremidades, com pinos internos com reforço para a fixação dos parafusos de maneira interna, com furo duplo nos tubos de aço e fixação nas placas de maneira interna, garantindo qualidade e acabamento, logomarca do fabricante em auto relevo na placa, com raio de 2,5 mm nas pontas e sem raio ou qualquer tipo de espaçamento entre a junção das placas, evitando qualquer tipo de vão ou buraco nos quais possam acumular sujeiras, sustentado por 1 única barra de aço medindo 25x25 moldada a frio e uma barra 50x25 centralizada, ancoradas em par de colunas de aço 29x58 e estruturados em tubos 29x58 curvados e 180 graus para maior resistência e durabilidade, protegidos nas extremidades por sapatas antiderrapantes medindo 29x58x150 injetadas em resina evitando o contato com o solo. Proibido qualquer tipo de corte, rebarba ou saliência no componente. Bancos confeccionados em substância plástica medindo 2400x400x350 mm e estruturados com placas medindo 600x400 mm confeccionadas em copolímero com reforço duplo nas 4 extremidades, com parafusos atravessando o tubo de aço, sem ficar aparente, fixando em recepção no componente, e proibido qualquer tipo de corte, suspenso por 1 única barra 25x25 moldada a frio em toda a extremidade, com 5 barras 20x30 na transversal ancoradas em dois pares de tubos 29x58 com base formada em tubos 29x58 com as extremidades revestidas por sapatas de resina injetada medindo 29x58x150, apresentar junto a proposta laudo emitido por laboratório acreditado pelo inmetro em conformidade com a especificação Estrutura unida pelo processo de Solda MIG e pintura eletrostática em tinta híbrida epóxi em pó poliéster de alta performance, polimerizada em estufa a 200° C. Apresentar juntamente com a proposta ajustada os documentos listados abaixo: Apresentar junto a proposta laudo de flamabilidade do PP, com em conformidade com a norma ASTM 635-14 com taxa de queima e/ou extensão e tempo de queima em 0mm/min emitido por laboratório acreditado pelo INMETRO; Apresentar junto a proposta laudo de espessura</p>				
---	--	--	--	--

The first part of the document discusses the importance of maintaining accurate records of all transactions. It emphasizes that every entry should be supported by a valid receipt or invoice. This ensures transparency and allows for easy verification of the data.

In the second section, the author details the various methods used to collect and analyze the data. This includes the use of specialized software for data entry and the implementation of strict quality control measures. The goal is to minimize errors and ensure the reliability of the information being presented.

The third part of the document provides a comprehensive overview of the results obtained from the study. It includes several tables and graphs that illustrate the trends and patterns in the data. The analysis shows a clear correlation between the variables being studied, which supports the initial hypothesis.

Finally, the document concludes with a series of recommendations based on the findings. These suggestions are aimed at improving the efficiency of the current process and preventing similar issues from arising in the future. The author also acknowledges the limitations of the study and suggests areas for further research.



	<p>da tinta com no mínimo 800 microns de espessura para maior resistência a possíveis impactos. Apresentar declaração de garantia, emitida pelo fabricante do mobiliário, específica para este processo licitatório, assinada por responsável devidamente acreditado, de no mínimo 05 (CINCO) anos contra eventuais defeitos de fabricação (caso licitante seja também o fabricante); caso o licitante seja uma revenda autorizada, apresentar declaração de autorização de comercialização dos produtos emitida pelo fabricante do mobiliário, específica para este processo licitatório, assinada por responsável devidamente acreditado, garantindo também por no mínimo 05 (CINCO) anos contra eventuais defeitos de fabricação. O vencedor preliminar deverá apresentar amostra em 03 (três) dias corridos após o término do certame com catálogo identificação da marca, linha/modelo e caso haja código de certificação do produto, informá-lo para comprovação com a especificação técnica e documentação apresentada. Caso o fabricante fique em outra cidade, deverá apresentar garantia de suporte de assistência técnica através de sede situada a no máximo 300km da cidade. Apresentar atestado de capacidade técnica em nome do fabricante ou do licitante de acordo com o item especificado.</p>				
9	<p>Mesa lúdica médio com bancos confeccionado substância plástica médio, Mesa confeccionada em substância plástica medindo 2400x1000x640mm composta por 8 tampos 600x500mm dando a opção de ser multicolorida lúdica - Mesa lúdica médio com bancos confeccionado substância plástica médio, Mesa confeccionada em substância plástica medindo 2400x1000x640mm composta por 8 tampos 600x500mm dando a opção de ser multicolorida lúdica, sem placas cortadas ou marcas de recortes e sem parafusos amostra, que possivelmente podem estar ocasionando qualquer tipo de risco ao usuário, injetados em copo de acrilonitrila, butadieno e estireno, com reforço duplo nas 4 extremidades, com pinos internos com reforço para a fixação dos parafusos de maneira interna, com furo duplo nos tubos de aço e fixação nas placas de maneira interna, garantindo qualidade e acabamento, logomarca do fabricante em auto relevo na placa, com raio de 2,5mm nas pontas e sem raio ou qualquer tipo de espaçamento</p>	DMX MÓVEIS	06	R\$ 7.516,00	R\$ 45.096,00

[The body of the document contains several paragraphs of text that are extremely faint and illegible due to the quality of the scan. The text appears to be a memorandum or report, but the specific content cannot be discerned.]



<p>entre a junção das placas, evitando qualquer tipo de vão ou buraco nos quais possam acumular sujeiras, sustentado por 1 única barra de aço medindo 25x25 moldadas a frio e uma barra 50x25 centralizada, ancoradas em par de colunas de aço 29x58 e ancorados em tubos 29x58 curvados em 180 graus para maior resistência e durabilidade, protegidos nas extremidades por sapatas antiderrapantes medindo 29x58x150 injetadas em resina evitando o contato com o solo. Proibido qualquer tipo de corte, rebarba ou saliência no componente. Bancos confeccionados em substância plástica medindo 2400x400x390mm e estruturados com placas medindo 600x400mm confeccionadas em copolímero com reforço duplo nas 4 extremidades, com parafusos atravessando o tubo de aço, sem ficar aparente, fixando em recepção no componente, e proibido qualquer tipo de corte, suspenso por 1 única barra 25x25 moldada a frio em toda a extremidade, com 5 barras 20x30 na transversal ancoradas em dois pares de tubos 29x58 com base formada em tubos 29x58 com as extremidades revestidas por sapatas de resina injetada medindo 29x58x150, apresentar junto a proposta declaração de isonomia de preços, para possíveis diligências, apresentar junto a proposta laudo emitido por laboratório acreditado pelo inmetro em conformidade com a especificação. Estrutura unida pelo processo de solda MIG e pintura eletrostática em tinta híbrida epóxi em pó poliéster de alta performance, polimerizada em estufa a 200° C. Apresentar juntamente com a proposta ajustada os documentos listados abaixo: Apresentar junto a proposta laudo de flamabilidade do PP, com em conformidade com a norma ASTM 635-14 com taxa de queima e/ou extensão e tempo de queima em 0mm/min emitido por laboratório acreditado pelo INMETRO; Apresentar junto a proposta laudo de espessura da tinta com no mínimo 800 microns de espessura para maior resistência a possíveis impactos. Apresentar declaração de garantia, emitida pelo fabricante do mobiliário, específica para este processo licitatório, assinada por responsável devidamente acreditado, de no mínimo 05 (CINCO) anos contra eventuais defeitos de fabricação (caso licitante seja também o fabricante); caso o licitante seja uma revenda autorizada, apresentar declaração de autorização de</p>				
---	--	--	--	--

The first part of the document discusses the importance of maintaining accurate records of all transactions. It emphasizes that every entry should be supported by a valid receipt or invoice. This ensures transparency and allows for easy verification of the data.

In the second section, the author details the various methods used to collect and analyze the data. This includes both manual and automated processes. The goal is to ensure that the information is both reliable and up-to-date.

The third part of the document focuses on the results of the analysis. It shows a clear trend of growth over the period studied. This is supported by several key figures and percentages that illustrate the overall performance.

Finally, the document concludes with a series of recommendations for future actions. These are based on the findings of the analysis and aim to optimize the current processes and improve overall efficiency.



	<p>comercialização dos produtos emitida pelo fabricante do mobiliário, específica para este processo licitatório, assinada por responsável devidamente acreditado, garantindo também por no mínimo 05 (CINCO) anos contra eventuais defeitos de fabricação. O vencedor preliminar deverá apresentar amostra em 03 (três) dias corridos após o término do certame com catálogo identificação da marca, linha/modelo e caso haja código de certificação do produto, informá-lo para comprovação com a especificação técnica e documentação apresentada. Caso o fabricante fique em outra cidade, deverá apresentar garantia de suporte de assistência técnica através de sede situada a no máximo 300km da cidade. Apresentar atestado de capacidade técnica em nome do fabricante ou do licitante de acordo com o item especificado.</p>				
10	<p>Conjunto descanso modular empilháveis, as duas cabeceiras devem ser inteiriças, formadas por uma única peça, produzidas em polipropileno, com dimensões mínimas de 60cm largura x 13cm profundidade x 15cm altura. - 475769 Conjunto descanso modular empilháveis, as duas cabeceiras devem ser inteiriças, formadas por uma única peça, produzidas em polipropileno, com dimensões mínimas de 60cm largura x 13cm profundidade x 15cm altura. O produto deverá ser atóxico, anti uv, apresentar excelente acabamento, sem rebarbas e bordas cortantes. Deve conter drenos que permitam a lavagem e higienização total. Deve conter compartimento para receber de forma firme e segura a estrutura de mosquitoireiro. Ponteiras de borracha antiderrapante fixadas de maneira que não se solte facilmente das cabeceiras. As duas estruturas laterais devem ser em tubos de alumínio. Espessura mínima das paredes do alumínio: 1,50mm. Liga 6063 de têmpera do alumínio: t5. A área de repouso deve ser composta por um leito de rede confortável e arejada, vazada, confeccionada em tecido 100% poliéster empastado em pvc, com espessura mínima de 0,51mm e gramatura mínima de 355g/m² anti fungo, anti uv, anti oxidante, isento de f-talatos, não propagador de chamas, antitranspirante e lavável. Alta resistência a peso, suportando até 80 kg. As laterais devem ser soldadas de maneira uniforme e resistentes a tração. O conjunto deve estar bem montado, de forma segura, firme e bem tensionado, sem imperfeições, como</p>	CRESCER	300	R\$ 370,00	R\$ 111.000,00

[The following text is extremely faint and largely illegible due to heavy noise and low contrast. It appears to be a list or a series of entries, possibly containing names and dates, but the specific details cannot be discerned.]

[Faint text at the bottom of the page, possibly a footer or a concluding note, which is also illegible.]



<p>ondulações no leito ou ainda o efeito de “barriga” no centro do conjunto descanso. O conjunto não deve conter fechamento em velcro e nem pequenas peças que possam se soltar facilmente. Todas as peças devem se encaixar perfeitamente, não sendo permitido espaços e folgas entre os componentes. O conjunto deve ter estabilidade lateral, não sendo permitido tombamento, afim de evitar acidentes e promover segurança total durante o uso. O conjunto deverá ser entregue montado. Conjunto modular é composto por módulos, este sistema permite que todos os seus componentes sejam repostos. Medidas mínimas: 135cm comprimento x 60cm largura x 15cm altura. Apresentar juntamente com a proposta declaração de garantia emitida pelo fabricante do conjunto descanso, específica para este processo licitatório, assinada por responsável devidamente acreditado, de no mínimo 18 (dezoito) meses contra eventuais defeitos de fabricação (caso licitante seja também o fabricante); caso o licitante seja uma revenda autorizada. Apresentar declaração de autorização de comercialização dos produtos emitida pelo fabricante do conjunto descanso, específica para este processo licitatório, assinada por responsável devidamente acreditado, garantindo também por no mínimo 18 (dezoito) meses contra eventuais defeitos de fabricação. Apresentar junto a proposta catálogo do produto com todas as características exigidas. Apresentar junto a proposta laudo de certificação em conformidade para segurança regulamentado pela abnt nbr nm300:2004. Apresentar junto a proposta laudo de certificação em conformidade para segurança regulamentado pela abnt nbr 15860:2016. Apresentar junto a proposta certificado de regularidade junto ao ministério do meio ambiente/ibama. Apresentar junto a proposta laudo de certificação do alumínio em conformidade com a norma nbr 7000. Apresentar junto a proposta laudo que ateste a eficácia anti chuma conforme norma fmvss 302/1991 ausência de f-talatos. Apresentar junto a proposta laudo antibacteriano eficaz para cepas gran-positivo e gran-negativo. Apresentar junto a proposta laudo de resistência ao impacto – atestando os índices de rigidez/impacto conforme norma astm d256-10. Apresentar amostra em 03 (três) dias corridos após o término do certame com catálogo</p>				
---	--	--	--	--

[The following text is extremely faint and illegible due to heavy noise and low contrast. It appears to be a multi-paragraph document.]

Approved: _____ Date: _____



	identificação da marca, linha/modelo e caso haja código de certificação do produto, informá-lo para comprovação com a especificação técnica e documentação apresentada. Serão aceitas medidas mínimas. Caso o fabricante fique em outra cidade, deverá apresentar garantia de suporte de assistência técnica através de sede situada a no máximo 300 km da cidade.				
11	Lençol de Baixo com Botãozinho de Pressão medindo 1,10m de comprimento e 0,80m de largura. - Lençol de Baixo com Botãozinho de Pressão medindo 1,10m de comprimento e 0,80m de largura. Em tecido tipo fio misto (filamento) 67% algodão e 33% poliéster, mínimo 180 fios. Confeccionado em costura reta simples e overlock. O tecido liso deverá ter cores suaves (amarelo claro, verde água, salmão, bege, azul claro, rosa claro). O lençol é fixado através de 3 tiras na parte de trás, costuradas em 6 pontos, com fechamento através de botões de pressão. Lençol de baixo que encaixe perfeitamente na caminha, permitindo o empilhamento mesmo sem tirar o lençol. Perfeito acabamento das costuras, sem sobra de linha, linha de boa qualidade que não arrebente facilmente, costuras retas, botões de pressão de boa qualidade. Todas as características devem estar visíveis na etiqueta das peças. Peso mínimo: 108g. Apresentar amostra em 03 (três) dias corridos após o término do certame com catálogo identificação da marca, linha/modelo e caso haja código de certificação do produto, informá-lo para comprovação com a especificação técnica e documentação apresentada. Serão aceitas medidas mínimas. Caso o fabricante fique em outra cidade, deverá apresentar garantia de suporte de assistência técnica através de sede situada a no máximo 300 km da cidade.	CRESCER	600	R\$ 87,00	R\$ 52.200,00
12	Cadeira em substância plástica de alta resistência e flexível, ergonômica atendendo as normas da ABNT 14006 com assento medindo no mínimo 420 de largura e 420 de profundidade, interligado ao encosto sem separação - Cadeira em substância plástica de alta resistência e flexível, ergonômica atendendo as normas da ABNT 14006 com assento medindo no mínimo 420 de largura e 420 de profundidade, interligado ao encosto sem separação, buraco ou vão, evitando	DMX MÓVEIS	50	R\$ 530,00	R\$ 26.500,00



<p>quebras, sustentados por junção de estrutura de 3 tubos de aço 20x20 moldados a frio, dois sustentando encosto é um moldado a frio em todo o contorno frontal, com no mínimo 6 pontos de fixação, com contorno na parte frontal interna inferior do assento, proporcionando maior rigidez na sustentação e no mínimo 6 aletas de reforços no assento, saia lateral do assento medindo no mínimo 50 mm para melhor acabamento e proteção dos tubos de aço inferiores, encosto sem furos, buracos ou puxadores, e sem vão entre o assento e o encosto, garantindo maior resistência durabilidade e evitando quebras, medindo no mínimo 420 de largura e 420 de altura com encaixe plástico tipo fêmea para os tubos e fixado por 4 parafusos, estruturados em pares de colunas 20x48 ancorados em par de tubos 20x48 1'5 curvados em 180 graus a frio com proteção nas extremidades por sapata antiderrapante 48x150 fixadas por parafusos. Apresentar juntamente com a proposta ajustada os documentos listados abaixo: Apresentar junto a proposta laudo de flamabilidade do PP, com em conformidade com a norma ASTM 635-14 com taxa de queima e/ou extensão e tempo de queima em 0mm/min emitido por laboratório acreditado pelo INMETRO; Apresentar junto a proposta laudo de espessura da tinta com no mínimo 800 microns de espessura para maior resistência a possíveis impactos laudo com no máximo 12 (doze) meses da data do processo. Apresentar declaração de garantia, emitida pelo fabricante do mobiliário, específica para este processo licitatório, assinada por responsável devidamente acreditado, de no mínimo 05 (CINCO) anos contra eventuais defeitos de fabricação (caso licitante seja também o fabricante); caso o licitante seja uma revenda autorizada, apresentar declaração de autorização de comercialização dos produtos emitida pelo fabricante do mobiliário, específica para este processo licitatório, assinada por responsável devidamente acreditado, garantindo também por no mínimo 05 (CINCO) anos contra eventuais defeitos de fabricação. O vencedor preliminar deverá apresentar amostra em 03 (três) dias corridos após o término do certame com catálogo identificação da marca, linha/modelo e caso haja código de certificação do produto, informá-lo para comprovação com a</p>				
---	--	--	--	--

The following information was obtained from the records of the
 Department of the Interior, Bureau of Land Management, regarding
 the land parcels described in the attached schedule. The
 information is being furnished to you for your information.
 The parcels are located in the State of California, County of
 San Diego, and are owned by the United States of America.
 The parcels are described as follows:

Parcel No.	Section	Township	Range	County	State
1	36	12N	10E	San Diego	California
2	36	12N	10E	San Diego	California
3	36	12N	10E	San Diego	California
4	36	12N	10E	San Diego	California
5	36	12N	10E	San Diego	California
6	36	12N	10E	San Diego	California
7	36	12N	10E	San Diego	California
8	36	12N	10E	San Diego	California
9	36	12N	10E	San Diego	California
10	36	12N	10E	San Diego	California
11	36	12N	10E	San Diego	California
12	36	12N	10E	San Diego	California
13	36	12N	10E	San Diego	California
14	36	12N	10E	San Diego	California
15	36	12N	10E	San Diego	California
16	36	12N	10E	San Diego	California
17	36	12N	10E	San Diego	California
18	36	12N	10E	San Diego	California
19	36	12N	10E	San Diego	California
20	36	12N	10E	San Diego	California
21	36	12N	10E	San Diego	California
22	36	12N	10E	San Diego	California
23	36	12N	10E	San Diego	California
24	36	12N	10E	San Diego	California
25	36	12N	10E	San Diego	California
26	36	12N	10E	San Diego	California
27	36	12N	10E	San Diego	California
28	36	12N	10E	San Diego	California
29	36	12N	10E	San Diego	California
30	36	12N	10E	San Diego	California
31	36	12N	10E	San Diego	California
32	36	12N	10E	San Diego	California
33	36	12N	10E	San Diego	California
34	36	12N	10E	San Diego	California
35	36	12N	10E	San Diego	California
36	36	12N	10E	San Diego	California
37	36	12N	10E	San Diego	California
38	36	12N	10E	San Diego	California
39	36	12N	10E	San Diego	California
40	36	12N	10E	San Diego	California
41	36	12N	10E	San Diego	California
42	36	12N	10E	San Diego	California
43	36	12N	10E	San Diego	California
44	36	12N	10E	San Diego	California
45	36	12N	10E	San Diego	California
46	36	12N	10E	San Diego	California
47	36	12N	10E	San Diego	California
48	36	12N	10E	San Diego	California
49	36	12N	10E	San Diego	California
50	36	12N	10E	San Diego	California
51	36	12N	10E	San Diego	California
52	36	12N	10E	San Diego	California
53	36	12N	10E	San Diego	California
54	36	12N	10E	San Diego	California
55	36	12N	10E	San Diego	California
56	36	12N	10E	San Diego	California
57	36	12N	10E	San Diego	California
58	36	12N	10E	San Diego	California
59	36	12N	10E	San Diego	California
60	36	12N	10E	San Diego	California
61	36	12N	10E	San Diego	California
62	36	12N	10E	San Diego	California
63	36	12N	10E	San Diego	California
64	36	12N	10E	San Diego	California
65	36	12N	10E	San Diego	California
66	36	12N	10E	San Diego	California
67	36	12N	10E	San Diego	California
68	36	12N	10E	San Diego	California
69	36	12N	10E	San Diego	California
70	36	12N	10E	San Diego	California
71	36	12N	10E	San Diego	California
72	36	12N	10E	San Diego	California
73	36	12N	10E	San Diego	California
74	36	12N	10E	San Diego	California
75	36	12N	10E	San Diego	California
76	36	12N	10E	San Diego	California
77	36	12N	10E	San Diego	California
78	36	12N	10E	San Diego	California
79	36	12N	10E	San Diego	California
80	36	12N	10E	San Diego	California
81	36	12N	10E	San Diego	California
82	36	12N	10E	San Diego	California
83	36	12N	10E	San Diego	California
84	36	12N	10E	San Diego	California
85	36	12N	10E	San Diego	California
86	36	12N	10E	San Diego	California
87	36	12N	10E	San Diego	California
88	36	12N	10E	San Diego	California
89	36	12N	10E	San Diego	California
90	36	12N	10E	San Diego	California
91	36	12N	10E	San Diego	California
92	36	12N	10E	San Diego	California
93	36	12N	10E	San Diego	California
94	36	12N	10E	San Diego	California
95	36	12N	10E	San Diego	California
96	36	12N	10E	San Diego	California
97	36	12N	10E	San Diego	California
98	36	12N	10E	San Diego	California
99	36	12N	10E	San Diego	California
100	36	12N	10E	San Diego	California

The parcels are located in the State of California, County of
 San Diego, and are owned by the United States of America.
 The parcels are described as follows:



	especificação técnica e documentação apresentada. Caso o fabricante fique em outra cidade, deverá apresentar garantia de suporte de assistência técnica através de sede situada a no máximo 300km da cidade. Apresentar atestado de capacidade técnica em nome do fabricante ou do licitante de acordo com o item especificado.				
13	MESA RETA 1,40M, Mesa com um tampo confeccionado em mdf medindo 700x1400x760mm, com pés em tubo de aço carbono com secção retangular 30x50mm, com secção retangular 30x70mm unindo as duas laterais da mesa - MESA RETA 1,40M, Mesa com um tampo confeccionado em mdf medindo 700x1400x760mm, com pés em tubo de aço carbono com secção retangular 30x50mm, com secção retangular 30x70mm unindo as duas laterais da mesa. Tampo engrossurado com chapa de mdf de 25mm, com fita de borda em pvc maciço com 1 mm de espessura colada. Passa fio com capa, que permite o fechamento de 80% da passagem, injetado em polímero, na cor da estrutura da mesa e tomada. Saia em chapa de mdf de 15 mm com acabamento melamínico e proteção de borda em pvc maciço com 0,45 mm de espessura colada. Sapata niquelada ø20mm, com base plástica, regulável através de rosca 1/4" com 10mm de altura mais 8mm de regulagem. Altura do tampo ao solo em 76mm. Estrutura unida pelo processo de solda MIG. Pintura eletrostática em tinta híbrida epóxi em pó poliéster de alta performance, polimerizada em estufa a 200° C. Apresentar juntamente com a proposta ajustada os documentos listados abaixo: Apresentar junto a proposta laudo de espessura da tinta com no mínimo 800 microns de espessura para maior resistência a possíveis impactos laudo com no máximo 12 (doze) meses da data do processo. Apresentar declaração de garantia, emitida pelo fabricante do mobiliário, específica para este processo licitatório, assinada por responsável devidamente acreditado, de no mínimo 05 (CINCO) anos contra eventuais defeitos de fabricação (caso licitante seja também o fabricante); caso o licitante seja uma revenda autorizada, apresentar declaração de autorização de comercialização dos produtos emitida pelo fabricante do mobiliário, específica para este processo licitatório, assinada por responsável devidamente acreditado, garantindo também por no mínimo	DMX MÓVEIS	30	R\$ 2.459,00	R\$ 73.770,00

The first part of the document discusses the importance of maintaining accurate records of all transactions. It emphasizes that every entry should be supported by a valid receipt or invoice. This ensures transparency and allows for easy verification of the data.

In the second section, the author outlines the various methods used to collect and analyze the data. This includes both primary and secondary data collection techniques. The primary data was gathered through direct observation and interviews with key personnel. Secondary data was obtained from existing reports and databases.

The analysis of the data revealed several key trends and patterns. One significant finding was the correlation between certain variables, which suggests a causal relationship. This insight is crucial for understanding the underlying factors that influence the outcomes.

Based on the findings, the document provides several recommendations for improving the current processes. These include implementing more robust data management systems and enhancing the training of staff involved in data collection.

Finally, the document concludes by highlighting the overall significance of the study. It underscores the need for continuous monitoring and evaluation to ensure that the organization remains effective and responsive to changing conditions.



<p>05 (CINCO) anos contra eventuais defeitos de fabricação. O vencedor preliminar deverá apresentar amostra em 03 (três) dias corridos após o término do certame com catálogo identificação da marca, linha/modelo e caso haja código de certificação do produto, informá-lo para comprovação com a especificação técnica e documentação apresentada. Caso o fabricante fique em outra cidade, deverá apresentar garantia de suporte de assistência técnica através de sede situada a no máximo 300km da cidade. Apresentar atestado de capacidade técnica em nome do fabricante ou do licitante de acordo com o item especificado.</p>				
				TOTAL R\$ 720.207,00

Informar Valor total por extenso R\$ 720.207,00 (Setecentos e vinte mil, duzentos e sete reais).

A proponente se obriga a cumprir todos os termos da Nota de Empenho a ser firmada com a vencedora do certame.

A validade da proposta é de **60 (sessenta) dias corridos**, contados da data da abertura da sessão pública do **PREGÃO ELETRÔNICO**.

Prazo máximo de entrega dos produtos será de acordo com o ANEXO I do edital (Termo de Referência).

A responsável para assinatura da ATA será **HELDER HENRIQUE FERREIRA**, administrador, RG 9.376.389-6, CPF 052.089.749-83.

Nos preços ofertados já estão inclusos os tributos, fretes, taxas, seguros, encargos sociais, trabalhistas e todas as demais despesas necessárias à execução do objeto.

Londrina/PR 06 de junho de 2024

 HELDER HENRIQUE FERREIRA
 CPF 052.089.749-83
 SÓCIO ADMINISTRADOR

[42.615.101/0001-17]
 HELDER HENRIQUE
 FERREIRA
 AV VICENTE BOCUTI, 991
 SANTA RITA 1 - CEP 86.072-380
 LONDRINA - PR

Avenida Vicente Bocuti, 991 - Santa Rita 1 - Londrina – CEP 86.072-380

CNPJ: 42.615.101/0001-17



1. The first part of the document discusses the importance of maintaining accurate records of all transactions. It emphasizes that proper record-keeping is essential for the integrity of the financial system and for the ability to detect and prevent fraud. The text notes that without reliable records, it would be difficult to track the flow of funds and identify any irregularities.

2. The second part of the document focuses on the role of internal controls. It explains that internal controls are designed to ensure that transactions are recorded accurately and in a timely manner. These controls include procedures for authorizing transactions, verifying the accuracy of data, and reconciling accounts. The document stresses that strong internal controls are a key component of an effective risk management strategy.

3. The third part of the document addresses the issue of transparency. It argues that transparency is crucial for building trust and confidence in the financial system. By providing clear and accessible information about transactions and financial performance, organizations can demonstrate their commitment to ethical practices and accountability. The text suggests that transparency can also help to identify areas for improvement and reduce the risk of mismanagement.

4. The fourth part of the document discusses the importance of regular audits. It explains that audits provide an independent and objective assessment of an organization's financial records and internal controls. Regular audits can help to identify weaknesses in the system and provide recommendations for improvement. The document notes that audits are also a key requirement for many regulatory bodies and can help to ensure compliance with applicable laws and standards.

5. The fifth part of the document focuses on the role of technology in financial reporting. It highlights that technology has revolutionized the way financial data is collected, processed, and reported. The use of automated systems and data analytics can improve the accuracy and efficiency of financial reporting. However, the document also notes that technology can introduce new risks, such as data breaches and system failures, and that organizations must take appropriate measures to mitigate these risks.

6. The sixth part of the document discusses the importance of ongoing monitoring and reporting. It explains that financial performance should be monitored continuously to identify any trends or anomalies. Regular reporting to stakeholders, including investors and regulators, is essential for maintaining transparency and accountability. The document suggests that organizations should establish clear lines of communication and ensure that all relevant parties are kept informed of the organization's financial status.

7. The seventh part of the document concludes by emphasizing the need for a strong ethical culture. It argues that a commitment to ethical practices is fundamental to the success of any organization. By promoting a culture of integrity, honesty, and transparency, organizations can build trust and confidence with their stakeholders and ensure the long-term sustainability of their operations.



1 - CONJUNTO ESCOLAR INFANTIL

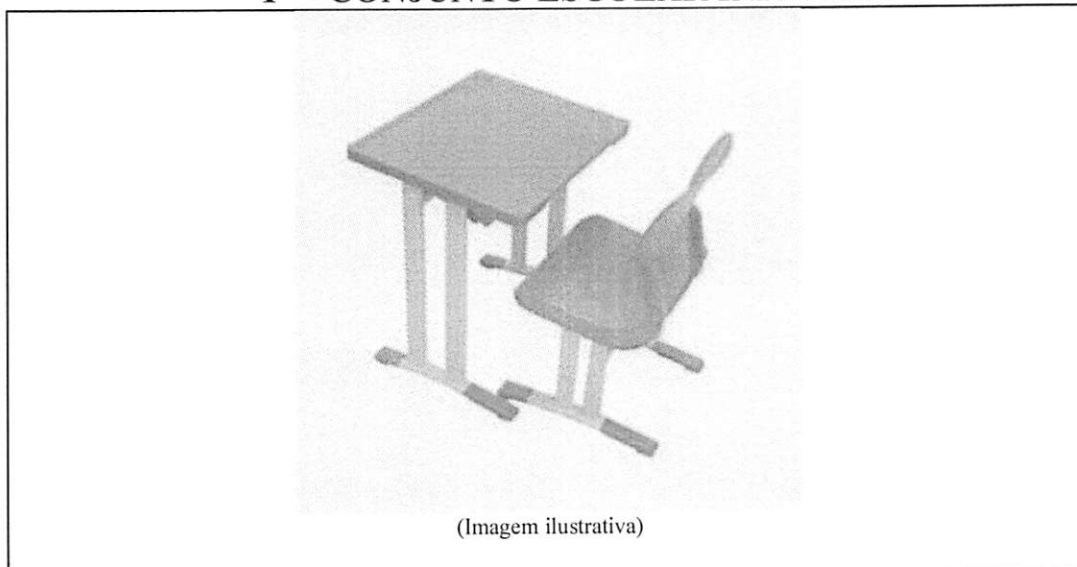

(Imagem ilustrativa)

Conjunto escolar infantil, mesa confeccionada em substância plástica medindo 600x500x590 mm medidas mínimas de copo de ABS (acrilonitrila, butadieno e estireno), sem laminado ou melamínico, com porta objetos, porta copos e porta lápis, fixados por parafusos 50x25mm e sustentado por trio de barras 20x30mm, estruturado em 4 colunas de tubos 29x58mm, com porta mochilas de gancho de aço soldado em formato semi U na lateral e suportando no mínimo 20 kg, ancorados em tubos 20x48mm 1'5. - Conjunto escolar infantil, mesa confeccionada em substância plástica medindo 600x500x590mm medidas mínimas de copo de ABS (acrilonitrila, butadieno e estireno), sem laminado ou melamínico, com porta objetos, porta copos e porta lápis, fixados por parafusos 50x25mm e sustentado por trio de barras 20x30mm, estruturado em 4 colunas de tubos 29x58mm, com porta mochilas de gancho de aço soldado em formato semi U na lateral e suportando no mínimo 20 kg, ancorados em tubos 20x48mm 1'5 para perfeita sustentação com proteção nas extremidades. Cadeira em substância plástica de alta resistência e ergonômica atendendo as normas da ABNT 14006 com assento medindo no mínimo 390mm de largura e 330mm de profundidade, encaixado ao encosto sem separação, buracos ou frestas, podendo ser divididos em dois blocos: assento e encosto evitando quebras, sustentados por junção de estrutura de 3 tubos 20x20mm moldados a frio, sendo 2 sustentando e revestindo por completo o encosto e 1 moldado a frio em todo o contorno frontal, proporcionando maior rigidez na sustentação e no mínimo 6 aletas de reforços no assento, saia lateral do assento medindo no mínimo 50mm para melhor acabamento e proteção dos tubos inferiores, para maior segurança dos usuários o encosto não deve possuir espaços, buracos ou frestas entre o assento e encosto, afim de minimizar o risco de lesões ou possíveis problemas que atentem com a integridade física. Tal protocolo serve para evitar que os usuários possam prender qualquer parte do corpo na estrutura do móvel, dessa forma garantindo maior segurança, resistência, durabilidade e maior conforto, medindo no mínimo 390mm de largura e 370mm de altura com encaixe tipo fêmea, revestindo os tubos para maior segurança e proteção, e fixado por 4 parafusos brocantes, estruturados em pares de colunas 20x48mm ancorados em par de tubos 20x48mm curvados em 180 graus a frio com proteção nas extremidades por sapata antiderrapante 48x150mm fixadas por parafusos autobrocantes. Estrutura unida pelo processo de solda MIG. Todo o metal com tratamento contra ferrugem pelo processo de fosfatização, pintura eletrostática em tinta híbrida epóxi em pó poliéster de alta performance, polimerizada em estufa a 200° C.

MARCA/FABRICANTE: DMX MÓVEIS

LINHA/MODELO: CONJUNTO ESTUDANTIL

CÓDIGO: CJ ESC 3

Avenida Vicente Bocuti, 991 - Santa Rita 1 - Londrina - CEP 86.072-380
CNPJ: 42.615.101/0001-17

The first part of the document discusses the importance of maintaining accurate records of all transactions. It emphasizes that every entry should be supported by a valid receipt or invoice. This ensures transparency and allows for easy verification of the data.

In the second section, the author outlines the various methods used to collect and analyze the data. This includes both manual and automated processes. The goal is to ensure that the data is as accurate and reliable as possible.

The third section provides a detailed breakdown of the results. It shows that there has been a significant increase in sales over the period covered. This is attributed to several factors, including improved marketing strategies and better customer service.

Finally, the document concludes with a series of recommendations for future actions. These include continuing to invest in marketing, improving operational efficiency, and maintaining the high standards of data accuracy.

The following table shows the monthly sales figures for the last six months. The data indicates a steady upward trend, with a notable spike in the final month.

Month	Sales (USD)
Jan	120,000
Feb	135,000
Mar	150,000
Apr	165,000
May	180,000
Jun	200,000

The analysis also shows that the most profitable products are those in the electronics and software categories. These items consistently generate higher margins and are in high demand.

Moving forward, it is recommended that the company focus on expanding its product line in these high-margin areas. Additionally, investing in customer loyalty programs could help to increase repeat business and overall revenue.

In conclusion, the data shows a clear and positive growth trajectory. By following the outlined recommendations, the company is well-positioned to continue its success in the coming year.

The report was prepared by the Finance Department and is subject to audit. All figures are in USD unless otherwise specified.



2 - CONJUNTO ESCOLAR MÉDIO

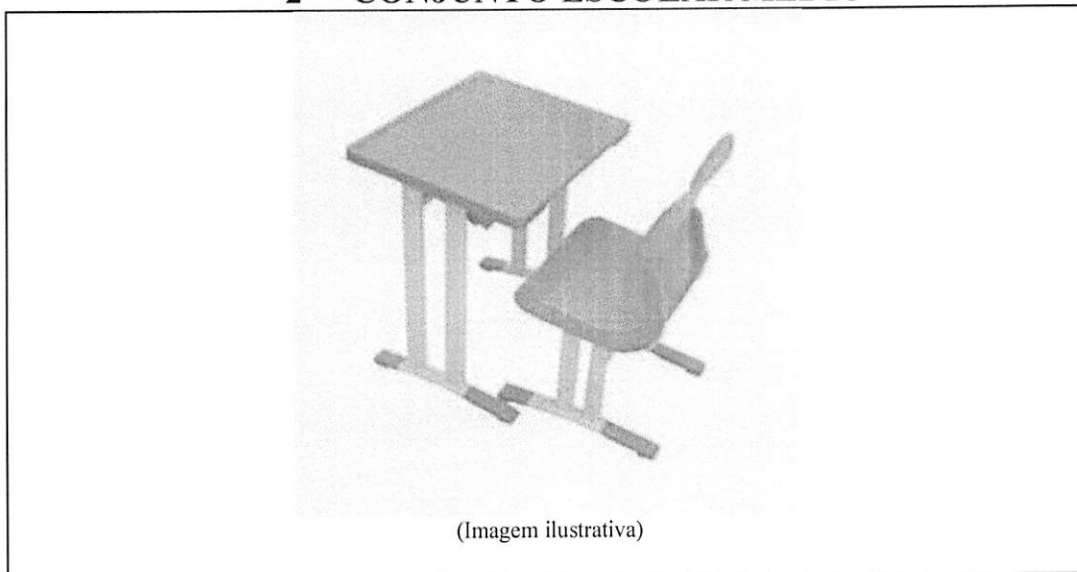

(Imagem ilustrativa)

Conjunto escolar médio, mesa confeccionada em substância plástica medindo 600x500x640mm medidas mínimas, acrilonitrila, butadieno e estireno, sem laminado ou melamínico, com porta objetos, porta copos e porta lápis, fixados por parafusos auto tarraxantes 50x25mm e sustentado por trio de barras 20x30mm, estruturado em 4 colunas de tubos 29x58mm, com porta mochilas de gancho de aço soldado em formato semi U na lateral, suportando no mínimo duas mochilas – Conjunto escolar médio, mesa confeccionada em substância plástica medindo 600x500x640mm medidas mínimas, acrilonitrila, butadieno e estireno, sem laminado ou melamínico, com porta objetos, porta copos e porta lápis, fixados por parafusos auto tarraxantes 50x25mm e sustentado por trio de barras 20x30mm, estruturado em 4 colunas de tubos 29x58mm, com porta mochilas de gancho de aço soldado em formato semi U na lateral, suportando no mínimo duas mochilas de 40 kg e ancorados em tubos 20x48mm 1'5 medindo no mínimo 470mm curvado em 180 graus para perfeita limpeza e sustentação com proteção nas extremidades. Cadeira em substância plástica de alta resistência e flexível, ergonômica atendendo as normas da ABNT 14006 com assento medindo no mínimo 420mm de largura e 420mm de profundidade, interligado ao encosto sem separação, buracos ou frestas, evitando quebras, sustentados por junção de estrutura de 3 tubos de aço 20x20mm moldados a frio, dois sustentando o encosto e um moldado a frio em todo o contorno frontal, com no mínimo 6 pontos de fixação, com contorno na parte frontal interna inferior do assento, proporcionando maior rigidez na sustentação e no mínimo 6 aletas de reforços no assento, saia lateral do assento medindo no mínimo 50mm para melhor acabamento e proteção dos tubos de aço inferiores, para maior segurança dos usuários o encosto não deve possuir espaços, buracos ou frestas entre o assento e encosto, afim de minimizar o risco de lesões ou possíveis problemas que atentem com a integridade física. Tal protocolo serve para evitar que os usuários possam prender qualquer parte do corpo na estrutura do móvel, dessa forma garantindo maior segurança, resistência, durabilidade e maior conforto, medindo no mínimo 420mm de largura e 420mm de altura com encaixe plástico tipo fêmea para os tubos e fixado por 4 parafusos, estruturados em pares de colunas 20x48 mm ancorados em par de tubos 20x48 mm 1'5 curvados em 180 graus a frio com proteção nas extremidades por sapata antiderrapante 48x150 mm fixadas por parafusos. Estrutura unida pelo processo de solda MIG. Todo o metal com tratamento contra ferrugem pelo processo de fosfatização, pintura eletrostática em tinta híbrida epóxi em pó poliéster de alta performance, polimerizada em estufa a 200°C.

MARCA/FABRICANTE: DMX MÓVEIS

LINHA/MODELO: CONJUNTO ESTUDANTIL

CÓDIGO: CJ ESC 4

Avenida Vicente Bocuti, 991 - Santa Rita 1 - Londrina – CEP 86.072-380

CNPJ: 42.615.101/0001-17

ed fe

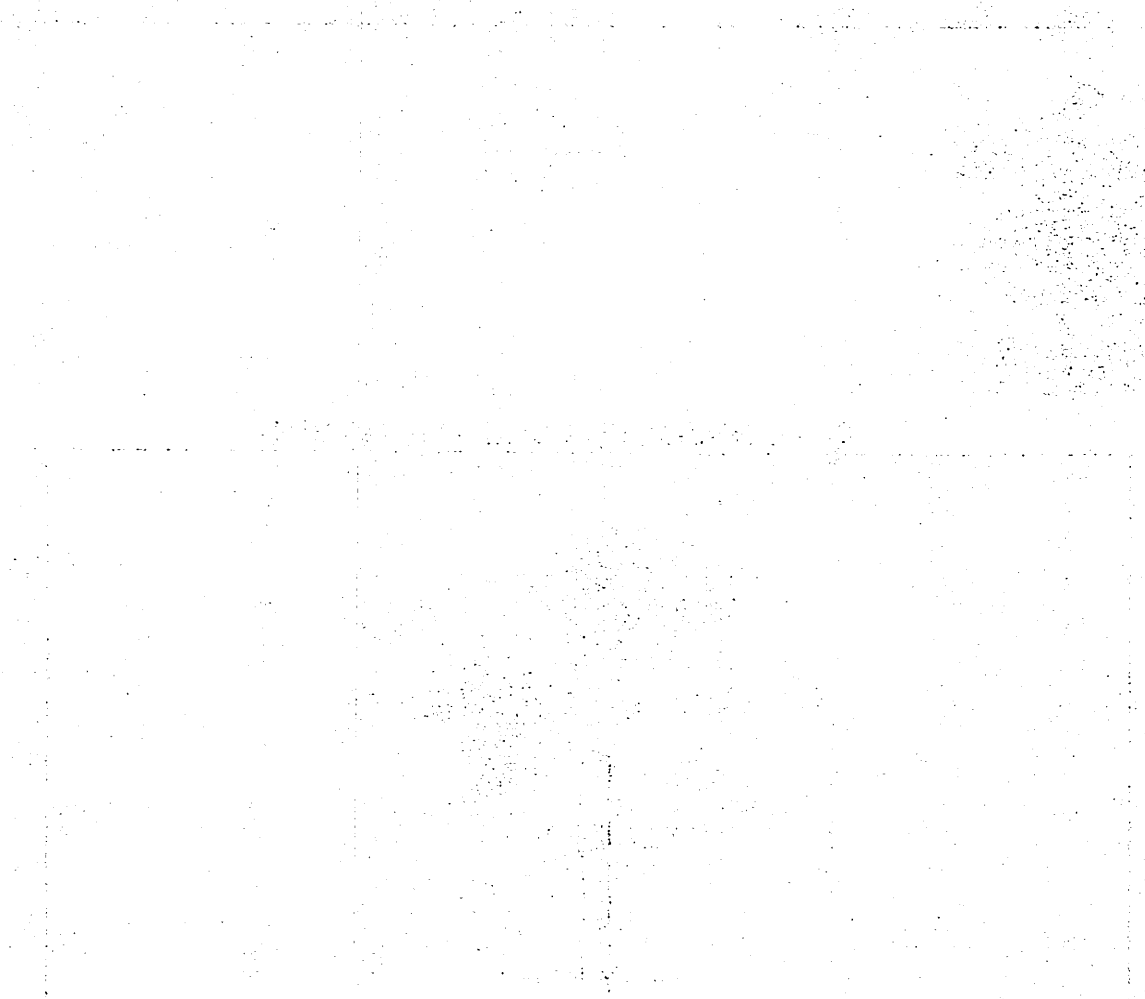

The following text is extremely faint and illegible due to low contrast and high noise. It appears to be a multi-paragraph document, possibly a report or a set of instructions, but the specific content cannot be transcribed.



3 – CONJUNTO ESCOLAR ADULTO



(Imagem ilustrativa)

Mesa e Cadeira Adulto. Mesa confeccionada em substância plástica medindo 600x500x760 mm de copo de acrilonitrila, butadieno e estireno, com porta objetos, porta copos e porta lápis, fixados por parafusos auto tarraxantes 50x25 e sustentado por trio de barras 20x30, estruturado em 4 colunas de tubos 29x58 para melhor layout, com porta mochilas na parte frontal 29 da primeira coluna, com porta mochilas de gancho de aço soldado em formato semi U, suportando no mínimo duas mochilas - Mesa e Cadeira Adulto, Mesa confeccionada em substância plástica medindo 600x500x760 mm de copo de acrilonitrila, butadieno e estireno, com porta objetos, porta copos e porta lápis, fixados por parafusos auto tarraxantes 50x25 e sustentado por trio de barras 20x30, estruturado em 4 colunas de tubos 29x58 para melhor layout, com porta mochilas na parte frontal 29 da primeira coluna, com porta mochilas de gancho de aço soldado em formato semi U, suportando no mínimo duas mochilas de 40 kg e ancorados em tubos 20x48 1'5 medindo no mínimo 470mm curvado em 180 graus para perfeita limpeza e sustentação com proteção nas extremidades. Cadeira em substância plástica de alta resistência e flexível, ergonômica atendendo as normas da ABNT 14006 com assento medindo no mínimo 420 de largura e 420 de profundidade, interligado ao encosto sem separação, buraco ou vão, evitando quebras, sustentados por junção de estrutura de 3 tubos de aço 20x20 moldados a frio, dois sustentando encosto é um moldado a frio em todo o contorno frontal, com no mínimo 6 pontos de fixação, com contorno na parte frontal interna inferior do assento, proporcionando maior rigidez na sustentação e no mínimo 6 aletas de reforços no assento, saia lateral do assento medindo no mínimo 50 mm para melhor acabamento e proteção dos tubos de aço inferiores, encosto sem furos, buracos ou puxadores, e sem vão entre o assento e o encosto, garantindo maior resistência durabilidade e evitando quebras, medindo no mínimo 420 de largura e 420 de altura com encaixe plástico tipo fêmea para os tubos e fixado por 4 parafusos, estruturados em pares de colunas 20x48 ancorados em par de tubos 20x48 1'5 curvados em 180 graus a frio com proteção nas extremidades por sapata antiderrapante 48x150 fixadas por parafusos.

MARCA/FABRICANTE: DMX MÓVEIS

LINHA/MODELO: CONJUNTO ESTUDANTIL

CÓDIGO: CJ ESC 6



The following text is extremely faint and illegible due to the quality of the scan. It appears to be a multi-paragraph document or report, but the specific content cannot be discerned.

The text at the bottom of the page is also illegible, likely representing a footer or a concluding section of the document.



4 - CONJUNTO PROFESSOR

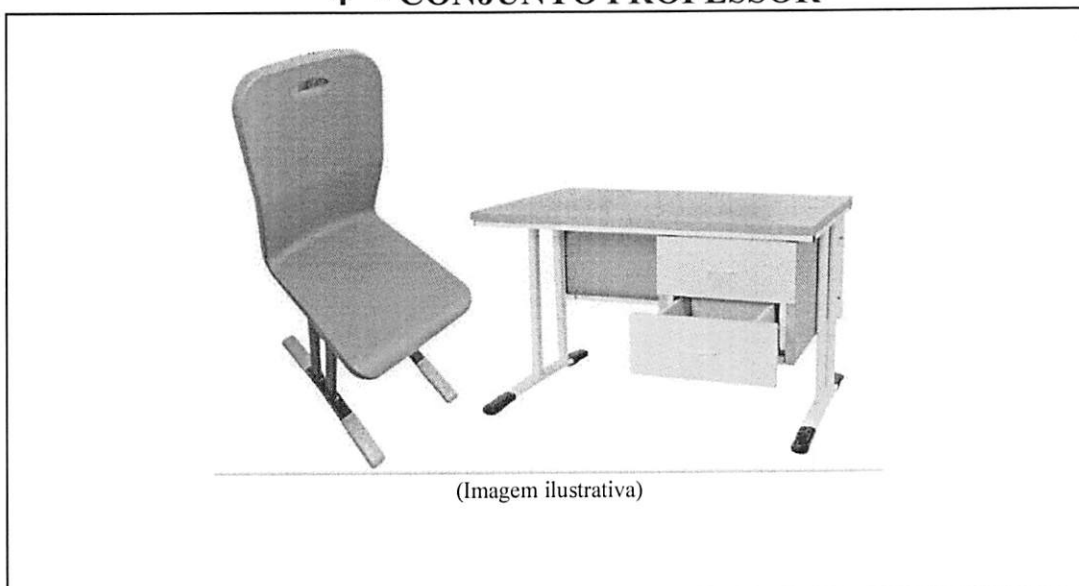

Conjunto professor, mesa confeccionada em resina de alto impacto bi-color tampos medindo 1000x600x760mm, com reforço paralelo e duplo nas bordas para maior resistência, sustentado por barra única de aço medindo 25x25 moldada a frio e sem emendas - Conjunto professor, mesa confeccionada em resina de alto impacto bi-color tampos medindo 1000x600x760mm, com reforço paralelo e duplo nas bordas para maior resistência, sustentado por barra única de aço medindo 25x25 moldada a frio e sem emendas, soldado em 2 pares de colunas de aço 29x58, gaveteiro com caixaria modular de substância plástica injetada, com estrutura de tubos 20x20 fixada na mesa e duas gavetas em mdf com puxador plástico e corrediça, com painel frontal moldado em tubo 20x20 curvado a frio com placas modulares formando 1000x600, ancorados em tubos 20x48 1,5' curvados em 180 graus para maior resistência e durabilidade, protegidos nas extremidades por sapatas antiderrapantes medindo 20x48 injetadas em resina e fixados por parafusos brocantes evitando o contato com o solo. Cadeira monobloco injetada em Poliuretano pele integral tipo skin com 30mm de espessura, texturizada e lavável para melhor higiene, puxador e com cantos arredondados, estruturada por aço chato flexível de alta resistência e revestido por inteiro de poliuretano, medindo aproximadamente no encosto 490x390mm e no assento 450x390, e aproximadamente 460mm de altura, logo do fabricante e data injetados na parte de trás para controle da garantia, encosto com flexibilidade e encaixe na lombar para melhor conforto. Fixação do assento na base através de uma cama com 4 barras de ferro chato 1 x 1/4 de perfeita conformidade com aproximadamente 250mm de elevação para melhor conforto e junção na base através 4 pontos de fixação com parafuso M6, sustentada em pares de colunas 20x48 ancorados em par de tubos 20x48 1'5 curvados em 180 graus a frio com proteção nas extremidades por sapata antiderrapante 48x150 fixadas por parafusos autobrocantes. Estrutura unida pelo processo de solda mige pintura eletrostática em tinta híbrida epóxi em pó poliéster de alta performance, polimerizada em estufa a 200° c.

MARCA/FABRICANTE: DMX MÓVEIS

LINHA/MODELO: LINHA PROFESSOR

CÓDIGO: CONJ. PROF

Faint, illegible text block in the lower half of the page, possibly containing a list or a series of entries.



5 - ARMÁRIO ALTO DE RESINA

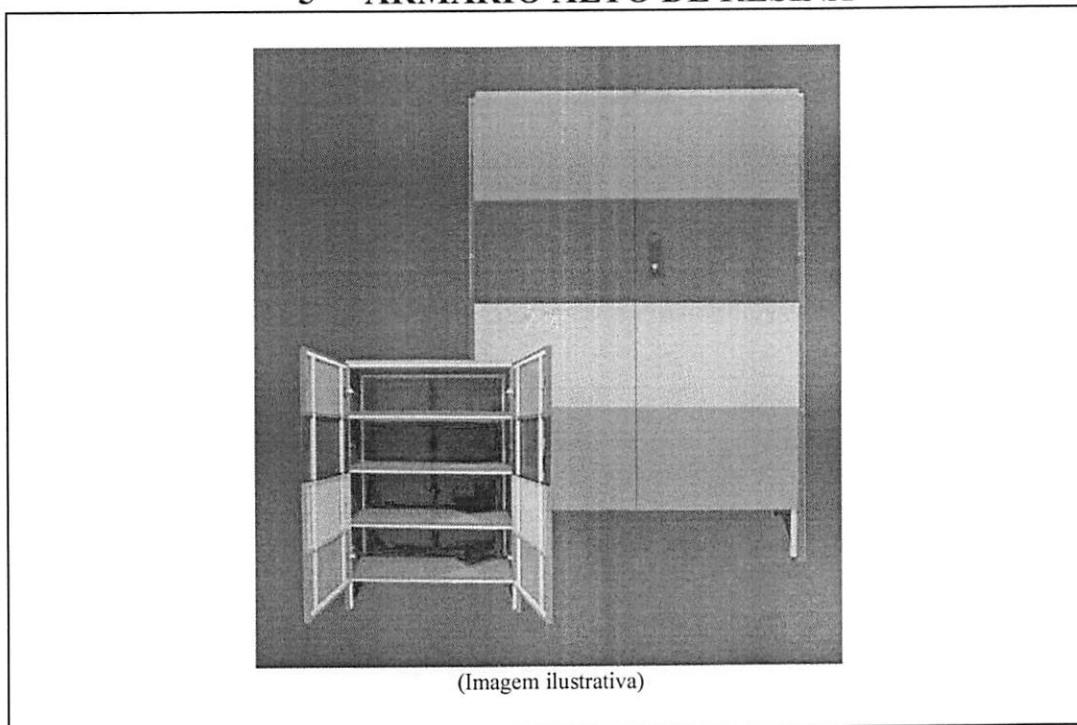

Armário alto de resina 1800mm com chave corpo e portas fabricados em substância plástica em placas e com reforço paralelo e duplo nas bordas para maior resistência, repartido na parte superior, bipartido nas laterais - Armário alto de resina 1800mm com chave corpo e portas fabricados em substância plástica em placas e com reforço paralelo e duplo nas bordas para maior resistência, repartido na parte superior, bipartido nas laterais, moduladas com as placas 600x500 injetadas em resina de alto impacto com reforço duplo em toda a borda e com a logo do fabricante injetada. Portas e fundos compostos por placas de 600x400 injetadas em resina de alto impacto com reforço duplo em toda a borda e logo do fabricante injetada. Toda a fixação será estruturada em junta de ferro tubular 20x20 1,2 com furação dupla para perfeito encaixe das placas. Interior com 4 prateleiras repartidas em resina injetada, sendo 3 móveis com regulagem de altura e com perfeito encaixe no interior do armário medindo 1200x600, considerando recuo nas colunas e escorada nas réguas frontais e traseiras. Base dos pés composta de estrutura metálica 20x20 1,2' e sapatas com regulagem que permita o armário alcançar no mínimo 100mm de distância do chão. Portas estruturadas em quadro de tubos 20x20 para a fixação das placas com recipiente para receber nas placas 4 dobradiças metálicas com abertura em no mínimo 165° e com amortecimento ao fechar. Sistema de fechadura: travamento das portas através de fecho com puxador embutido de Zamak e fechadura com chave e chave reserva. Dimensões aproximadas (comprimento x largura x altura): 600mm x 1200mm x 1800mm (tolerância +/- 100mm).

MARCA/FABRICANTE: DMX MÓVEIS

LINHA/MODELO: ARMÁRIO

CÓDIGO: ELGO PLUS 1,80M



6 - CONJUNTO REFEITÓRIO INFANTIL

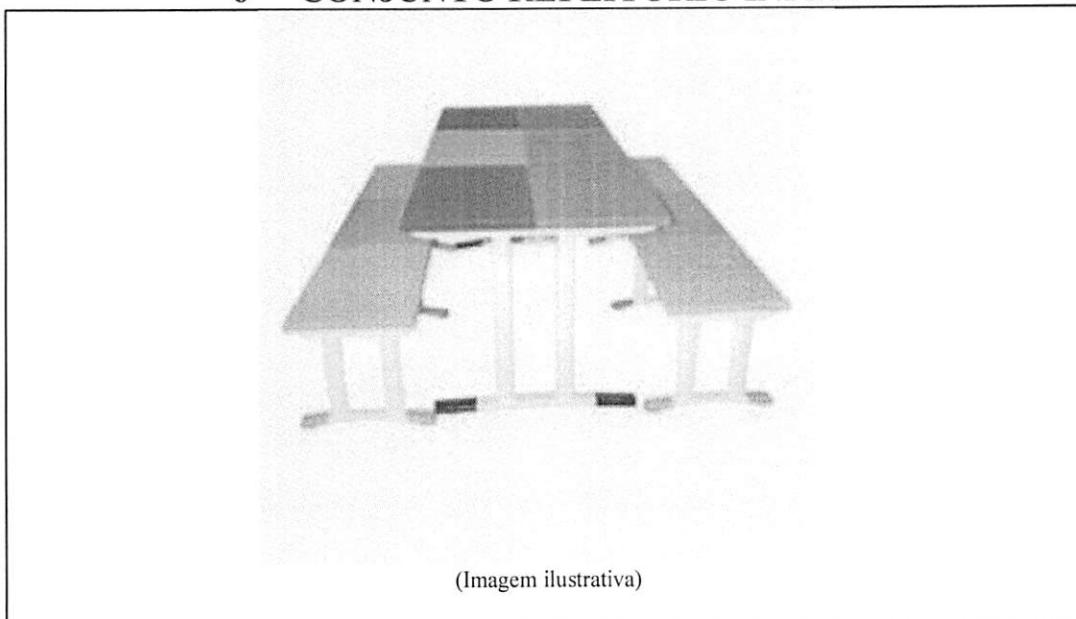

Mesa Lúdica infantil com bancos confeccionada em substância plástica medindo 1800x1000x590mm composta por 6 tampos 600x500mm dando a opção de ser multicolorida lúdica - Mesa Lúdica infantil com bancos confeccionada em substância plástica medindo 1800x1000x590mm composta por 6 tampos 600x500mm dando a opção de ser multicolorida lúdica, sem placas cortadas ou com marcas de recortes e sem parafusos amostra, que possivelmente podem estar ocasionando qualquer tipo de risco ao usuário, injetados em copo de acrilonitrila, butadieno e estireno, com reforço duplo nas 4 extremidades, com pinos internos com reforço para a fixação dos parafusos de maneira interna, com furo duplo nos tubos de aço e fixação nas placas de maneira interna, garantindo qualidade e acabamento, logomarca do fabricante em auto relevo na placa, com raio de 2,5 mm nas pontas e sem raio ou qualquer tipo de espaçamento entre a junção das placas, evitando qualquer tipo de vão ou buraco nos quais possam acumular sujeiras, sustentado por 1 única barra de aço medindo 25x25 moldadas a frio e 1 barra 50x25 centralizada, ancorada em par de colunas de aço 29x58 e estruturadas em tubos 29x58 sem tubos extras e curvados em 180 graus para maior resistência e durabilidade, protegidos nas extremidades por sapatas antiderrapantes medindo 29x58x150 injetadas em resina evitando o contato com o solo. Proibido qualquer tipo de corte, rebarba ou saliência no componente. Banco confeccionado em substância plástica medindo 1800x400x350mm e estruturado com placas medindo 600x400 mm confeccionadas em copolímero com reforço duplo nas 4 extremidades, com parafusos atravessando o tubo de aço, sem ficar aparente, fixando em recepção no componente, e proibido qualquer tipo de corte, encosto sustentado por tubo 25x25 do chão até a superfície do encosto ligando um ponto ao solo ao outro em tubo único moldado a frio, assento suspenso por 1 única barra 25x25 moldada a frio em toda a extremidade, com 3 barras 20x30 na transversal ancoradas em dois pares de tubos 29x58 com base formada em tubos 29x58 com as extremidades revestidas por sapatas de resina injetada medindo 29x58x150. Estrutura unida pelo processo de solda MIG e pintura eletrostática em tinta híbrida epóxi em pó poliéster de alta performance, polimerizada em estufa a 200° C.

MARCA/FABRICANTE: DMX MÓVEIS

LINHA/MODELO: REFEITÓRIO

CÓDIGO: CJ REF 3 1,80M

The first part of the document discusses the importance of maintaining accurate records of all transactions. It emphasizes that every entry should be supported by a valid receipt or invoice. This ensures transparency and allows for easy verification of the data. The second part of the document provides a detailed breakdown of the financial data for the quarter. It includes a table showing the revenue generated from various sources, as well as the associated costs and expenses. The final part of the document summarizes the overall financial performance and provides recommendations for future actions.

The following table shows the revenue generated from various sources during the quarter:

Source	Revenue
Product Sales	\$120,000
Service Fees	\$80,000
Licensing	\$50,000
Other	\$20,000
Total	\$270,000

The costs and expenses for the quarter are as follows:

Category	Amount
Salaries	\$150,000
Marketing	\$30,000
Rent	\$20,000
Utilities	\$10,000
Travel	\$15,000
Other	\$15,000
Total	\$240,000

The net profit for the quarter is \$30,000. This indicates a positive financial performance, although there is still room for improvement in certain areas. The following recommendations are provided:

- Reduce marketing expenses by focusing on more targeted campaigns.
- Optimize the pricing strategy for products and services.
- Improve operational efficiency to reduce costs.

The document concludes with a statement of the author's responsibility for the accuracy of the data presented. It also includes a date and a signature line for the responsible party.



7 - CONJUNTO REFEITÓRIO MÉDIO

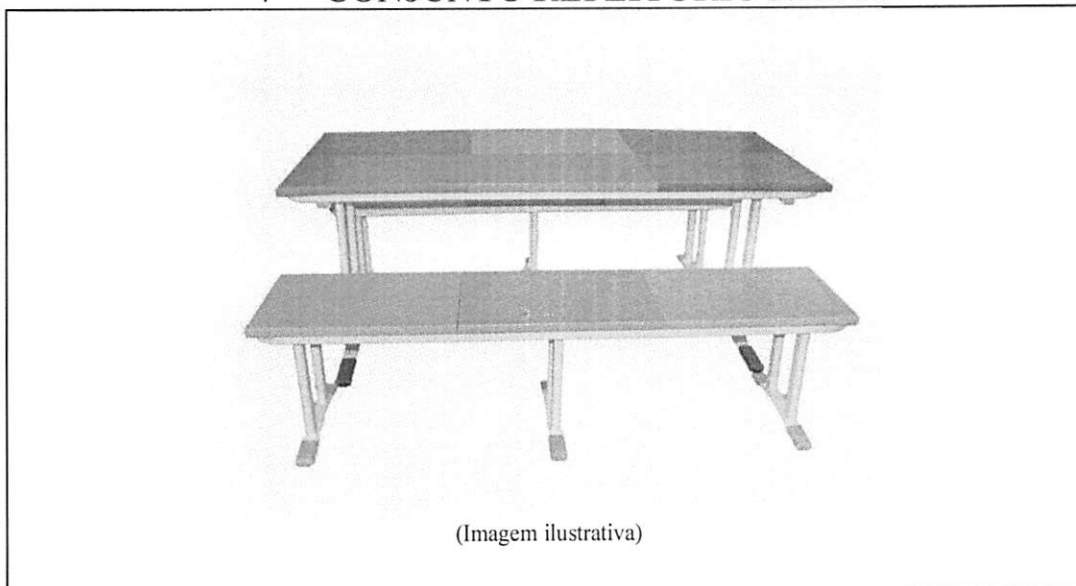

(Imagem ilustrativa)

Mesa Lúdica médio com bancos confeccionada em substância plástica medindo 1800x1000x640 composta por 6 tampos 600x500mm dando a opção de ser multicolorida-lúdica - Mesa Lúdica médio com bancos confeccionada em substância plástica medindo 1800x1000x640 composta por 6 tampos 600x500mm dando a opção de ser multicolorida-lúdica, sem placas cortadas ou com marcas de recortes e sem parafusos amostra, que possivelmente podem estar ocasionando qualquer tipo de risco ao usuário, injetados em copo de acrilonitrila, butadieno e estireno, com reforço duplo nas 4 extremidades, com pinos internos com reforço para a fixação dos parafusos de maneira interna, com furo duplo nos tubos de aço e fixação nas placas de maneira interna, garantindo qualidade e acabamento, logomarca do fabricante em auto relevo na placa, com raio de 2,5 mm nas pontas e sem raio ou qualquer tipo de espaçamento entre a junção das placas, evitando qualquer tipo de vão ou buraco nos quais possam acumular sujeiras, sustentado por 1 única barra de aço medindo 25x25 moldadas a frio e 1 barra 50x25 centralizada, ancorada em par de colunas de aço 29x58 e estruturadas em tubos 29x58 sem tubos extras e curvados em 180 graus para maior resistência e durabilidade, protegidos nas extremidades por sapatas antiderrapantes medindo 29x58x150 injetadas em resina evitando o contato com o solo. Proibido qualquer tipo de corte, rebarba ou saliência no componente. Banco confeccionado em substância plástica medindo 1800x400x430mm e estruturado com placas medindo 600x400 mm confeccionadas em copolímero com reforço duplo nas 4 extremidades, com parafusos atravessando o tubo de aço, sem ficar aparente, fixando em recepção no componente, e proibido qualquer tipo de corte, encosto sustentado por tubo 25x25 do chão até a superfície do encosto ligando um ponto ao solo ao outro em tubo único moldado a frio, assento suspenso por 1 única barra 25x25 moldada a frio em toda a extremidade, com 3 barras 20x30 na transversal ancoradas em dois pares de tubos 29x58 com base formada em tubos 29x58 com as extremidades revestidas por sapatas de resina injetada medindo 29x58x150. Estrutura unida pelo processo de solda MIG e pintura eletrostática em tinta híbrida epóxi em pó poliéster de alta performance, polimerizada em estufa a 200° C.

MARCA/FABRICANTE: DMX MÓVEIS

LINHA/MODELO: REFEITÓRIO

CÓDIGO: CJ REF 4 1,80M



The following text is extremely faint and illegible due to the quality of the scan. It appears to be a multi-paragraph document, possibly a report or a set of instructions, but the content cannot be transcribed accurately.



8 - CONJUNTO REFEITÓRIO INFANTIL

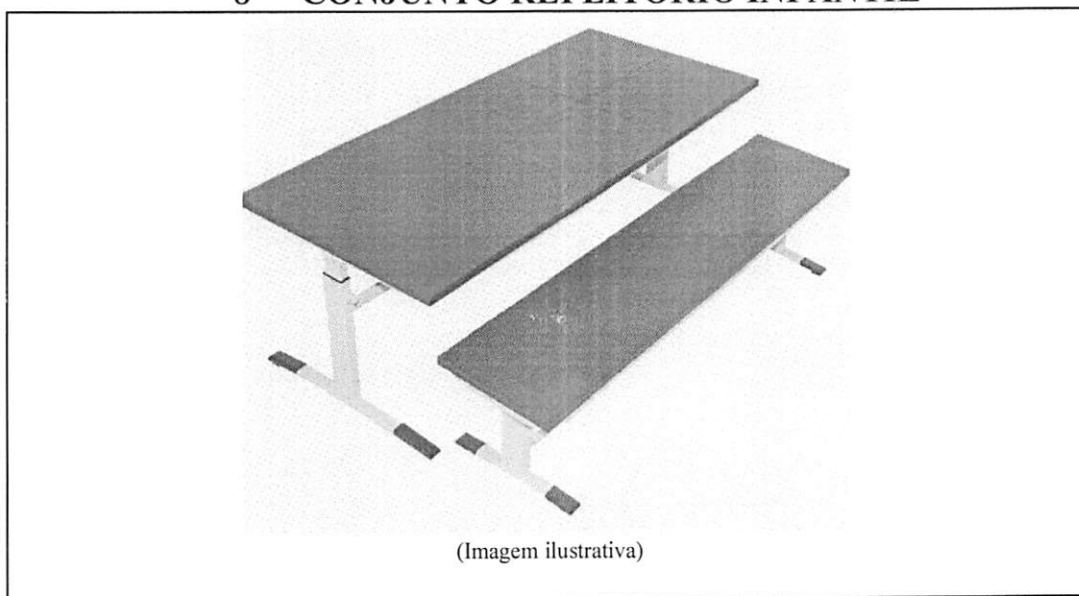

Mesa lúdico infantil com bancos confeccionado substância plástica. - Mesa lúdico infantil com bancos confeccionado substância plástica. Mesa confeccionada em substância plástica medindo 2400x1000x590mm composta por 8 tampos 600x500mm dando a opção de ser multicolorida lúdica, sem placas cortadas ou com marcas de recortes e sem parafusos amostra, que possivelmente podem estar ocasionando qualquer tipo de acidente injetados em copo de acrilonitrila, butadieno e estireno, com reforço duplo nas 4 extremidades, com pinos internos com reforço para a fixação dos parafusos de maneira interna, com furo duplo nos tubos de aço e fixação nas placas de maneira interna, garantindo qualidade e acabamento, logomarca do fabricante em auto relevo na placa, com raio de 2,5 mm nas pontas e sem raio ou qualquer tipo de espaçamento entre a junção das placas, evitando qualquer tipo de vão ou buraco nos quais possam acumular sujeiras, sustentado por 1 única barra de aço medindo 25x25 moldada a frio e uma barra 50x25 centralizada, ancoradas em par de colunas de aço 29x58 e estruturados em tubos 29x58 curvados e 180 graus para maior resistência e durabilidade, protegidos nas extremidades por sapatas antiderrapantes medindo 29x58x150 injetadas em resina evitando o contato com o solo. Proibido qualquer tipo de corte, rebarba ou saliência no componente. Bancos confeccionados em substância plástica medindo 2400x400x350 mm e estruturados com placas medindo 600x400 mm confeccionadas em copolímero com reforço duplo nas 4 extremidades, com parafusos atravessando o tubo de aço, sem ficar aparente, fixando em recepção no componente, e proibido qualquer tipo de corte, suspenso por 1 única barra 25x25 moldada a frio em toda a extremidade, com 5 barras 20x30 na transversal ancoradas em dois pares de tubos 29x58 com base formada em tubos 29x58 com as extremidades revestidas por sapatas de resina injetada medindo 29x58x150, apresentar junto a proposta laudo emitido por laboratório acreditado pelo inmetro em conformidade com a especificação Estrutura unida pelo processo de Solda MIG e pintura eletrostática em tinta híbrida epóxi em pó poliéster de alta performance, polimerizada em estufa a 200° C.

MARCA/FABRICANTE: DMX MÓVEIS

LINHA/MODELO: REFEITÓRIO

CÓDIGO: CJ REF 3 2,40M

The first part of the document discusses the importance of maintaining accurate records of all transactions. It emphasizes that every entry should be supported by a valid receipt or invoice. This ensures transparency and allows for easy verification of the data.

In the second section, the author outlines the various methods used to collect and analyze the data. This includes both manual and automated processes. The goal is to ensure that the data is as accurate and reliable as possible.

The third section provides a detailed breakdown of the results. It shows that there has been a significant increase in sales over the period covered. This is attributed to several factors, including improved marketing strategies and better customer service.

Finally, the document concludes with a series of recommendations for future actions. These include continuing to invest in marketing, maintaining high standards of customer service, and regularly reviewing financial performance.

The following table shows the monthly sales figures for the past year. As can be seen, there was a steady upward trend throughout the period.

Month	January	February	March	April	May	June	July	August	September	October	November	December
Sales	1200	1350	1500	1650	1800	1950	2100	2250	2400	2550	2700	2850

The data indicates that the company is well-positioned for continued growth. However, it is important to remain vigilant and adapt to changing market conditions.

In conclusion, the company has achieved a strong performance over the past year. This success is a result of the hard work and dedication of all employees. We look forward to continuing our growth in the coming year.



9 - CONJUNTO REFEITÓRIO MÉDIO



Mesa lúdica médio com bancos confeccionado substância plástica médio, Mesa confeccionada em substância plástica medindo 2400x1000x640mm composta por 8 tampos 600x500mm dando a opção de ser multicolorida lúdica - Mesa lúdica médio com bancos confeccionado substância plástica médio, Mesa confeccionada em substância plástica medindo 2400x1000x640mm composta por 8 tampos 600x500mm dando a opção de ser multicolorida lúdica, sem placas cortadas ou marcas de recortes e sem parafusos amostra, que possivelmente podem estar ocasionando qualquer tipo de risco ao usuário, injetados em copo de acrilonitrila, butadieno e estireno, com reforço duplo nas 4 extremidades, com pinos internos com reforço para a fixação dos parafusos de maneira interna, com furo duplo nos tubos de aço e fixação nas placas de maneira interna, garantindo qualidade e acabamento, logomarca do fabricante em auto relevo na placa, com raio de 2,5mm nas pontas e sem raio ou qualquer tipo de espaçamento entre a junção das placas, evitando qualquer tipo de vão ou buraco nos quais possam acumular sujeiras, sustentado por 1 única barra de aço medindo 25x25 moldadas a frio e uma barra 50x25 centralizada, ancoradas em par de colunas de aço 29x58 e ancorados em tubos 29x58 curvados em 180 graus para maior resistência e durabilidade, protegidos nas extremidades por sapatas antiderrapantes medindo 29x58x150 injetadas em resina evitando o contato com o solo. Proibido qualquer tipo de corte, rebarba ou saliência no componente. Bancos confeccionados em substância plástica medindo 2400x400x390mm e estruturados com placas medindo 600x400mm confeccionadas em copolímero com reforço duplo nas 4 extremidades, com parafusos atravessando o tubo de aço, sem ficar aparente, fixando em recepção no componente, e proibido qualquer tipo de corte, suspenso por 1 única barra 25x25 moldada a frio em toda a extremidade, com 5 barras 20x30 na transversal ancoradas em dois pares de tubos 29x58 com base formada em tubos 29x58 com as extremidades revestidas por sapatas de resina injetada medindo 29x58x150, apresentar junto a proposta declaração de isonomia de preços, para possíveis diligências, apresentar junto a proposta laudo emitido por laboratório acreditado pelo inmetro em conformidade com a especificação. Estrutura unida pelo processo de solda MIG e pintura eletrostática em tinta híbrida epóxi em pó poliéster de alta performance, polimerizada em estufa a 200° C.

MARCA/FABRICANTE: DMX MÓVEIS

LINHA/MODELO: REFEITÓRIO

CÓDIGO: CJ REF 4 2,40M

The following information is provided for your reference. The data is based on the most recent available records and is subject to change without notice. The information is presented in a summary format and is not intended to be a substitute for a full review of the original documents.

The information is organized into several sections, each covering a different aspect of the project. The sections are:

- Project Overview:** This section provides a high-level summary of the project's goals, objectives, and key milestones.
- Financial Summary:** This section details the project's budget, including total costs, funding sources, and current financial status.
- Operational Status:** This section describes the current progress of the project, including any delays, risks, and mitigation strategies.
- Compliance and Reporting:** This section outlines the project's adherence to relevant regulations, standards, and reporting requirements.
- Next Steps:** This section identifies the key actions and tasks that need to be completed in the near future.

If you have any questions or require further information, please contact the project manager at [redacted] or [redacted].

Thank you for your attention to this matter.

[Handwritten mark or signature]



10 - CONJUNTO DESCANSO

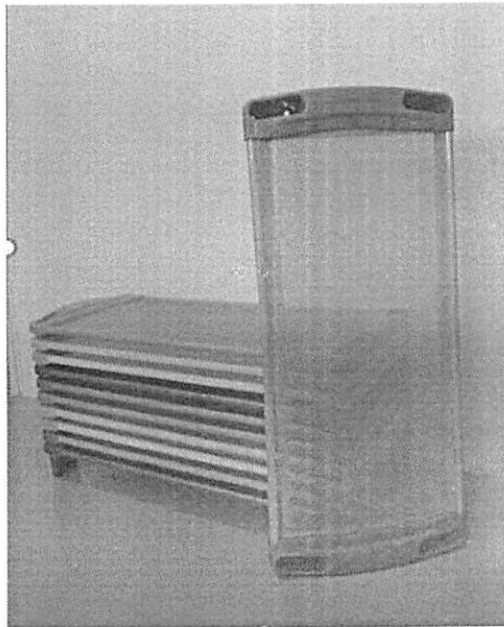

(Imagem ilustrativa)

Conjunto descanso modular empilháveis, as duas cabeceiras devem ser inteiriças, formadas por uma única peça, produzidas em polipropileno, com dimensões mínimas de 60cm largura x 13cm profundidade x 15cm altura. - 475769

Conjunto descanso modular empilháveis, as duas cabeceiras devem ser inteiriças, formadas por uma única peça, produzidas em polipropileno, com dimensões mínimas de 60cm largura x 13cm profundidade x 15cm altura. O produto deverá ser atóxico, anti uv, apresentar excelente acabamento, sem rebarbas e bordas cortantes. Deve conter drenos que permitam a lavagem e higienização total. Deve conter compartimento para receber de forma firme e segura a estrutura de mosquitoireiro. Ponteiras de borracha antiderrapante fixadas de maneira que não se solte facilmente das cabeceiras. As duas estruturas laterais devem ser em tubos de alumínio. Espessura mínima das paredes do alumínio: 1,50mm. Liga 6063 de têmpera do alumínio: t5. A área de repouso deve ser composta por um leito de rede confortável e arejada, vazada, confeccionada em tecido 100% poliéster empastado em pvc, com espessura mínima de 0,51mm e gramatura mínima de 355g/m² anti fungo, anti uv, anti oxidante, isento de f-talatos, não propagador de chamas, antitranspirante e lavável. Alta resistência a peso, suportando até 80 kg. As laterais devem ser soldadas de maneira uniforme e resistentes a tração. O conjunto deve estar bem montado, de forma segura, firme e bem tensionado, sem imperfeições, como ondulações no leito ou ainda o efeito de "barriga" no centro do conjunto descanso. O conjunto não deve conter fechamento em velcro e nem pequenas peças que possam se soltar facilmente. Todas as peças devem se encaixar perfeitamente, não sendo permitido espaços e folgas entre os componentes. O conjunto deve ter estabilidade lateral, não sendo permitido tombamento, afim de evitar acidentes e promover segurança total durante o uso. O conjunto deverá ser entregue montado. Conjunto modular é composto por módulos, este sistema permite que todos os seus componentes sejam repostos. Medidas mínimas: 135cm comprimento x 60cm largura x 15cm altura.

MARCA/FABRICANTE: CRESCER
LINHA/MODELO: CAMINHA EMPILHÁVEL
CÓDIGO: CAM. EMP.



11 – LENÇOL DE BAIXO

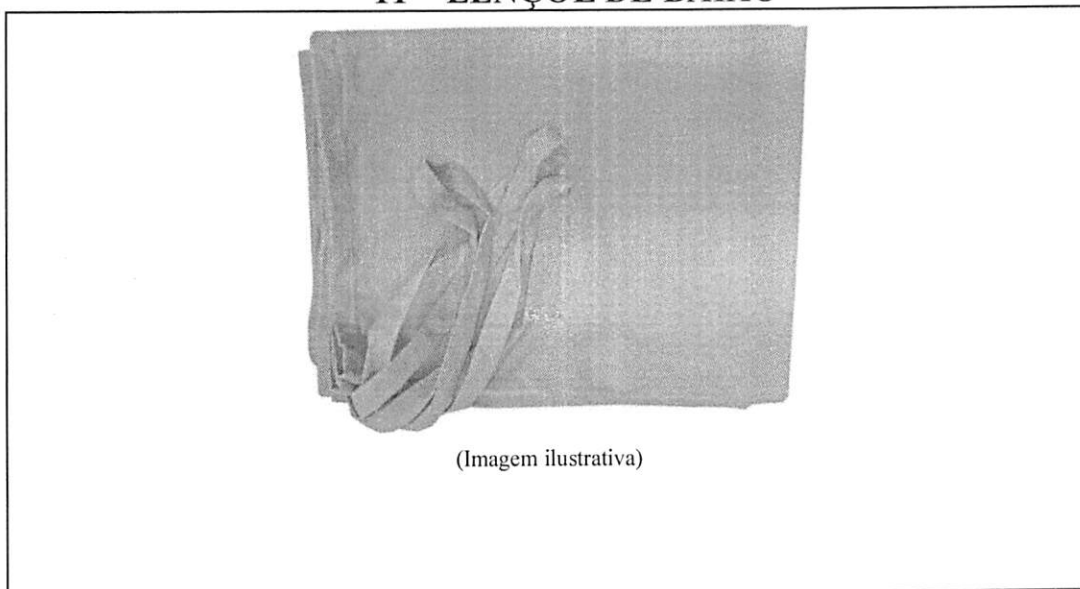

(Imagem ilustrativa)

Lençol de Baixo com Botãozinho de Pressão medindo 1,10m de comprimento e 0,80m de largura. - Lençol de Baixo com Botãozinho de Pressão medindo 1,10m de comprimento e 0,80m de largura. Em tecido tipo fio misto (filamento) 67% algodão e 33% poliéster, mínimo 180 fios. Confeccionado em costura reta simples e overlock. O tecido liso deverá ter cores suaves (amarelo claro, verde água, salmão, bege, azul claro, rosa claro). O lençol é fixado através de 3 tiras na parte de trás, costuradas em 6 pontos, com fechamento através de botões de pressão. Lençol de baixo que encaixe perfeitamente na caminha, permitindo o empilhamento mesmo sem tirar o lençol. Perfeito acabamento das costuras, sem sobra de linha, linha de boa qualidade que não arrebente facilmente, costuras retas, botões de pressão de boa qualidade. Todas as características devem estar visíveis na etiqueta das peças. Peso mínimo: 108g.

MARCA/FABRICANTE: CRESCER

LINHA/MODELO: ROUPA DE CAMA

CÓDIGO: LC. B.

[The following text is extremely faint and illegible due to heavy noise and low contrast. It appears to be a list or table of contents with multiple columns.]

1. ...

2. ...

3. ...

4. ...

5. ...

6. ...

7. ...

8. ...

9. ...

10. ...

11. ...

12. ...

13. ...

14. ...

15. ...

16. ...

17. ...

18. ...

19. ...

20. ...

21. ...

22. ...

23. ...

24. ...

25. ...

26. ...

27. ...

28. ...

29. ...

30. ...

31. ...

32. ...

33. ...

34. ...

35. ...

36. ...

37. ...

38. ...

39. ...

40. ...

41. ...

42. ...

43. ...

44. ...

45. ...

46. ...

47. ...

48. ...

49. ...

50. ...

51. ...

52. ...

53. ...

54. ...

55. ...

56. ...

57. ...

58. ...

59. ...

60. ...

61. ...

62. ...

63. ...

64. ...

65. ...

66. ...

67. ...

68. ...

69. ...

70. ...

71. ...

72. ...

73. ...

74. ...

75. ...

76. ...

77. ...

78. ...

79. ...

80. ...

81. ...

82. ...

83. ...

84. ...

85. ...

86. ...

87. ...

88. ...

89. ...

90. ...

91. ...

92. ...

93. ...

94. ...

95. ...

96. ...

97. ...

98. ...

99. ...

100. ...



12 – CADEIRA EM RESINA



(Imagem ilustrativa)

Cadeira em substância plástica de alta resistência e flexível, ergonômica atendendo as normas da ABNT 14006 com assento medindo no mínimo 420 de largura e 420 de profundidade, interligado ao encosto sem separação - Cadeira em substância plástica de alta resistência e flexível, ergonômica atendendo as normas da ABNT 14006 com assento medindo no mínimo 420 de largura e 420 de profundidade, interligado ao encosto sem separação, buraco ou vão, evitando quebras, sustentados por junção de estrutura de 3 tubos de aço 20x20 moldados a frio, dois sustentando encosto é um moldado a frio em todo o contorno frontal, com no mínimo 6 pontos de fixação, com contorno na parte frontal interna inferior do assento, proporcionando maior rigidez na sustentação e no mínimo 6 aletas de reforços no assento, saia lateral do assento medindo no mínimo 50 mm para melhor acabamento e proteção dos tubos de aço inferiores, encosto sem furos, buracos ou puxadores, e sem vão entre o assento e o encosto, garantindo maior resistência durabilidade e evitando quebras, medindo no mínimo 420 de largura e 420 de altura com encaixe plástico tipo fêmea para os tubos e fixado por 4 parafusos, estruturados em pares de colunas 20x48 ancorados em par de tubos 20x48 1'5 curvados em 180 graus a frio com proteção nas extremidades por sapata antiderrapante 48x150 fixadas por parafusos.

MARCA/FABRICANTE: DMX MÓVEIS

LINHA/MODELO: CADEIRA

CÓDIGO: CAD.6

Handwritten initials or signature.

The following information was obtained from the records of the Department of Health and Human Services, Office of the Assistant Secretary for Health, regarding the activities of the National Center for Human Genome Research (NCHGR) during the period from 1980 to 1985.

The NCHGR was established in 1980 as a part of the National Institutes of Health (NIH). Its primary mission is to coordinate and support research in the field of human genetics and genomics. The center's activities are organized into several major areas of research, including:

- Basic research in human genetics and genomics.
- Research in the application of genetic and genomic information to the diagnosis and treatment of disease.
- Research in the ethical, legal, and social implications of genetic and genomic research.
- Research in the development of genetic and genomic databases and information systems.

The NCHGR has been instrumental in the development of the Human Genome Project, a major international effort to map and sequence the human genome. The center has also been involved in the development of the Human Genome Diversity Project, a project to study genetic variation in human populations from around the world.

The NCHGR has a long history of research in human genetics and genomics, and its activities have been instrumental in the development of the field. The center's research has led to a better understanding of the genetic basis of disease and the development of new diagnostic and therapeutic approaches. The center's research has also led to a better understanding of human evolution and the genetic diversity of human populations.

Approved for release by the Department of Health and Human Services, Office of the Assistant Secretary for Health, on 10/10/85.



13 – MESA RETA

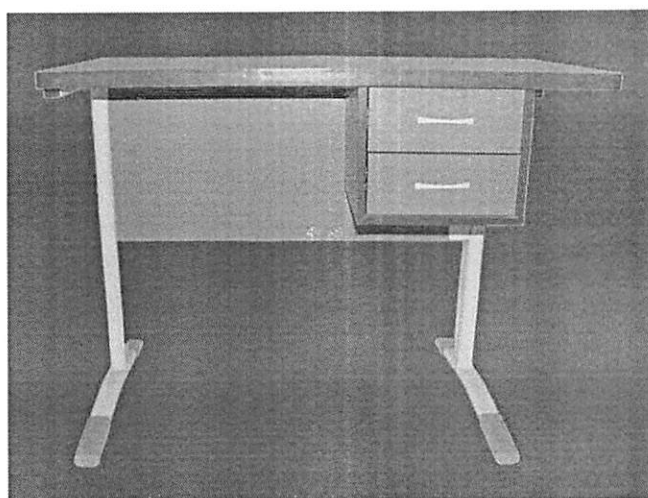

(Imagem ilustrativa)

MESA RETA 1,40M, Mesa com um tampo confeccionado em mdf medindo 700x1400x760mm, com pés em tubo de aço carbono com secção retangular 30x50mm, com secção retangular 30x70mm unindo as duas laterais da mesa - **MESA RETA 1,40M**, Mesa com um tampo confeccionado em mdf medindo 700x1400x760mm, com pés em tubo de aço carbono com secção retangular 30x50mm, com secção retangular 30x70mm unindo as duas laterais da mesa. Tampo engrossurado com chapa de mdf de 25mm, com fita de borda em pvc maciço com 1 mm de espessura colada. Passa fio com capa, que permite o fechamento de 80% da passagem, injetado em polímero, na cor da estrutura da mesa e tomada. Saia em chapa de mdf de 15 mm com acabamento melamínico e proteção de borda em pvc maciço com 0,45 mm de espessura colada. Sapata niquelada ø20mm, com base plástica, regulável através de rosca 1/4" com 10mm de altura mais 8mm de regulagem. Altura do tampo ao solo em 76mm. Estrutura unida pelo processo de solda MIG. Pintura eletrostática em tinta híbrida epóxi em pó poliéster de alta performance, polimerizada em estufa a 200° C.

MARCA/FABRICANTE: DMX MÓVEIS

LINHA/MODELO: MESA

CÓDIGO: MESA 1,40M

Faint, illegible text at the top of the page, possibly a header or introductory paragraph.

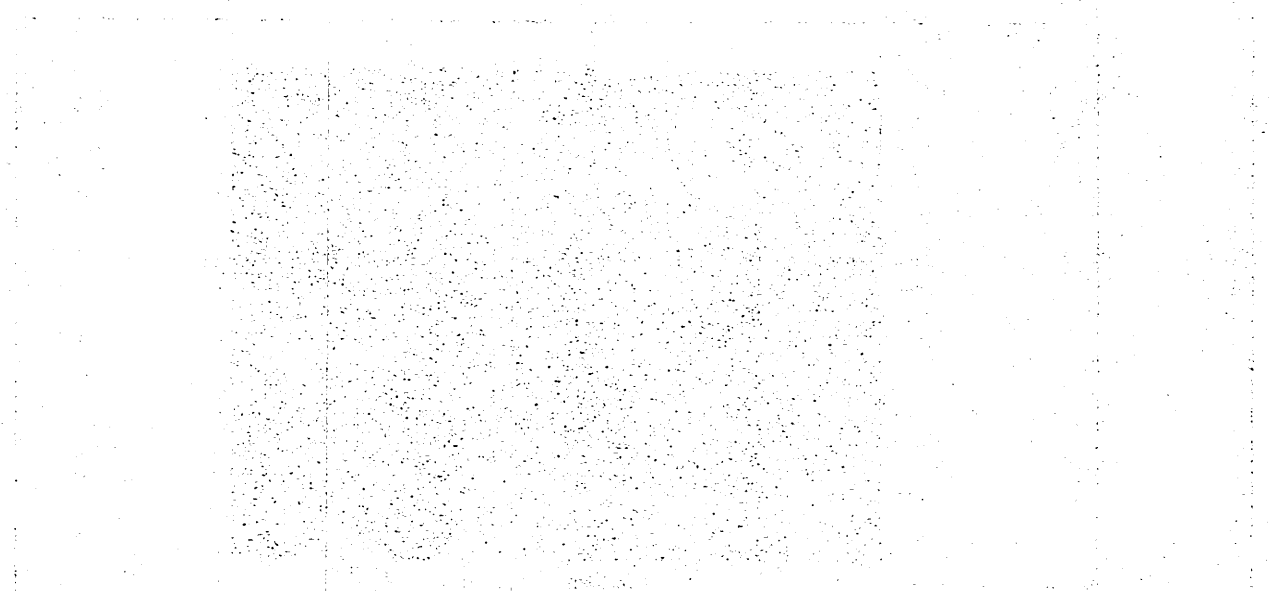

Main body of faint, illegible text, likely the primary content of the document, possibly a letter or report.

LAUDO ERGONÔMICO
EMPRESA: DMX MÓVEIS LTDA.
MÓVEIS LINHA ESCOLAR

Date	Description	Amount

SUMÁRIO

1. IDENTIFICAÇÃO DA EMPRESA.....	3
2. INTRODUÇÃO.....	3
3. OBJETIVO.....	3
4. METODOLOGIA DE AVALIAÇÃO.....	3
5. DESCRIÇÃO DO MOBILIÁRIO.....	4
6. ANÁLISE ERGONÔMICA DO POSTO DE TRABALHO.....	5
7. CONCLUSÃO.....	6

1. IDENTIFICAÇÃO DA EMPRESA

Razão Social: DMX MÓVEIS LTDA.

CNPJ: 14.289.754/0001-18

Endereço: Rua Vanderlei Moreno, 12280 – Roseira de São Sebastião – São José dos Pinhais / PR

Ramos de atividade: Indústria e Comércio de Móveis Escolares

2. INTRODUÇÃO

A empresa DMX é especializada na produção de moveis escolares, para escolares públicas, universidades, Instituições Públicas e privadas, escolares e Universidades particulares.

3. OBJETIVO

O presente documento visa levantar dados para análise ergonômica do trabalho referente ao mobiliário cadeira modelo Higuia, com base fixa e giratória, analisando os agentes ergonômicos pertinentes à atividade desenvolvida, conforme estabelece a Portaria nº 3.214/76 alterada pela Portaria nº 3.751/90 – Norma Regulamentadora (NR-17)

4. METODOLOGIA DE AVALIAÇÃO

Para análise ergonômica foram consideradas as informações contidas na NR-17 – Ergonomia, em seu item 17.3 Mobiliário dos postos de trabalho, especificamente as informações relativas aos assentos utilizados nos postos de trabalho. As informações colhidas foram fornecidas pelo responsável pelo projeto.

The first part of the document discusses the importance of maintaining accurate records of all transactions. It emphasizes that every entry should be supported by a valid receipt or invoice. This ensures transparency and allows for easy verification of the data.

Furthermore, it is noted that the records should be kept in a secure and accessible format. Regular backups are recommended to prevent data loss in the event of a system failure or disaster.

In addition, the document highlights the need for consistent data entry. Standardized formats and codes should be used throughout the system to avoid confusion and errors. Training for staff on proper data entry procedures is essential for maintaining the integrity of the information.

The second part of the document provides a detailed overview of the current system's capabilities. It lists the various modules and their functions, including reporting tools and data analysis features. The system is designed to provide real-time insights into business performance, enabling management to make informed decisions quickly.

Finally, the document outlines the future plans for the system. This includes the implementation of new features to enhance user experience and the integration of advanced analytics. The goal is to create a more comprehensive and user-friendly platform that meets the evolving needs of the organization.

The project team is committed to ensuring a smooth transition to the new system and providing ongoing support and training to all users. We believe that these improvements will significantly contribute to the organization's success and operational efficiency.

5. DESCRIÇÃO DO MOBILIÁRIO

O mobiliário avaliado será a cadeira Higuia com base fixa e giratória. O modelo é produzido em Poliuretano integral skin injetado, sendo assento e encosto injetado em peça única formando um monobloco.

Dimensões:

Altura da cadeira fixa: 800mm

Altura da cadeira giratória: 900mm

Largura total do assento, fixa e giratória: 400mm

Altura do assento com relação ao chão base fixa: 450mm

Altura do assento com relação ao chão base giratória: 450mm

IMAGENS:



THE UNITED STATES OF AMERICA
DEPARTMENT OF JUSTICE
FEDERAL BUREAU OF INVESTIGATION

MEMORANDUM FOR THE DIRECTOR
FROM: SAC, NEW YORK
SUBJECT: [Illegible]

Reference is made to the report of SA [Illegible] dated [Illegible].



[Illegible text block]

[Illegible text block]

[Illegible text block]

6. ANÁLISE ERGONÔMICA DO POSTO DE TRABALHO

De acordo com a Norma Regulamentadora 17 – Ergonomia, em seu item 17.3.3, os assentos utilizados nos postos de trabalho devem atender aos seguintes requisitos mínimos de conforto:

ANÁLISE COMPARATIVA DO PRODUTO EM RELAÇÃO A NR-17		
Aspecto da Norma	Evidências	Parecer Técnico
a) Altura ajustável à estatura do trabalhador;		Atende totalmente ao item 17.3.3. a da NR-17;
b) Características de pouca ou nenhuma conformação na base do assento;		Atende totalmente ao item 17.3.3. b da NR-17;
c) Borda frontal arredondada;		Atende totalmente ao item 17.3.3. c da NR-17
d) Encosto com forma levemente adaptada ao corpo para proteção da região lombar;		Atende totalmente ao item 17.3.3. d da NR-17

No.	Name	Address
1	John Doe	123 Main St, New York, NY
2	Jane Smith	456 Elm St, New York, NY
3	Robert Johnson	789 Oak St, New York, NY
4	Mary White	101 Pine St, New York, NY
5	James Brown	202 Cedar St, New York, NY
6	Elizabeth Black	303 Birch St, New York, NY
7	William Green	404 Spruce St, New York, NY
8	Patricia Gray	505 Willow St, New York, NY
9	Richard Hall	606 Ash St, New York, NY
10	Susan King	707 Hickory St, New York, NY
11	Thomas Lee	808 Sycamore St, New York, NY
12	Barbara Scott	909 Dogwood St, New York, NY
13	Charles Adams	1010 Magnolia St, New York, NY
14	Michelle Baker	1111 Redwood St, New York, NY
15	Christopher Evans	1212 Cypress St, New York, NY
16	Amanda Hill	1313 Juniper St, New York, NY
17	Matthew King	1414 Fir St, New York, NY
18	Stephanie Lewis	1515 Hemlock St, New York, NY
19	Andrew Miller	1616 Cedar St, New York, NY
20	Rebecca Moore	1717 Birch St, New York, NY
21	Joseph Taylor	1818 Spruce St, New York, NY
22	Karen Wilson	1919 Willow St, New York, NY
23	Benjamin Young	2020 Ash St, New York, NY
24	Christina Hall	2121 Hickory St, New York, NY
25	Gregory King	2222 Sycamore St, New York, NY
26	Deborah Lee	2323 Dogwood St, New York, NY
27	Eric Scott	2424 Magnolia St, New York, NY
28	Michelle Adams	2525 Redwood St, New York, NY
29	Timothy Baker	2626 Cypress St, New York, NY
30	Angela Evans	2727 Juniper St, New York, NY
31	Robert Hill	2828 Fir St, New York, NY
32	Michelle King	2929 Hemlock St, New York, NY
33	Christopher Lee	3030 Cedar St, New York, NY
34	Stephanie Scott	3131 Birch St, New York, NY
35	Andrew Adams	3232 Spruce St, New York, NY
36	Rebecca Baker	3333 Willow St, New York, NY
37	Joseph King	3434 Ash St, New York, NY
38	Karen Lee	3535 Hickory St, New York, NY
39	Benjamin Scott	3636 Magnolia St, New York, NY
40	Christina Adams	3737 Redwood St, New York, NY
41	Gregory Baker	3838 Cypress St, New York, NY
42	Deborah King	3939 Juniper St, New York, NY
43	Eric Lee	4040 Fir St, New York, NY
44	Michelle Scott	4141 Hemlock St, New York, NY
45	Timothy Adams	4242 Cedar St, New York, NY
46	Angela Baker	4343 Birch St, New York, NY
47	Robert King	4444 Spruce St, New York, NY
48	Michelle Lee	4545 Willow St, New York, NY
49	Christopher Scott	4646 Ash St, New York, NY
50	Stephanie Adams	4747 Hickory St, New York, NY
51	Andrew Baker	4848 Magnolia St, New York, NY
52	Rebecca King	4949 Redwood St, New York, NY
53	Joseph Lee	5050 Cypress St, New York, NY
54	Karen Scott	5151 Juniper St, New York, NY
55	Benjamin Adams	5252 Fir St, New York, NY
56	Christina Baker	5353 Hemlock St, New York, NY
57	Gregory King	5454 Cedar St, New York, NY
58	Deborah Lee	5555 Birch St, New York, NY
59	Eric Scott	5656 Spruce St, New York, NY
60	Michelle Adams	5757 Willow St, New York, NY
61	Timothy Baker	5858 Ash St, New York, NY
62	Angela King	5959 Hickory St, New York, NY
63	Robert Lee	6060 Magnolia St, New York, NY
64	Michelle Scott	6161 Redwood St, New York, NY
65	Christopher Adams	6262 Cypress St, New York, NY
66	Stephanie Baker	6363 Juniper St, New York, NY
67	Andrew King	6464 Fir St, New York, NY
68	Rebecca Lee	6565 Hemlock St, New York, NY
69	Joseph Scott	6666 Cedar St, New York, NY
70	Karen Adams	6767 Birch St, New York, NY
71	Benjamin Baker	6868 Spruce St, New York, NY
72	Christina King	6969 Willow St, New York, NY
73	Gregory Lee	7070 Ash St, New York, NY
74	Deborah Scott	7171 Hickory St, New York, NY
75	Eric Adams	7272 Magnolia St, New York, NY
76	Michelle Baker	7373 Redwood St, New York, NY
77	Timothy King	7474 Cypress St, New York, NY
78	Angela Lee	7575 Juniper St, New York, NY
79	Robert Scott	7676 Fir St, New York, NY
80	Michelle Adams	7777 Hemlock St, New York, NY
81	Christopher Baker	7878 Cedar St, New York, NY
82	Stephanie King	7979 Birch St, New York, NY
83	Andrew Lee	8080 Spruce St, New York, NY
84	Rebecca Scott	8181 Willow St, New York, NY
85	Joseph Adams	8282 Ash St, New York, NY
86	Karen Baker	8383 Hickory St, New York, NY
87	Benjamin King	8484 Magnolia St, New York, NY
88	Christina Lee	8585 Redwood St, New York, NY
89	Gregory Scott	8686 Cypress St, New York, NY
90	Deborah Adams	8787 Juniper St, New York, NY
91	Eric Baker	8888 Fir St, New York, NY
92	Michelle King	8989 Hemlock St, New York, NY
93	Christopher Lee	9090 Cedar St, New York, NY
94	Stephanie Scott	9191 Birch St, New York, NY
95	Andrew Adams	9292 Spruce St, New York, NY
96	Rebecca Baker	9393 Willow St, New York, NY
97	Joseph King	9494 Ash St, New York, NY
98	Karen Lee	9595 Hickory St, New York, NY
99	Benjamin Scott	9696 Magnolia St, New York, NY
100	Christina Adams	9797 Redwood St, New York, NY

7. CONCLUSÃO

As cadeiras da linha Higuia, possuem características que atestam sua usabilidade e que indicam que foram produzidas sob os princípios ergonômicos. Não foram realizados análises técnicas do produto quanto a durabilidades e qualidades dos materiais utilizados na produção dos produtos. Portanto, o parecer técnico restringe-se somente às especificações ergonômicas dos produtos, conforme descritos neste documento.

A utilização do mobiliário descrito acima atende totalmente aos requisitos prescritos da NR-17.

A elaboração do presente laudo é de responsabilidade do Engenheiro de Segurança do Trabalho Douglas da Silva Santos Queroz. CREA/RJ 2018108876.

08 de maio de 2024

Douglas da S. S. Queroz

Douglas da Silva Santos Queroz

Engenheiro de Segurança do Trabalho

CREA/RJ 2018108876

Faint, illegible text at the top of the page, possibly a header or title area.

Second section of faint, illegible text, appearing as several lines of a document.

Third section of faint, illegible text, continuing the document's content.

Fourth section of faint, illegible text, showing more lines of a document.

Fifth section of faint, illegible text, located in the lower half of the page.

Final section of faint, illegible text at the bottom of the page.

	DMX MÓVEIS CORPORATIVOS CNPJ: 14.289.754/0001-18 Rua Vanderlei Moreno, 12280 Laranjeiras - São José dos Pinhais/PR - CEP: 83.075-477 Telefone: (41) 3586-9372
---	--

A
PREFEITURA DO MUNICÍPIO DE CONGONHINHAS
ESTADO DO PARANÁ
Divisão de Licitação
PREGÃO ELETRÔNICO Nº 90013/2024
Processo Administrativo Nº 028/2024
Data de Abertura: 23/05/2024 as 08:30 hs

DECLARAÇÃO DE REPRESENTAÇÃO, GARANTIA E ASSISTÊNCIA TÉCNICA

A empresa **DMX MÓVEIS LTDA.**, situada à Rua Vanderlei Moreno, nº. 12.280 – Bairro Roseira de São Sebastião - CEP: 83.070-245 - São José dos Pinhais/PR, inscrita no cadastro nacional de pessoa jurídica (CNPJ) n.º 14.289.754/0001-18, através de seu Representante Legal Sr. Jayme Barros Coelho, CPF nº 125.567.167-03, fabricante do mobiliário marca **DMX**, **DECLARA**, que a empresa: **H H FERREIRA LTDA**, inscrita no CNPJ nº 42.615.101/0001-17, sediada no Município de Londrina / PR, tem autorização para comercialização dos produtos da marca **DMX**, e se responsabiliza pela garantia de 05 (cinco) anos dos produtos de nossa fabricação. Acrescenta-se tratar de um material com vida útil superior a 10 (dez) anos, ressaltando que não nos responsabilizamos pelo mau uso dos produtos, em virtude de atos de vandalismo e ou má conservação.

durante o período de garantia solicitar reparo pelo telefone (41) 9 8530-9812 e e-mail comercial@dmxmoveis.com.br.

Informamos que dispomos de assistência técnica na cidade de londrina.

Por ser expressão da verdade, firmamos a presente.

DMX
MOVEIS
LTDA:14289
754000118

Assinado de forma
digital por DMX
MOVEIS
LTDA:1428975400011
8
Dados: 2024.05.20
17:39:37 -03'00'

São José dos Pinhais / PR, 20 de maio de 2024.

DMX MÓVEIS LTDA
CNPJ/MF sob nº 14.289.754/0001-18
Representante Legal
Jayme Barros Coelho – CPF. 125.567.167-03

Faint, illegible text at the top of the page, possibly a header or title.

Second block of faint, illegible text, appearing as a paragraph.

Third block of faint, illegible text, continuing the document's content.

Fourth block of faint, illegible text, showing a continuation of the text.

Fifth block of faint, illegible text, possibly a shorter paragraph or section.

Sixth block of faint, illegible text, appearing towards the bottom of the page.

Final block of faint, illegible text at the very bottom of the page.

LAUDO TÉCNICO

Cliente: DMX MOVEIS LTDA

Análise: Espuma Flexível de Poliuretano Moldado

Solicitantes: VILMA - JAYME

Data: 27/12/2023

Ensaio Físico: 2026

Assento Conjunto Baby food em poliuretano

Propriedades Típicas Físicas	Unidade de Medida	Amostra 1	Amostra 2	Amostra 3	Norma Técnica
Densidade Moldada	kg/m ³	359,6	358,5	365,7	NBR 8537

Este relatório foi emitido eletronicamente e dispensa assinatura.

Técnico Responsável: Wander Pascini da Silveira.

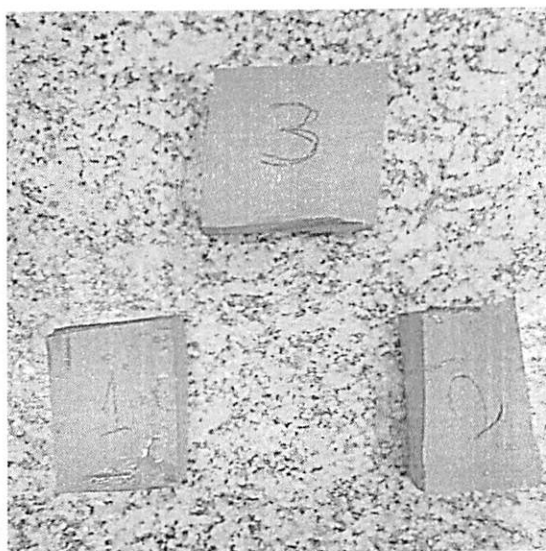
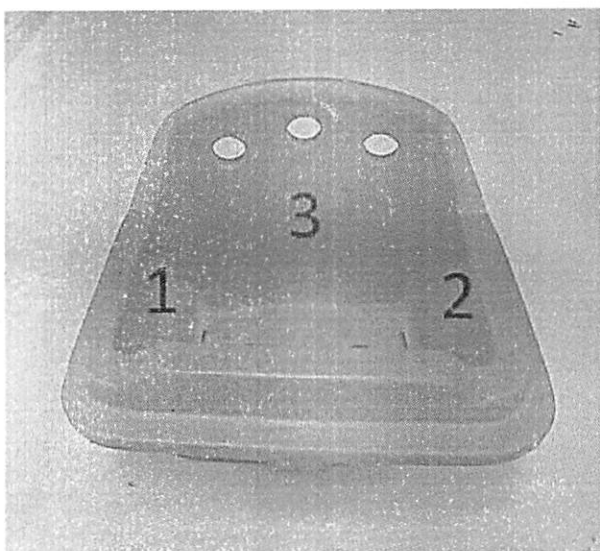

SECRET

CONFIDENTIAL

CONFIDENTIAL

CONFIDENTIAL

CONFIDENTIAL

CONFIDENTIAL

LAUDO TÉCNICO

Cliente: DMX MOVEIS LTDA

Análise: Espuma Flexível de Poliuretano Moldado

Solicitantes: VILMA - JAYME

Data: 27/12/2023

Ensaio Físico: 2025

Assento cadeira modelo Higuia monobloco em poliuretano

Propriedades Típicas Físicas	Unidade de Medida	Amostra 1	Amostra 2	Amostra 3	Amostra 4	Norma Técnica
Densidade Moldada	kg/m ³	297,3	294,4	288,5	297,2	NBR 8537

Este relatório foi emitido eletronicamente e dispensa assinatura.

Técnico Responsável: Wander Pascini da Silveira.

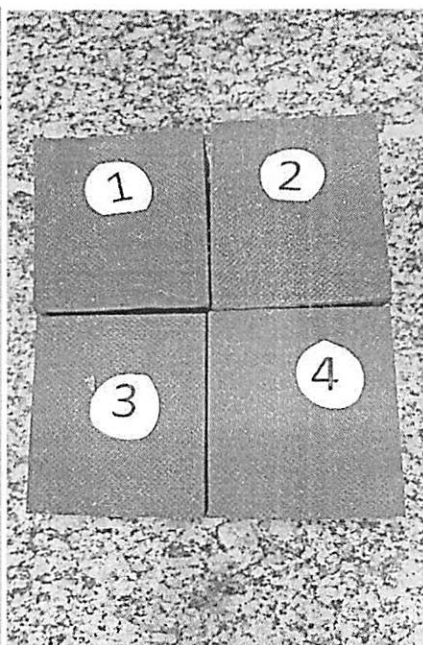
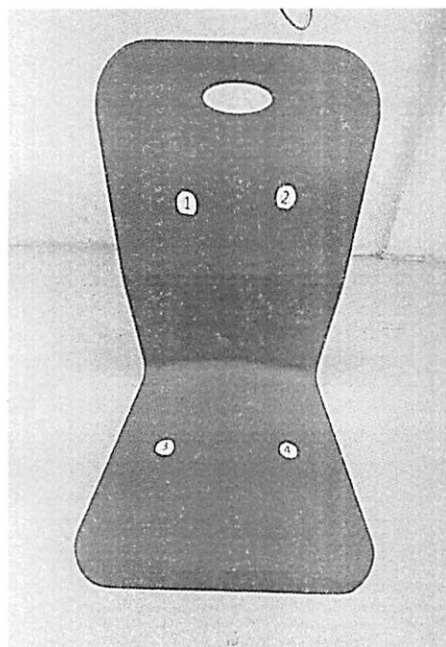

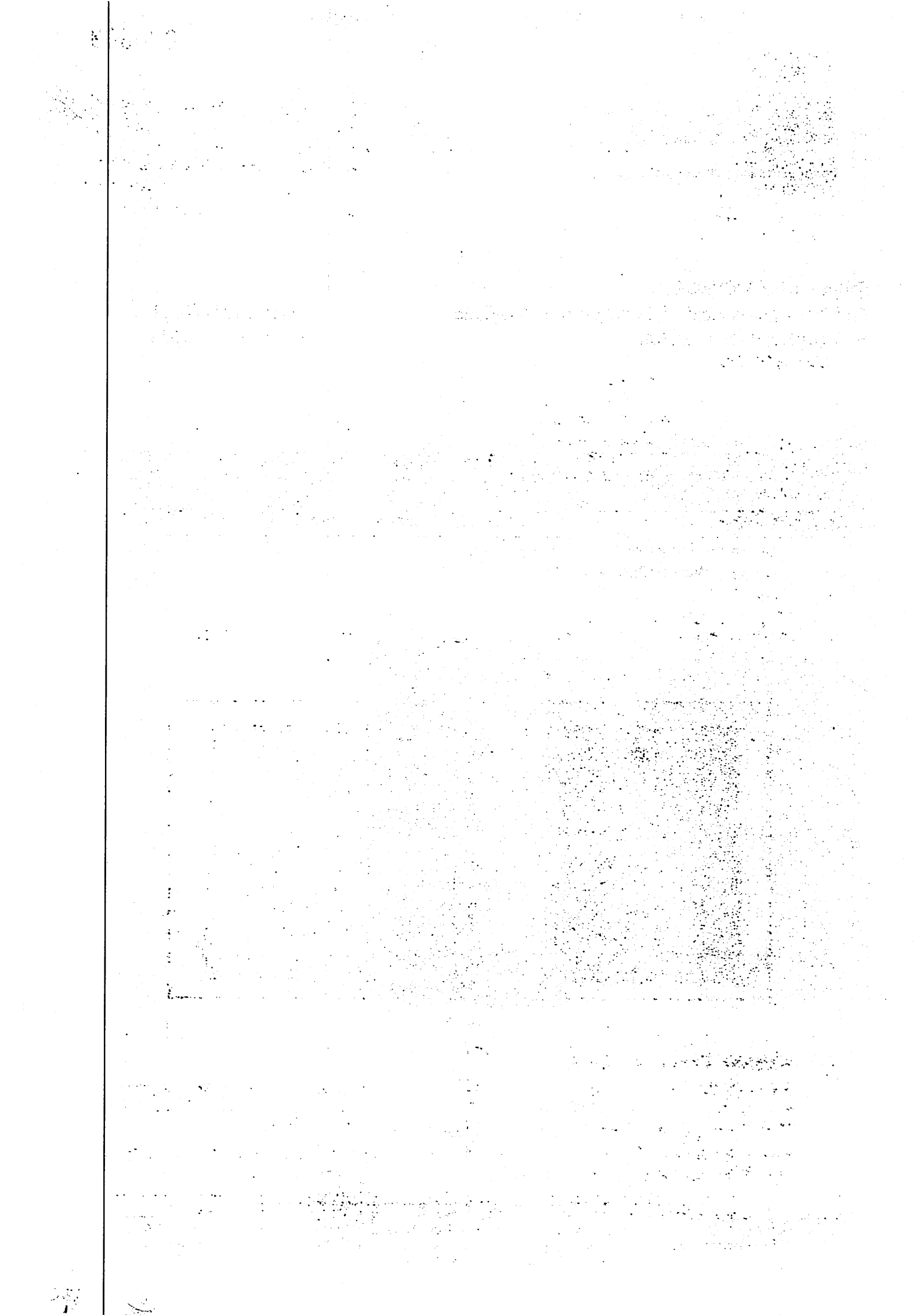

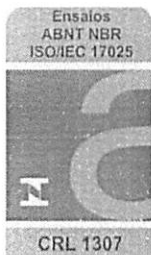

Laboratório de Ensaio Acreditado pela Cgcre de acordo com a ABNT NBR ISO/IEC 17025, sob o nº CRL-01307
 A Cgcre é signatária do Acordo de Reconhecimento Mútuo da ILAC – International Laboratory Accreditation Cooperation

RELATÓRIO DE ENSAIO
MATERIAL METÁLICO
ENSAIO DE MEDIÇÃO DE ESPESSURA

INTERESSADO: **DMX MÓVEIS LTDA**
 Rodovia BR-277, 9755 – Borda do Campo
 83075-000 – São José dos Pinhais – PR
 A/C: João Mateus
 Telefone: (41) 3589-9372
 E-mail: engenharia@dmxmoveis.com.br
 Ref.: (PJ100-077375)

LABORATÓRIO: **L.A – Falcão Bauer – Centro Tecnológico de Controle de Qualidade Ltda**
 Rua Antônio Nagib Ibrahim, Água Branca - 544
 05036-060 – São Paulo – SP

1. IDENTIFICAÇÃO DA(S) AMOSTRA(S)

01 (uma) amostra identificada pelo interessado como: Material Metálico
 Material recebido no laboratório em 10/07/2023 e liberado para ensaio em 04/08/2023.

AMOSTRA RECEBIDA PARA ENSAIO



Foto 1

2. MÉTODO / ESPECIFICAÇÕES

ASTM D7091:2022 – Prática padrão para medição não destrutiva da espessura de película seca de revestimentos não magnéticos aplicados a metais ferrosos e de revestimentos não magnéticos e não condutores aplicados a metais não ferrosos.

NBR 10443:2008 - Tintas e vernizes - Determinação da espessura da película seca sobre superfícies rugosas - Método de ensaio

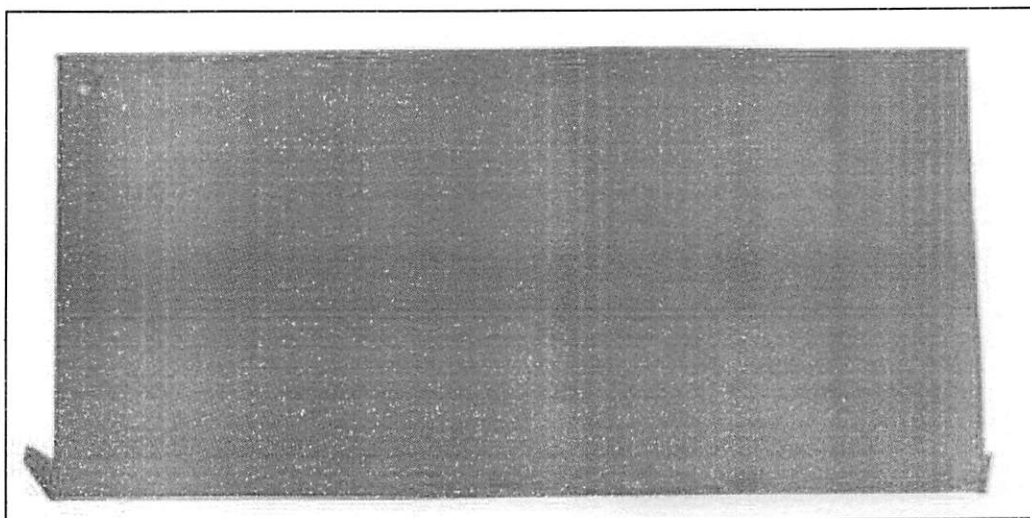
Os resultados apresentados no presente documento referem-se exclusivamente a(s) amostra(s) ensaiada(s).
 A reprodução deste documento somente poderá ser feita na íntegra e sua utilização para fins promocionais depende de autorização prévia.

SÃO PAULO: Rua Antônio Nagib Ibrahim, 544 - S.P. - CEP 05036-060 - FONE (11) 3611-0833 - FAX (11) 3611-0170
 Filiais: SP: Bauru - Campinas - Santos - São José dos Campos - RJ: Macaé - Rio de Janeiro
 www.falcaobauer.com.br - bauer@falcaobauer.com.br

100

100

100

100

100

100

100

100

100

100

100

100

100

100

100

100

100

100

100

100

100

100

100

Laboratório de Ensaio Acreditado pela Cgcre de acordo com a ABNT NBR ISO/IEC 17025, sob o nº CRL-01307
 A Cgcre é signatária do Acordo de Reconhecimento Mútuo da ILAC – International Laboratory Accreditation Cooperation

3. RESULTADOS OBTIDOS

Ensaio de determinação da espessura da película seca sobre superfícies rugosas

Parâmetro	Obtido
Identificação da tinta ou sistema de pintura	Não declarado
Identificação do substrato	1 amostra 20 x 10 cm
Identificação da preparação do substrato	Não declarado
Método utilizado	Método B – Magneto indutivo e corrente parasitas
Instrumento de medição utilizado	Fabricante: Helmut Fischer GMBH
	Número de série do equipamento: 000085669
	Número de série da sonda: 0817SS0015
	Número de série da sonda: 0717GS0007
	Patrimônio: FB-22039
Método utilizado para ajustar o instrumento	Verificação contra películas-padrão
Fator de redução de espessura usado	25 µm
Temperatura do ambiente durante o ensaio	21,3°C
Umidade do ambiente durante o ensaio	56,0%
Responsável pela Medição	Roberta

Espessura da camada (µm)							Temperatura da superfície (°C)
Ponto	Individual			Média			
	Obtido	Corrigido com o fator de correção	U	Obtido sem fator de correção	Obtido com fator de correção	U	
1	844	819	± 9,7	862	835	± 40,9	22,0
2	912	887	± 9,7				22,0
3	850	825	± 9,7				22,0
4	1013	988	± 9,7				22,0
5	849	824	± 9,7				22,0
6	907	882	± 9,7				22,0
7	744	719	± 9,7				22,0
8	926	901	± 9,7				22,0
9	724	699	± 9,7				22,0
10	901	876	± 9,7				22,0
11	823	798	± 9,7				22,0
12	847	822	± 9,7				22,0
Maior valor encontrado que foi desprezado no cálculo da média (µm)							988
Menor valor encontrado que foi desprezado no cálculo da média (µm)							699

Os resultados apresentados no presente documento referem-se exclusivamente a(s) amostra(s) ensaiada(s).
 A reprodução deste documento somente poderá ser feita na íntegra e sua utilização para fins promocionais depende de autorização prévia.

1950
1951
1952

Year
1950
1951
1952
1953
1954
1955
1956
1957
1958
1959
1960
1961
1962
1963
1964
1965
1966
1967
1968
1969
1970
1971
1972
1973
1974
1975
1976
1977
1978
1979
1980
1981
1982
1983
1984
1985
1986
1987
1988
1989
1990
1991
1992
1993
1994
1995
1996
1997
1998
1999
2000
2001
2002
2003
2004
2005
2006
2007
2008
2009
2010
2011
2012
2013
2014
2015
2016
2017
2018
2019
2020
2021
2022
2023
2024
2025
2026
2027
2028
2029
2030

Laboratório de Ensaio Acreditado pela Cgcre de acordo com a ABNT NBR ISO/IEC 17025, sob o nº CRL-01307
A Cgcre é signatária do Acordo de Reconhecimento Mútuo da ILAC – International Laboratory Accreditation Cooperation

4. DATA DO(S) ENSAIO(S)

Ensaio realizado em 12/09/2023.

São Paulo, 29 de setembro de 2023.

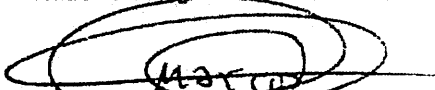
L.A. FALCÃO BAUER LTDA
Centro Tecnológico de Controle da Qualidade
MARCOS VINÍCIOS ALVES DE OLIVEIRA

Técnico Especialista

LHM

[The page contains extremely faint and illegible text, likely bleed-through from the reverse side of the document. The text is scattered across the page and cannot be transcribed accurately.]

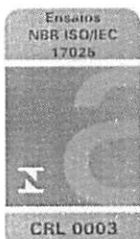

000804



Relatório de Ensaio nº QUI/L-339862/1/A/21

Página: 1/2

Laboratório de Ensaio Acreditado pelo Cgcre de acordo com NBR ISO IEC 17025, sob o nº CRL 0003.
O Cgcre é signatário do Acordo de Reconhecimento Mútuo do ILAC – International Laboratory Accreditation Cooperation.

RELATÓRIO DE ENSAIO ANÁLISE QUÍMICA

SOLICITANTE: DMX Móveis Ltda.
Rodovia BR-277, 9755. Borda Do Campo
CEP: 83.075-000. São José dos Pinhais/PR.
Telefone: (41) 98821-5315
E-mail: comercial@dmxmoveis.com.br
Ref.: (PJ100-058196)

1. IDENTIFICAÇÃO DAS AMOSTRAS

01 (Uma) amostra de movei escolares, identificada pelo interessado como: Material metálico revestido, e recebida pelo laboratório em 08/06/2021.

Identificação Interna: L-0325951.

2. MÉTODO / ESPECIFICAÇÕES

NBR NM 300-3:2011 – Segurança de Brinquedos – Parte 3: Migração de Certos Elementos.
NBR 14006:2008 - Móveis escolares - cadeiras e mesas para conjunto aluno individual.
PE-QUI.080_1 – Migração de Metais em Matrizes Diversas.

Análise realizada com equipamento ICP/OES, sendo que os resultados se referem aos elementos na forma solúvel.

3. RESULTADOS OBTIDOS

3.1. Determinação do teor de chumbo

Parâmetro	Unidade	Obtido	U	Especificação	Limite de quantificação
Chumbo (Pb)	mg/kg	<0,875	±0,034	90,000 Máximo	0,8750

4. AVALIAÇÃO DA CONFORMIDADE

A amostra analisada atende às exigências químicas da norma NBR NM 300-3:2011 - Segurança de Brinquedos – Parte 3: Migração de Certos Elementos e NBR 14006:2008 - Móveis escolares - cadeiras e mesas para conjunto aluno individual, quanto ao parâmetro determinado.

Regra de decisão

A avaliação da conformidade é baseada nos critérios das especificações e/ou normas, não considerando a estimativa de incerteza de medição associada aos resultados.

ew fe

ABSTRACT

1. The first part of the paper is devoted to the study of the properties of the function $f(x)$ defined by the equation $f(x) = \int_0^x f(t) dt$. It is shown that $f(x)$ is a constant function for all x .

2. In the second part, we consider the problem of the existence and uniqueness of solutions of the differential equation $y' = P(x)y + Q(x)$ for a given initial condition $y(x_0) = y_0$.

3. The third part of the paper is devoted to the study of the properties of the function $f(x)$ defined by the equation $f(x) = \int_0^x f(t) dt$. It is shown that $f(x)$ is a constant function for all x .

4. In the fourth part, we consider the problem of the existence and uniqueness of solutions of the differential equation $y' = P(x)y + Q(x)$ for a given initial condition $y(x_0) = y_0$.

5. The fifth part of the paper is devoted to the study of the properties of the function $f(x)$ defined by the equation $f(x) = \int_0^x f(t) dt$. It is shown that $f(x)$ is a constant function for all x .

6. In the sixth part, we consider the problem of the existence and uniqueness of solutions of the differential equation $y' = P(x)y + Q(x)$ for a given initial condition $y(x_0) = y_0$.

7. The seventh part of the paper is devoted to the study of the properties of the function $f(x)$ defined by the equation $f(x) = \int_0^x f(t) dt$. It is shown that $f(x)$ is a constant function for all x .

8. In the eighth part, we consider the problem of the existence and uniqueness of solutions of the differential equation $y' = P(x)y + Q(x)$ for a given initial condition $y(x_0) = y_0$.

9. The ninth part of the paper is devoted to the study of the properties of the function $f(x)$ defined by the equation $f(x) = \int_0^x f(t) dt$. It is shown that $f(x)$ is a constant function for all x .

10. In the tenth part, we consider the problem of the existence and uniqueness of solutions of the differential equation $y' = P(x)y + Q(x)$ for a given initial condition $y(x_0) = y_0$.

11. The eleventh part of the paper is devoted to the study of the properties of the function $f(x)$ defined by the equation $f(x) = \int_0^x f(t) dt$. It is shown that $f(x)$ is a constant function for all x .

12. In the twelfth part, we consider the problem of the existence and uniqueness of solutions of the differential equation $y' = P(x)y + Q(x)$ for a given initial condition $y(x_0) = y_0$.

13. The thirteenth part of the paper is devoted to the study of the properties of the function $f(x)$ defined by the equation $f(x) = \int_0^x f(t) dt$. It is shown that $f(x)$ is a constant function for all x .

14. In the fourteenth part, we consider the problem of the existence and uniqueness of solutions of the differential equation $y' = P(x)y + Q(x)$ for a given initial condition $y(x_0) = y_0$.

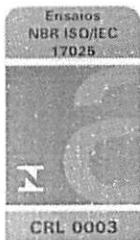

000605



Centro Tecnológico de Controle da Qualidade

Relatório de Ensaio nº QUI/L-339862/1/A/21

Página: 2/2

Laboratório de Ensaio Acreditado pelo Cgcre de acordo com NBR ISO IEC 17025, sob o nº CRL 0003.
O Cgcre é signatário do Acordo de Reconhecimento Mútuo do ILAC – International Laboratory Accreditation Cooperation.

5. OBSERVAÇÃO

- 1) O valor máximo permitido para a migração dos metais pesados deve ser dividido pelas cores do material analisado (agrupamento permitido de até 04 cores), conforme a norma NBR NM 300-3:2011.

6. DATA DOS ENSAIOS

Ensaio realizado no período de 08/06/2021 a 17/06/2021.

Este relatório cancela e substitui o anterior de nº QUI/L-339862/1/21, emitido em 18/06/2021. Alteração no interessado.

São Paulo, 13 de agosto de 2021.

L.A. FALCÃO BAUER LTDA
Centro Tecnológico de Controle da Qualidade

URSULA SANTOS PAIZ
TÉCNICA DE LABORATÓRIO
CRQ 04271156

L.A. FALCÃO BAUER LTDA
Centro Tecnológico de Controle da Qualidade

JESSICA FIGUEIREDO QUEIROS
SUPERVISORA DE LABORATÓRIO
CRQ Nº 04490869

TSV

10000

[Faint, illegible text]

[Faint, illegible text]

[Faint, illegible text]

[Faint, illegible text]

[Faint, illegible text]

[Faint, illegible text]

[Faint, illegible text]

[Faint, illegible text]

RELATÓRIO DE ENSAIOS Nº. 23004104

Cliente: DMX MÓVEIS LTDA

Endereço: Rua Vanderlei Moreno, n. 12280, Borda do Campo – São José dos Pinhais/PR.

Data de recebimento da amostra: 15/08/2023

Período de ensaio: 31/08 a 05/09/2023

Os resultados são restritos ao material ensalado/recebido no Tecpar.
A amostragem do material é responsabilidade do cliente. Este documento só poderá ser reproduzido por inteiro.

1. MATERIAL**AMOSTRA DE POLIURETANO.****2. SERVIÇO REALIZADO**

Ensaio de Quantificação de Metais Pesados.

3. MÉTODOS UTILIZADOS

Baseado na ABNT NBR NM 300-3:2004. Versão corrigida: 2011. Segurança de Brinquedos.
Parte 3: Migração de certos elementos;

Quantificação de Metais Pesados por Espectrometria de Emissão Óptica com Plasma Indutivamente Acoplado com configuração axial (ICP OES), conforme Manual de Instruções VISTA-PRO, Varian.

4. EQUIPAMENTOS

Balança CTM 230. Certificado de Calibração: 22028446. Validade: 09/2023;

Termohigrômetro CTM 338. Certificado de Calibração: 23036283. Validade: 05/2024;

Termômetro CTM 452. Certificado de Calibração: 22031559. Validade: 12/2024;

Espectrômetro de Emissão Óptica com Plasma Indutivamente Acoplado com configuração Axial (ICP-OES) LAQA 110.

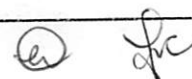

10-1

10-1

10-1

10-1

10-1

10-1

10-1

10-1

10-1

10-1

10-1

10-1

10-1

10-1

10-1

5. RESULTADOS

5.1 Quantificação de Metais Pesados

ELEMENTO	Migração máxima aceitável de elementos (mg/kg) ABNT NBR NM 300-3	ENCONTRADO (mg/kg)
As	25	< 4
Ba	1000	< 7
Cd	75	< 7
Cr	60	< 7
Hg	60	< 5
Pb	90	< 7
Sb	60	< 4
Se	500	< 4

6. OBSERVAÇÕES

Os resultados expressam a média de duas determinações efetuadas no material recebido para a quantificação de metais pesados.

Curitiba, 05 de setembro de 2023.

(assinado eletronicamente)

ROSA MÔNICA FRANCO DE SOUZA
Téc. Química – CRQ. 09401405
draco/storage-tec/235-ctm/2023/2.Laudos

(assinado eletronicamente)

CYNTIA ELIANE SOAVE
Química – CRQ. 09203733

fim



THE UNITED STATES OF AMERICA
DEPARTMENT OF JUSTICE
FEDERAL BUREAU OF INVESTIGATION

Washington, D. C. 20535

MEMORANDUM FOR THE DIRECTOR

FROM: SAC, [illegible]

SUBJECT: [illegible]

[illegible]

[illegible]

[illegible]

[illegible]

[illegible]

[illegible]

[illegible]

[illegible]

[illegible]

[illegible]

[illegible]

[illegible]

[illegible]

[illegible]

[illegible]

[illegible]

[illegible]

[illegible]

Laudo de Conformidade Ergonômica

DMX Móveis LTDA

as *pe*

MEMORANDUM FOR THE RECORD

10/1/79

Empresa: DMX Móveis LTDA.
CNPJ: 14.289.754/0001-18
INSCRIÇÃO ESTADUAL: 90611121-78
Endereço: Rua Vanderlei Moreno, 12280. Roseira de São Sebastião. São José dos Pinhais
Telefone: (41) 3026-0990
E-mail: comercial@dmxmoveis.com.br
Elaboração do Laudo: Douglas da Silva Santos
Aprovação: Jayme Barros Coelho

1) INTRODUÇÃO

O laudo de conformidade ergonômica serve para garantir e atestar, através de parâmetros de regulamentação vigentes no país, condições ergonômicas específicas. Neste caso, usaremos uma Norma Regulamentadora como parâmetro para avaliar uma cadeira escolar infantil, uma cadeira escolar juvenil e uma cadeira escolar adulta.

2) OBJETIVO

Avaliar, através da Norma Regulamentadora 17 - Ergonomia (NR-17), aspectos ergonômicos de uma cadeira escolar infantil, uma cadeira escolar juvenil e uma cadeira escolar adulta, a fim de atestar que o mesmo atende aos requisitos da norma.

3) METODOLOGIA

- Avaliação das características dimensionais do produto através de trena e avaliação visual.
- Verificar compatibilidade dos dados levantados com a norma.

4) MOBILIÁRIO

Cadeira escolar adulta:

Dimensões da cadeira: assento 420 x 470 mm; distância do assento ao chão: 460 mm.

Cadeira escolar juvenil:

Dimensões da cadeira: assento 420 x 390 mm; distância do assento ao chão: 380 mm.

Cadeira escolar infantil:

Dimensões da cadeira: assento 350 x 350 mm; distância do assento ao chão: 350 mm.

5) CRITÉRIOS DE CLASSIFICAÇÃO

CARACTERÍSTICAS FÍSICAS: São classificadas em função de suas características físicas e recursos oferecidos pelos seus sistemas e componentes. Nesses casos, as cadeiras não apresentam subsistemas e componentes.

Mobilidade: não possuem dispositivos para sua movimentação

The first part of the report deals with the general situation of the country and the progress of the work during the year. It is followed by a detailed account of the various projects and the results achieved. The report concludes with a summary of the work done and the prospects for the future.

The second part of the report deals with the financial aspects of the work. It gives a detailed account of the income and expenditure of the organization during the year. It also gives a statement of the assets and liabilities of the organization at the end of the year.

The third part of the report deals with the administrative aspects of the work. It gives a detailed account of the various committees and their work during the year. It also gives a statement of the various reports and documents prepared during the year.

The fourth part of the report deals with the social aspects of the work. It gives a detailed account of the various social activities and the results achieved. It also gives a statement of the various reports and documents prepared during the year.

The fifth part of the report deals with the technical aspects of the work. It gives a detailed account of the various technical projects and the results achieved. It also gives a statement of the various reports and documents prepared during the year.

The sixth part of the report deals with the general aspects of the work. It gives a detailed account of the various general projects and the results achieved. It also gives a statement of the various reports and documents prepared during the year.

6) DIMENSÕES SEGUNDO NBR 14006/2008

Tabela 01 – Dimensões gerais da cadeira adulta

CÓDIGO	NOME DA VARIÁVEL	VALOR EM MM	
		MÍN	MÁX.
h1	ALTURA	450	470
i1	LARGURA	410	430
p1	PROFUNDIDADE	460	480
Nota - as dimensões da tabela referem-se a cadeira sem regulagem			

Tabela 02 - Dimensões gerais da cadeira juvenil

CÓDIGO	NOME DA VARIÁVEL	VALOR EM MM	
		MÍN	MÁX.
h1	ALTURA DA CADEIRA ASSENTO/CHÃO	370	390
i1	LARGURA DA CADEIRA	410	430
p1	PROFUNDIDADE DA CADEIRA	380	400

Tabela 03 - Dimensões gerais da cadeira infantil

CÓDIGO	NOME DA VARIÁVEL	VALOR EM MM	
		MÍN	MÁX.
h1	ALTURA DA CADEIRA ASSENTO/CHÃO	340	360
i1	LARGURA DA CADEIRA	340	340
p1	PROFUNDIDADE DA CADEIRA	340	340

7) CONSIDERAÇÕES FINAIS

O mobiliário contido neste documento descrito no item 4 (cadeira escolar adulta, cadeira escolar juvenil e cadeira escolar infantil) fabricado pela DMX Móveis LTDA, respeitam a medida exigida na norma Regulamentadora número 17 (NR 17) como esclarecido nesse laudo de conformidade ergonômica.

8) LEITURA DE APOIO

1. Norma Regulamentadora 17 - ERGONOMIA - NR 17

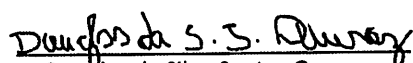
Douglas da Silva Santos Queros
Engenheiro de Segurança do Trabalho
CREA: 2018108876

JAYME
BARROS
COELHO:1
255671670

Assinado de forma
digital por JAYME
BARROS
COELHO:12556716703
Dados: 2023.05.11
15:51:01 -03'00'

3

Jayme Barros Coelho
Administrador



THE UNIVERSITY OF CHICAGO

DEPARTMENT OF CHEMISTRY

LABORATORY OF ORGANIC CHEMISTRY

CHICAGO, ILLINOIS

RECEIVED

APR 15 1964

FROM

DR. J. D. COOPER

TO

DR. R. H. WOOD

RE

SYNTHESIS OF

2,4-DINITROPHENOL

FROM

2-NITROPHENOL

AND

NITRIC ACID

BY

DR. J. D. COOPER

AND

DR. R. H. WOOD

CHICAGO, ILLINOIS

APR 15 1964

CHICAGO, ILLINOIS

CHICAGO, ILLINOIS

CHICAGO, ILLINOIS

CHICAGO, ILLINOIS

CHICAGO, ILLINOIS

CHICAGO, ILLINOIS

CHICAGO, ILLINOIS

Relatório de Ensaio – 4449.22EE_00

Ensaio de caracterização de Materiais

1 CONTRATANTE:	DMX MOVEIS LTDA
Endereço:	R ROD BR-277, 9755 - SÃO JOSE DOS PINHAIS - Paraná CEP: 83.075-000
Contato:	sac@dmxmoveis.com.br
Proposta Comercial:	382.22
2 AMOSTRA:	Cadeira Híguia
Lote:	N.A
Referência/Código:	N.A
Matéria Prima:	Poliuretano Pele integral
Quantidade:	1
Data de Recebimento:	20/05/2022
Identificação SCiTec:	CP 4449.22EE-01



Figura 1. Amostra lateral direita antes do ensaio.

Figura 2. Amostra frente antes do ensaio.

Figura 3. Amostra lateral esquerda antes do ensaio

3 Calorimetria Exploratório Diferencial - DSC

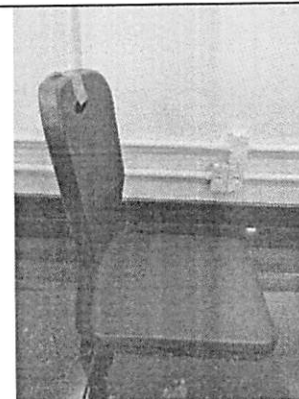
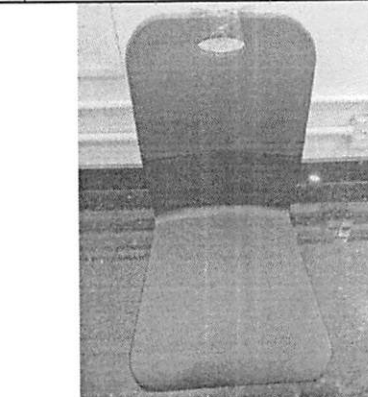
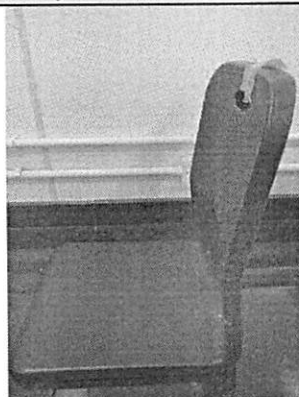
O ensaio foi realizado no dia 31/05/2022.

As amostras foram analisadas em um calorímetro diferencial de varredura modelo Jade-DSC (Perkin Elmer), em atmosfera inerte de nitrogênio analítico, a um fluxo de 50 ml/min. As rampas de aquecimento foram:

- 1- 2 minutos em -60°C
- 2- Aquecimento de -60°C até 210°C (10°C/min)
- 3- Resfriamento de 210 °C a -60°C (10°C/min)
- 4- 4 minutos em -60°C
- 5- Aquecimento de -60°C até 450°C (10°C/min)

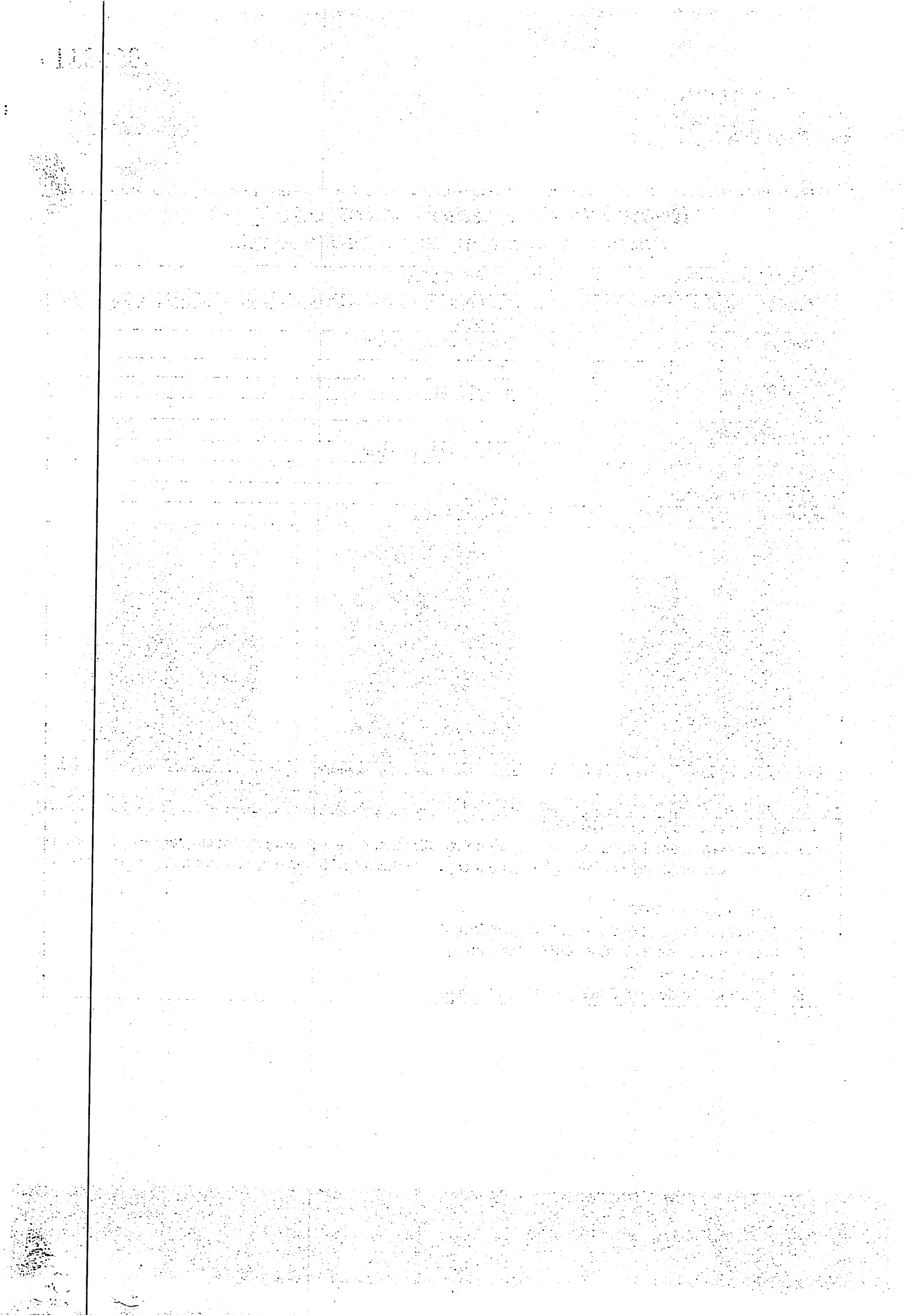



3.1 Resultado



Figura 4. Primeira curva de aquecimento DSC.



Figura 5. Curva de resfriamento DSC.

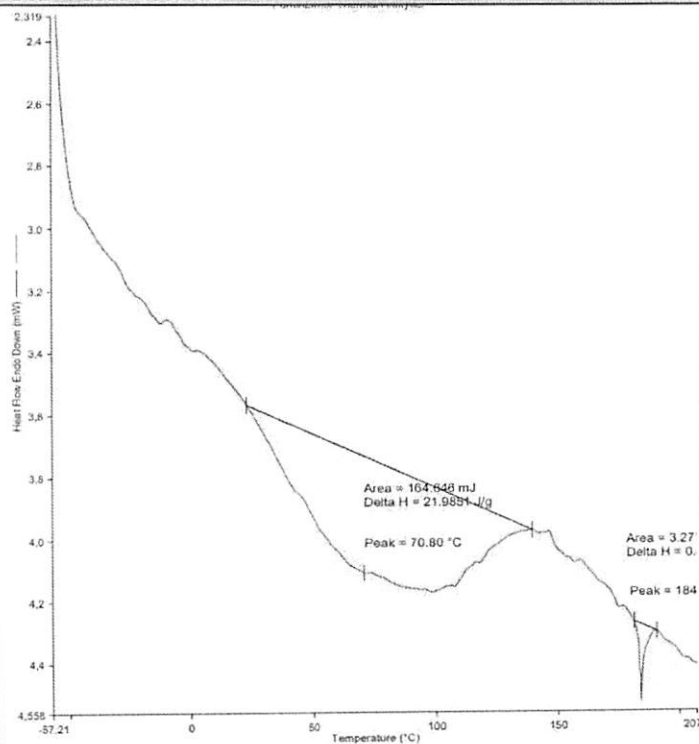

Figura 6. Segunda curva de aquecimento DSC.

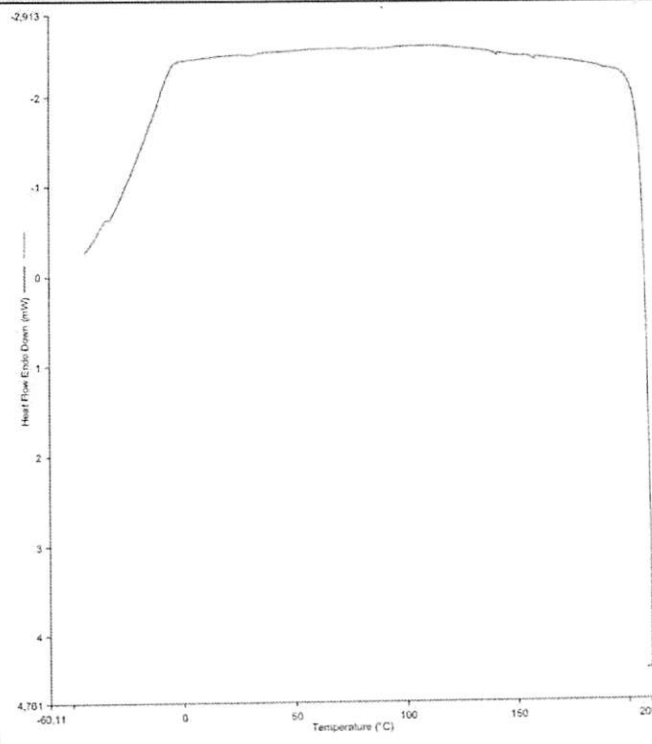

Na Figura 4, durante a primeira curva de aquecimento, foi identificada uma transição de primeira ordem endotérmica nos picos 70,80°C e 184,00°C que indica possivelmente a fusão, evaporação ou decomposição de umidade ou composto volátil.

Durante o resfriamento (Figura 5) não foi observada nenhuma transição de primeira ou segunda ordem. No segundo aquecimento apresentado pela Figura 6, foi observada possivelmente a decomposição do material com início a partir de aproximadamente 250°C.

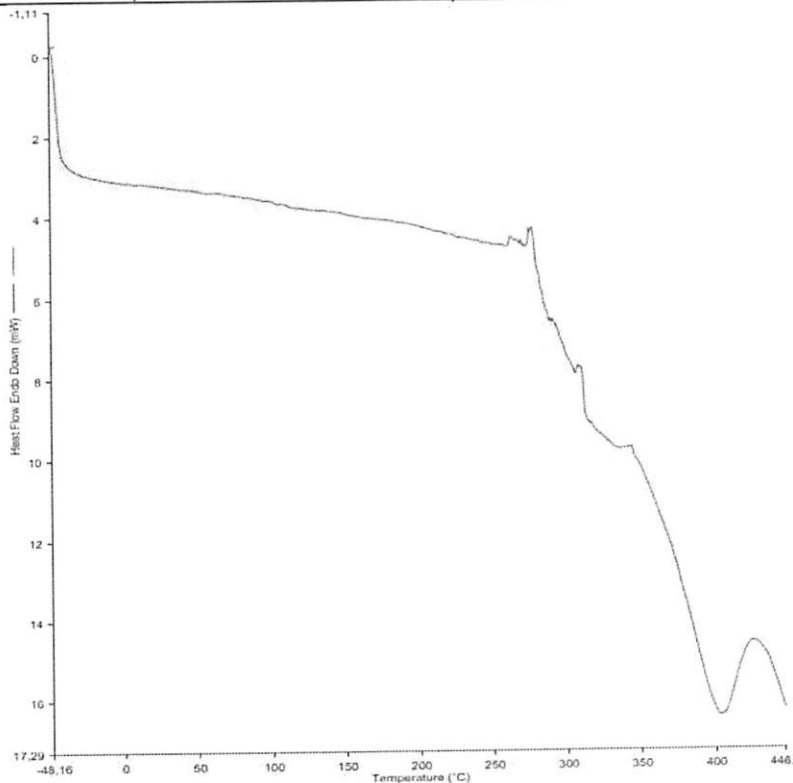
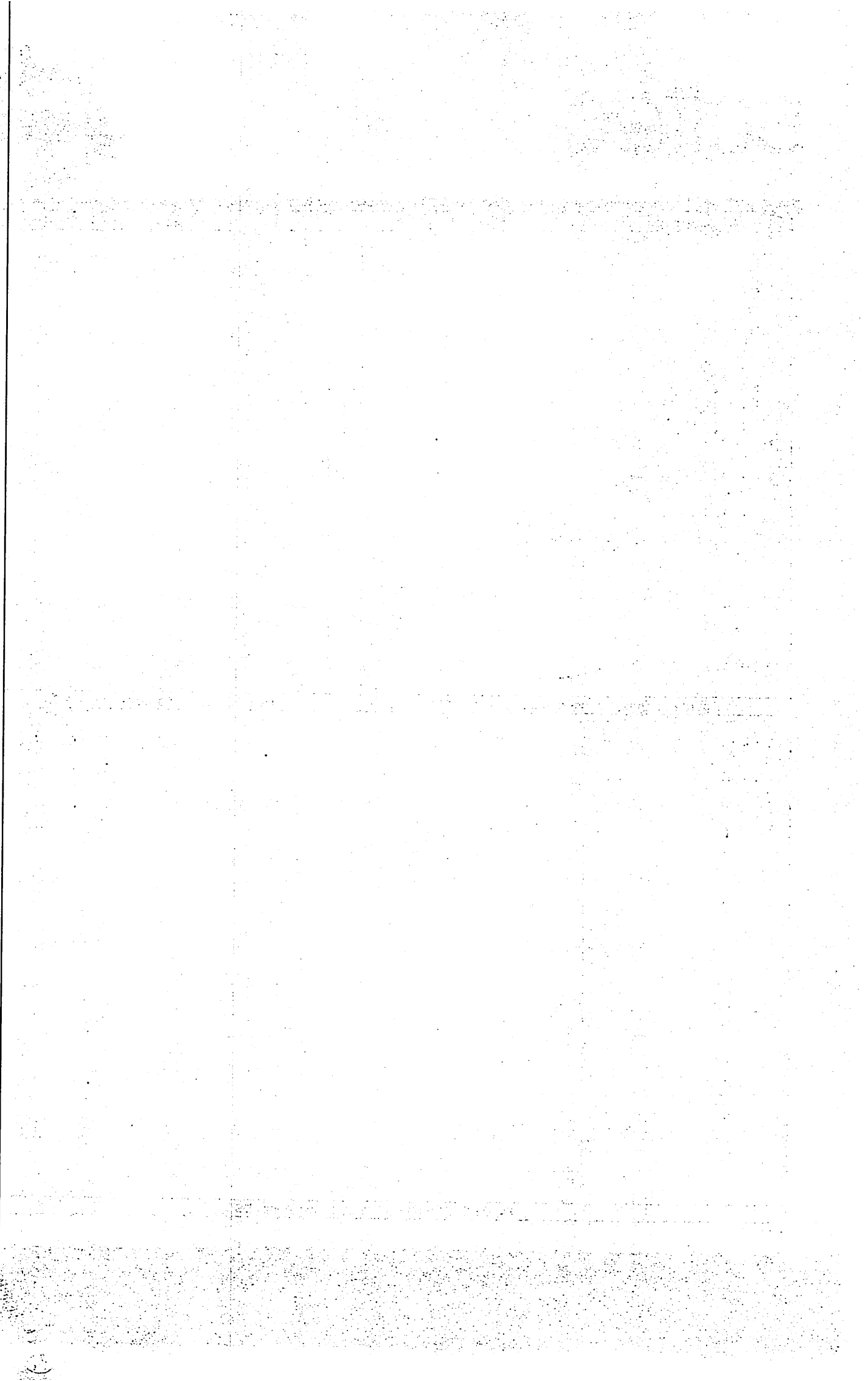
4 Espectroscopia no Infravermelho com Transformada de Fourier (FTIR)

O ensaio foi realizado no dia 31/05/2022 no equipamento espectrômetro de infravermelho modelo AGILENT TECHNOLOGIES - Cary 660 FTIR.

4.1 Resultado



Figura 7: Espectro no infravermelho da amostra

The first part of the document discusses the importance of maintaining accurate records of all transactions. It emphasizes that every entry should be supported by a valid receipt or invoice. This ensures transparency and allows for easy verification of the data.

Furthermore, it is noted that regular audits are essential to identify any discrepancies or errors early on. By conducting these checks frequently, the organization can prevent small mistakes from escalating into larger financial issues.

In addition, the document highlights the need for clear communication between all departments involved in the financial process. This includes the accounting, sales, and procurement teams. Regular meetings and reports can help ensure that everyone is on the same page and that the financial goals of the organization are being met.

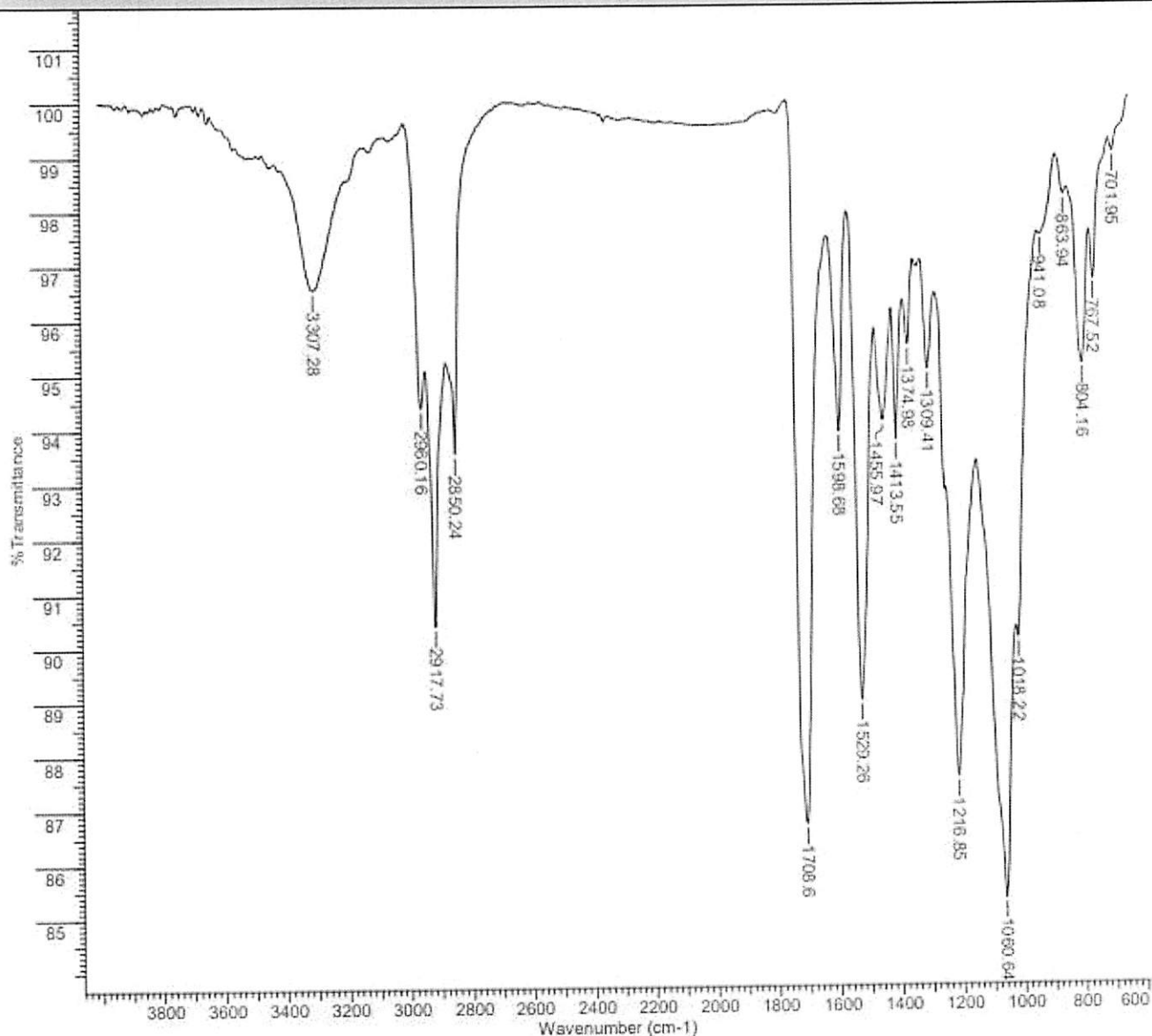
The second section of the document focuses on the implementation of a robust internal control system. This system is designed to minimize the risk of fraud and ensure that all financial activities are conducted in accordance with established policies and procedures.

Key components of this system include the separation of duties, which prevents any single individual from having too much control over the financial process. This is achieved by assigning different tasks to different people, such as authorizing transactions, recording them, and reconciling the accounts.

Another important element is the use of standardized forms and procedures. This helps to reduce the risk of errors and ensures that all transactions are recorded consistently. It also makes it easier to track and analyze the data over time.

The third part of the document discusses the role of technology in modern financial management. It notes that the use of accounting software can significantly improve the efficiency and accuracy of the financial process.

These systems can automate many of the manual tasks, such as data entry and reconciliation, which reduces the risk of human error. They also provide real-time access to financial data, allowing managers to make more informed decisions based on the most current information.

However, it is also important to note that the use of technology does not eliminate the need for human oversight. While software can handle a lot of the data, it is still essential for someone to review the results and ensure that everything is correct.

The fourth section of the document addresses the importance of budgeting and financial forecasting. It explains that a well-defined budget is a critical tool for managing the organization's resources and ensuring that it stays on track to meet its financial goals.

The budgeting process involves setting specific targets for each department and tracking their performance against these targets. This helps to identify areas where the organization is over or under budget and allows for timely adjustments to be made.

In addition, financial forecasting is used to predict future financial performance based on historical data and current market conditions. This helps the organization to anticipate potential challenges and opportunities and to develop strategies to address them.

The final part of the document discusses the importance of maintaining accurate financial statements. These statements provide a clear and concise summary of the organization's financial position at a given time and are essential for making informed decisions.

The three main financial statements are the balance sheet, the income statement, and the cash flow statement. Each of these provides different insights into the organization's financial health and performance.

It is important to ensure that these statements are prepared accurately and on time. This requires a strong foundation of reliable financial data and a clear understanding of the accounting principles that govern their preparation.

Tabela 1: Grupamentos químicos presentes na amostra.

Número de Onda (cm-1)	Grupamento Característico
1060.64	Estiramento de C-O
1216.85	Estiramento de C-O
1309.41	Dobramento de N-H
1374,98	Dobramento de O-H
1413.55	Dobramento de O-H
1455.97	Dobramento de C-H
1708.60	Estiramento de C=O
2850.24	Estiramento de C-H
2917.73	Estiramento de C-H
2960.16	Estiramento de C-H
3307.28	Estiramento de O-H e N-H livres

As informações fornecidas pela Figura 7 e pela Tabela 1 permitiram a observação de bandas de absorção relativas aos grupamentos associados a ligações N-H, C=O, O-H, C-H, todas de bandas características de Poliuretanos.

5 CONSIDERAÇÕES

O resultado do ensaio de DSC identificou a possível presença de compostos voláteis e o início da degradação do material cerca de 250°C.

A análise por FTIR evidenciou bandas de absorção características de Poliuretano.

Diante destas informações, nota-se que o material da amostra 4449.22EE-01 possivelmente se trata de um Poliuretano, como por exemplo o Poliuretano de pele integral.

É responsabilidade do solicitante afirmar sobre a qualidade do produto.

6 OBSERVAÇÕES GERAIS

N.A - Não Aplicável

"Os resultados referem-se somente a amostra ensaiada".

"O relatório somente deve ser reproduzido por inteiro e com autorização escrita da SCITec".

"Relatório de ensaio conforme RQ 7.8.01.01 rev. 04 de 07/10/2020".

DATA DE EMISSÃO:

08/06/2022



Mariah Silveira Tagllari Hoffmann
Técnico Laboratorista



Matheus Santos da Silva
Signatário autorizado

*Assinaturas eletrônicas

5

[The following text is extremely faint and illegible due to heavy noise and low contrast. It appears to be a list or a series of entries, possibly containing names and dates, but the specific content cannot be transcribed.]

RELATÓRIO DE ENSAIO
BRINQUEDOS
ENSAIOS DIVERSOS



SOLICITANTE: ITAC – INSTITUTO TECNOLÓGICO DE AVAL. E CERT. DA CONF. LTDA.
 Rua Visconde do Rio Branco, nº 1358, Sala nº 201 - Centro
 CEP: 80.420-210 – Curitiba - PR

INTERESSADO: CRESCER IND. E COM. DE INJETADOS PLÁSTICOS EIRELI
 Avenida Rio Branco, nº 980 – Ana Rech
 Caxias do Sul

1. IDENTIFICAÇÃO DA(S) AMOSTRA(S):

Amostra(s) recebida(s) pelo laboratório em 02/06/2023 lacrada(s) e identificada(s) pelo Organismo de Certificação de Produto.
 Ensaio: Modelo 1b / Prova / Inicial
 Auditoria Nº: 0159/23.

IDENTIFICAÇÃO	DESCRIÇÃO	FAIXA ETÁRIA INDICATIVA (*)	FAIXA ETÁRIA RESTRITIVA (*)	FAMÍLIA	QUANTIDADE ENSAIADA
----	Caminha Infantil Caminha Empilhável	+12 meses	-12 meses	----	03

(*) Classificação fornecida pelo Solicitante

Identificação interna ID-374.253/M01



Foto 01: Amostra (s) ensaiada (s)

2. METODOLOGIAS / ESPECIFICAÇÕES:

- 2.1. NBR NM 300-1:2011 – Segurança de Brinquedos – Parte 1: Propriedades gerais, mecânicas e físicas.
- 2.2. NBR NM 300-2:2004 – Segurança de Brinquedos – Parte 2: Inflamabilidade.

The first part of the document discusses the importance of maintaining accurate records of all transactions. It emphasizes that every entry should be supported by a valid receipt or invoice. This ensures transparency and allows for easy verification of the data.

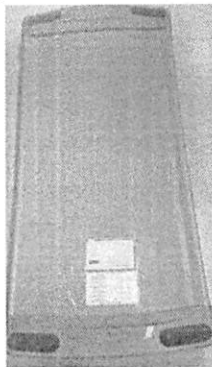
Furthermore, it is noted that regular audits are essential to identify any discrepancies or errors early on. This proactive approach helps in maintaining the integrity of the financial statements and prevents any potential issues from escalating.

In addition, the document highlights the need for clear communication between all parties involved. Regular meetings and reports should be provided to keep everyone informed about the current status and any changes that may occur.

The second section focuses on the implementation of internal controls. These controls are designed to minimize the risk of fraud and ensure that all activities are conducted in accordance with established policies and procedures.

Key elements of these controls include segregation of duties, where no single individual has control over all aspects of a transaction. This reduces the opportunity for manipulation and ensures that there are multiple levels of approval for significant transactions.

Another important aspect is the use of standardized forms and processes. This helps in ensuring consistency across all departments and makes it easier to track and analyze the data.

Finally, the document stresses the importance of training and awareness. All employees should be educated about the company's policies and the importance of adhering to them. This creates a culture of accountability and integrity.

The third part of the document addresses the role of technology in financial management. Modern software solutions can significantly improve efficiency and accuracy.

Automated systems can handle repetitive tasks, such as data entry and calculations, reducing the risk of human error. They also provide real-time access to financial data, allowing for better decision-making.

However, it is crucial to ensure that the chosen technology is secure and reliable. Regular updates and security checks are necessary to protect sensitive information from cyber threats.

In conclusion, the document provides a comprehensive overview of the key factors for successful financial management. By following these guidelines, organizations can ensure the accuracy and reliability of their financial records, thereby supporting their long-term growth and success.

3. DISTRIBUIÇÃO DA(S) AMOSTRA(S) PARA ENSAIO(S):

DISTRIBUIÇÃO DO(S) CORPO(S) DE PROVA PARA OS ENSAIOS (EFETUADA PELO OCP):				
IDENTIFICAÇÃO	PROPRIEDADES GERAIS FÍSICAS E MECÂNICAS NBR NM 300-1	INFLAMABILIDADE NBR NM 300-2	ELÉTRICO NBR NM 300-6	ROTULAGEM NBR NM 300-1
Caminha Infantil Caminha Empilhável	02	01	----	01

4. RESULTADO(S) OBTIDO(S):

4.1. Condicionamento das amostras:

---	DATA	HORÁRIO	TEMPERATURA (°C)		UMIDADE (%)	
			MÁXIMO	MÍNIMA	MÁXIMA	MÍNIMA
INÍCIO	21/06/2023	04h00	21	20	62	61
TÉRMINO	21/06/2023	08h00				

4.2. Propriedades gerais, mecânicas e físicas:

ENSAIOS – NBR NM 300-1	ITEM DA NORMA	RESULTADO
USO NORMAL	4.1	Atende
ABUSO RAZOAVELMENTE PREVISÍVEL: (vide tabela)	4.2	Atende
QUALIDADE DO MATERIAL: (devem estar limpos e livres de infestações)	4.3.1	Atende
PARTE PEQUENA PARA CRIANÇAS DE 37 MESES ATÉ 72 MESES INCLUSIVE		
PARTES PEQUENAS PARA CRIANÇAS DE ATÉ 36 MESES INCLUSIVE: (não entrar completamente no cilindro de partes pequenas)	4.4.1	Atende
BORDAS CORTANTES	4.6	Atende
PONTAS	4.7	Atende
SOBRECARGA PARA BRINQUEDOS PROPULSADOS POR UMA CRIANÇA E BRINQUEDOS ESTÁTICOS COM ASSENTOS	4.15.2	Atende
ROTULAGEM DE ADVERTÊNCIA	B.2	Atende
IDENTIFICAÇÃO DO FABRICANTE	B.4	Atende

4.2.1. Ensaio(s) aplicado(s) para abuso razoavelmente previsível:

IDENTIFICAÇÃO	T	TC	TOR	Q	TOM	RD	TP	TCOM	COM	FL
Caminha Infantil Caminha Empilhável	A	NA	A	NA	A	NA	NA	A	NA	NA

T: Ensaio de tração
 TC: Ensaio de tração na costura
 TOR: Ensaio de torção
 Q: Ensaio de queda
 TOM: Ensaio de tombamento
 A: Aplicável

RD: Ensaio de resistência dinâmica
 TP: Ensaio de tração em POMPOM
 TCOM: Ensaio de tração em componentes
 COM: Ensaio de compressão
 FL: Ensaio de flexão
 NA: Não Aplicável

Os resultados apresentados no presente documento referem-se exclusivamente a(s) amostra(s) ensaiada(s).
 A reprodução deste documento somente poderá ser feita na íntegra e sua utilização para fins promocionais depende de autorização prévia.

[The page contains extremely faint and illegible text, likely bleed-through from the reverse side of the document. The text is scattered across the page and cannot be transcribed.]

4.3. Ensaio(s) de inflamabilidade em brinquedo(s):

4.3.1. Condicionamento da(s) amostra(s):

---	DATA	HORÁRIO	TEMPERATURA (°C)		UMIDADE (%)	
			MÁXIMO	MÍNIMA	MÁXIMA	MÍNIMA
INÍCIO	21/06/2023	02h30	21	19	62	61
TÉRMINO	21/06/2023	09h30				

4.3.2. Inflamabilidade

REQUISITOS DE INFLAMABILIDADE	ITEM NBR NM 300-2	RESULTADO
BRIQUEDOS EM QUE A CRIANÇA ENTRA	4.4	Atende

4.3.3. Condicionamento da câmara de inflamabilidade

DATA	HORÁRIO	TEMPERATURA (°C)	UMIDADE (%)
21/06/2023	09h30	18	62

4.3.4. Valor(es) obtidos(s) para velocidade de propagação da chama

IDENTIFICAÇÃO	AMOSTRA	V (mm/s)	± U (mm/s)	ESPECIFICADO
Caminha Infantil Caminha Empilhável	01	0,4	0,01	< 30 mm/s

(*) Velocidade especificada na norma NBR NM 300-2

100

100

100

100

100

100

100

100

100

100

100

100

100

100

100

100

100

100

5. EVIDÊNCIA FOTOGRÁFICA DA ANÁLISE VISUAL

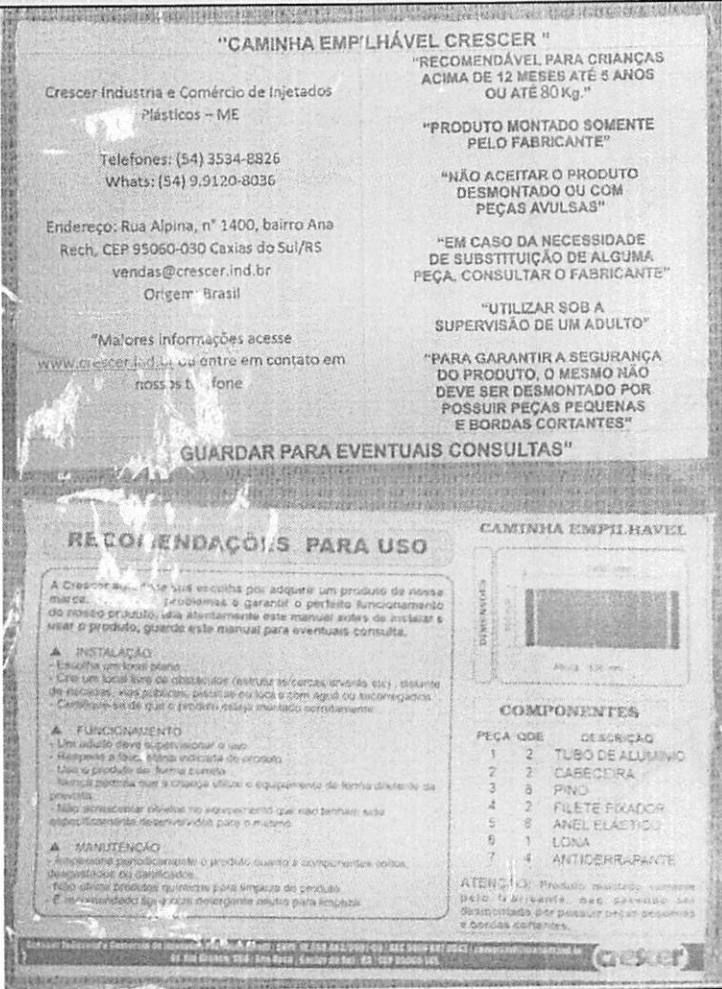
IDENTIFICAÇÃO	FOTOS
<p>Caminha Infantil Caminha Empilhável</p>	

6. AVALIAÇÃO DA CONFORMIDADE:

A(s) amostra(s) atende(m) as especificações da(s) Norma(s), quanto aos ensaios realizados.

A avaliação da conformidade é baseada nos critérios das especificações e/ou normas, não considerando a estimativa de incerteza de medição associada aos resultados.

STATE OF TEXAS
COUNTY OF [illegible]

Know all men that [illegible]

[The main body of the document contains several paragraphs of text that are extremely faint and illegible due to the quality of the scan. The text appears to be a legal instrument, possibly a deed or contract, but the specific words and phrases cannot be discerned.]

IN WITNESS WHEREOF, the said [illegible] has hereunto set his hand and seal of office at the City of [illegible], State of Texas, this [illegible] day of [illegible], 19[illegible].

My commission expires [illegible]

Notary Public in and for the State of Texas

7. DATA(S) DO(S) ENSAIO(S):

Ensaio realizado em: 21/06/2023.

Este relatório cancela e substitui o de nº BDC/ID.374.253/23 emitido em 22/06/2023.

Foram corrigidos os itens 2 / 3 / 4.2 / 4.3.2 / 6 / 7.

São Paulo, 10 de Julho de 2023.

L.A. FALCÃO BAUER LTDA
Centro Tecnológico de Controle da Qualidade

THIAGO RAINET DE MENEZES
COORDENADOR DE LABORATÓRIO**L.A. FALCÃO BAUER LTDA**
Centro Tecnológico de Controle da Qualidade

ELCIO GUSMÃO GONÇALVES DE SOUSA
TÉCNICO DE LABORATÓRIO
CREA Nº 5070413695

Faint, illegible text at the top of the page.

Second block of faint, illegible text.

Third block of faint, illegible text.

Fourth block of faint, illegible text.

Fifth block of faint, illegible text.

Sixth block of faint, illegible text.

Seventh block of faint, illegible text.

RELATÓRIO DE ENSAIO**ANÁLISE QUÍMICA**

INTERESSADO: ITAC – INSTITUTO TECNOLÓGICO DE AVAL. E CERT. DA CONF. LTDA
RUA DO VISCONDE RIO BRANCO, 1358 – CENTRO
CEP: 80.420-210 – CURITIBA / PR



SOLICITANTE: CRESCER INDÚSTRIA E COMÉRCIO DE INJETADOS PLÁSTICOS EIRELI
AVENIDA RIO BRANCO, 980 – ANA RECH
CEP: 95.060-145 – CAXIAS DO SUL (RS)
E-mail: crescer@crescer.ind.br

1. IDENTIFICAÇÃO DA AMOSTRA

07 (Sete) Amostras de corpo de prova, identificadas pelo interessado: Caminha Infantil | Caminha Empilhável - Faixa etária recomendada: + 12 meses, Modelo de certificação: Certificação Voluntária, Tipo de Certificação: Inicial/Prova, e recebidas pelo laboratório em 02/06/2023.

Identificação Interna: ID-374253/1/1/S1 ao ID-374253/1/1/S3 - ID-374253/1/2/S1 ao ID-374253/1/2/S3 - ID-374253/1/3/S1 ao ID-374253/1/3/S3 - ID-374253/1/4/S1 ao ID-374253/1/4/S3 - ID-374253/1/5/S1 ao ID-374253/1/5/S3 - ID-374253/1/6/S1 ao ID-374253/1/6/S3 - ID-374253/1/7/S1

Os resultados apresentados no presente documento referem-se exclusivamente à(s) amostra(s) ensaiada(s).
A reprodução deste documento somente poderá ser feita na íntegra e sua utilização para fins promocionais depende de aprovação prévia.

S ã O P A U L O: Rua Aquinos, 111 - S.P. - CEP 05036-070 - FONE (11) 3611-0833 - FAX (11) 3611-0170

Filiais: SP: Bauru - Campinas - Santos - São José dos Campos - RJ: Macaé - Rio de Janeiro

www.falcaobauer.com.br - bauer@falcaobauer.com.br

000620

2. MÉTODO / ESPECIFICAÇÃO

Análise realizada com equipamento ICP/OES, sendo que os resultados se referem aos elementos na forma solúvel.
 Procedimento PE-QUI.080_4 – Ensaio de Migração de Metais em Matrizes Diversas.
 NBR NM 300-3:2011 – Segurança de Brinquedos – Parte 3: Migração de Certos Elementos.
 NBR 16040:2020 - Ftalatos - Determinação de Plastificantes ftálicos por cromatografia gasosa - Método B. 

3. RESULTADOS OBTIDOS

3.1. Determinação de metais pesados

Parte 1: Plástico rosa

ELEMENTO	RESULTADO mg/kg	ESTIMATIVA DE INCERTEZA mg/kg	RESULTADO mg/kg	ESTIMATIVA DE INCERTEZA mg/kg	LIMITE DE QUANTIFICAÇÃO mg/kg	VALOR MÁXIMO PERMITIDO mg/kg
	ID-374253/1/1/S1		ID-374253/1/2/S1			
Antimônio (Sb)	<0,200	-	<0,200	-	0,200	60,00
Arsênio (As)	<0,500	-	<0,500	-	0,500	25,00
Bário (Ba)	<0,175	-	<0,175	-	0,175	1000,00
Cádmio (Cd)	<0,175	-	<0,175	-	0,175	75,00
Chumbo (Pb)	<0,875	-	<0,875	-	0,875	90,00
Cromo (Cr)	<0,350	-	<0,350	-	0,350	60,00
Mercúrio (Hg)	<0,625	-	<0,625	-	0,625	60,00
Selênio (Se)	<0,500	-	<0,500	-	0,500	500,00

Os resultados apresentados no presente documento referem-se exclusivamente à(s) amostra(s) ensaiada(s).
 A reprodução deste documento somente poderá ser feita na íntegra e sua utilização para fins promocionais depende de aprovação prévia.

SÃO PAULO: Rua Aquinos, 111 - S.P. - CEP 05036-070 - FONE (11) 3611-0833 - FAX (11) 3611-0170

Filiais: SP: Bauru - Campinas - Santos - São José dos Campos - R.J: Macaé - Rio de Janeiro

www.falcaobauer.com.br - bauer@falcaobauer.com.br

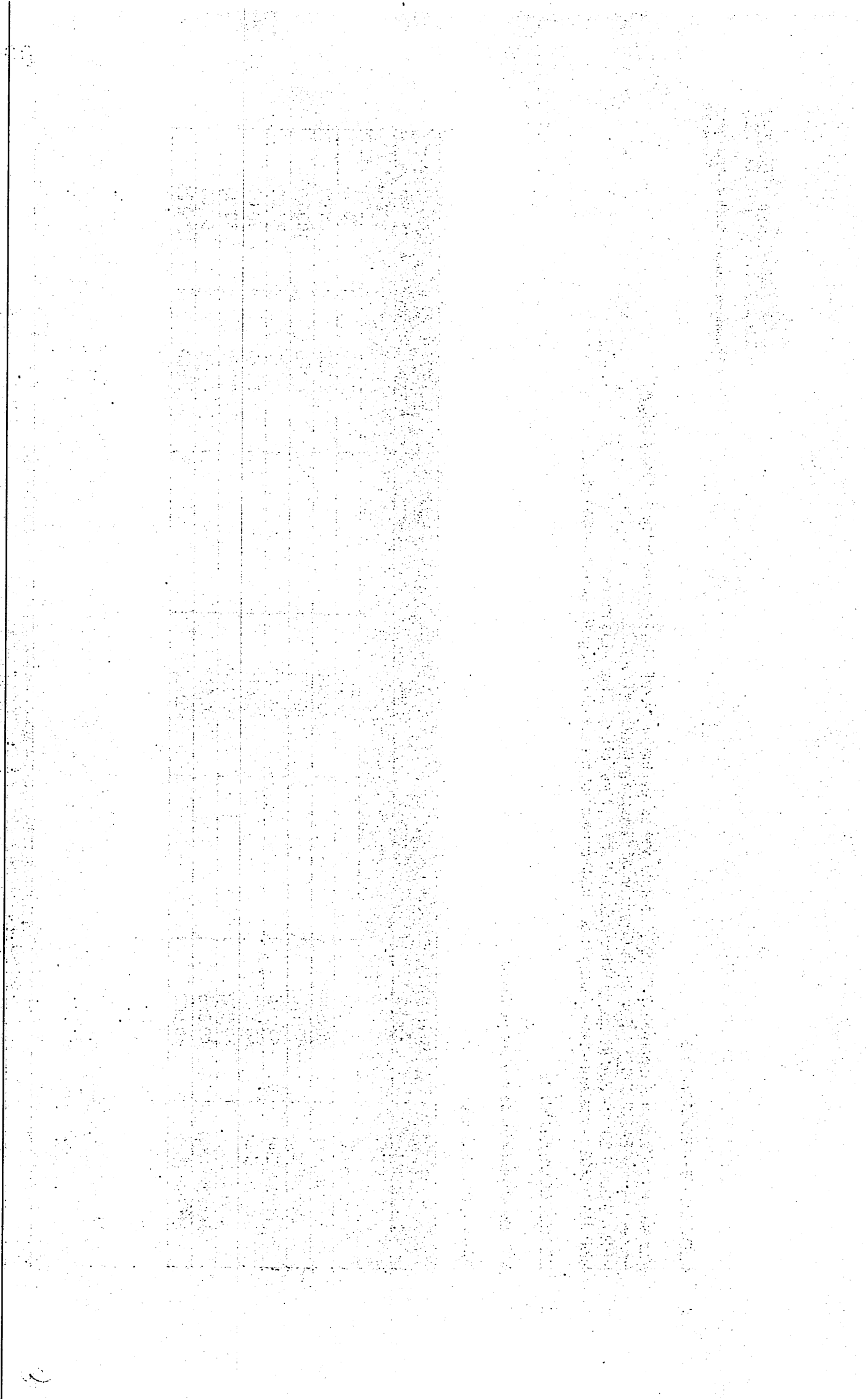

Parte 1: Plástico laranja

ELEMENTO	RESULTADO mg/kg	ESTIMATIVA DE INCERTEZA mg/kg	RESULTADO mg/kg	ESTIMATIVA DE INCERTEZA mg/kg	LIMITE DE QUANTIFICAÇÃO mg/kg	VALOR MÁXIMO PERMITIDO mg/kg
	ID-374253/1/3/S1		ID-374253/1/4/S1			
Antimônio (Sb)	<0,200	-	<0,200	-	0,200	60,00
Arsênio (As)	<0,500	-	<0,500	-	0,500	25,00
Bário (Ba)	<0,175	-	1,498	0,025	0,175	1000,00
Cádmio (Cd)	<0,175	-	<0,175	-	0,175	75,00
Chumbo (Pb)	<0,875	-	<0,875	-	0,875	90,00
Cromo (Cr)	<0,350	-	<0,350	-	0,350	60,00
Mercúrio (Hg)	<0,625	-	<0,625	-	0,625	60,00
Selênio (Se)	<0,500	-	<0,500	-	0,500	500,00

Parte 1: Plástico amarelo

ELEMENTO	RESULTADO mg/kg	ESTIMATIVA DE INCERTEZA mg/kg	RESULTADO mg/kg	ESTIMATIVA DE INCERTEZA mg/kg	LIMITE DE QUANTIFICAÇÃO mg/kg	VALOR MÁXIMO PERMITIDO mg/kg
	ID-374253/1/5/S1		ID-374253/1/6/S1			
Antimônio (Sb)	<0,200	-	<0,200	-	0,200	60,00
Arsênio (As)	<0,500	-	<0,500	-	0,500	25,00
Bário (Ba)	0,263	0,004	<0,175	-	0,175	1000,00
Cádmio (Cd)	<0,175	-	<0,175	-	0,175	75,00
Chumbo (Pb)	<0,875	-	<0,875	-	0,875	90,00
Cromo (Cr)	<0,350	-	<0,350	-	0,350	60,00
Mercúrio (Hg)	<0,625	-	<0,625	-	0,625	60,00
Selênio (Se)	<0,500	-	<0,500	-	0,500	500,00

Os resultados apresentados no presente documento referem-se exclusivamente à(s) amostra(s) ensaiada(s).
 A reprodução deste documento somente poderá ser feita na íntegra e sua utilização para fins promocionais depende de aprovação prévia.

SÃO PAULO: Rua Aquinos, 111 - S.P. - CEP 05036-070 - FONE (11) 3611-0833 - FAX (11) 3611-0170

Filiais: SP: Bauru - Campinas - Santos - São José dos Campos - RJ: Macaé - Rio de Janeiro

www.falcaobauer.com.br - bauer@falcaobauer.com.br

010622

6-11

Vertical line on the left side of the page.

Small handwritten mark at the bottom left corner.

Small handwritten mark at the bottom left corner.

Parte 2: Plástico maleável rosa

ELEMENTO	RESULTADO mg/kg	ESTIMATIVA DE INCERTEZA mg/kg	RESULTADO mg/kg	ESTIMATIVA DE INCERTEZA mg/kg	LIMITE DE QUANTIFICAÇÃO mg/kg	VALOR MÁXIMO PERMITIDO mg/kg
	ID-374253/1/1/S1		ID-374253/1/2/S1			
Antimônio (Sb)	<0,200	-	<0,200	-	0,200	60,00
Arsênio (As)	<0,500	-	<0,500	-	0,500	25,00
Bário (Ba)	<0,175	-	7,866	0,134	0,175	1000,00
Cádmio (Cd)	<0,175	-	<0,175	-	0,175	75,00
Chumbo (Pb)	<0,875	-	<0,875	-	0,875	90,00
Cromo (Cr)	<0,350	-	<0,350	-	0,350	60,00
Mercúrio (Hg)	<0,625	-	<0,625	-	0,625	60,00
Selênio (Se)	<0,500	-	<0,500	-	0,500	500,00

Parte 2: Plástico maleável laranja

ELEMENTO	RESULTADO mg/kg	ESTIMATIVA DE INCERTEZA mg/kg	RESULTADO mg/kg	ESTIMATIVA DE INCERTEZA mg/kg	LIMITE DE QUANTIFICAÇÃO mg/kg	VALOR MÁXIMO PERMITIDO mg/kg
	ID-374253/1/3/S1		ID-374253/1/4/S1			
Antimônio (Sb)	6,758	0,108	7,116	0,114	0,200	60,00
Arsênio (As)	<0,500	-	<0,500	-	0,500	25,00
Bário (Ba)	7,438	0,126	6,426	0,109	0,175	1000,00
Cádmio (Cd)	<0,175	-	<0,175	-	0,175	75,00
Chumbo (Pb)	18,340	0,220	18,081	0,217	0,875	90,00
Cromo (Cr)	3,178	0,051	3,129	0,050	0,350	60,00
Mercúrio (Hg)	<0,625	-	<0,625	-	0,625	60,00
Selênio (Se)	<0,500	-	<0,500	-	0,500	500,00

Os resultados apresentados no presente documento referem-se exclusivamente à(s) amostra(s) ensaiada(s).
 A reprodução deste documento somente poderá ser feita na íntegra e sua utilização para fins promocionais depende de aprovação prévia.

S Ã O P A U L O: Rua Aquinos, 111 - S.P. - CEP 05036-070 - FONE (11) 3611-0833 - FAX (11) 3611-0170

Filiais: SP: Bauru - Campinas - Santos - São José dos Campos - RJ: Macaé - Rio de Janeiro

www.falcaobauer.com.br - bauer@falcaobauer.com.br

000623

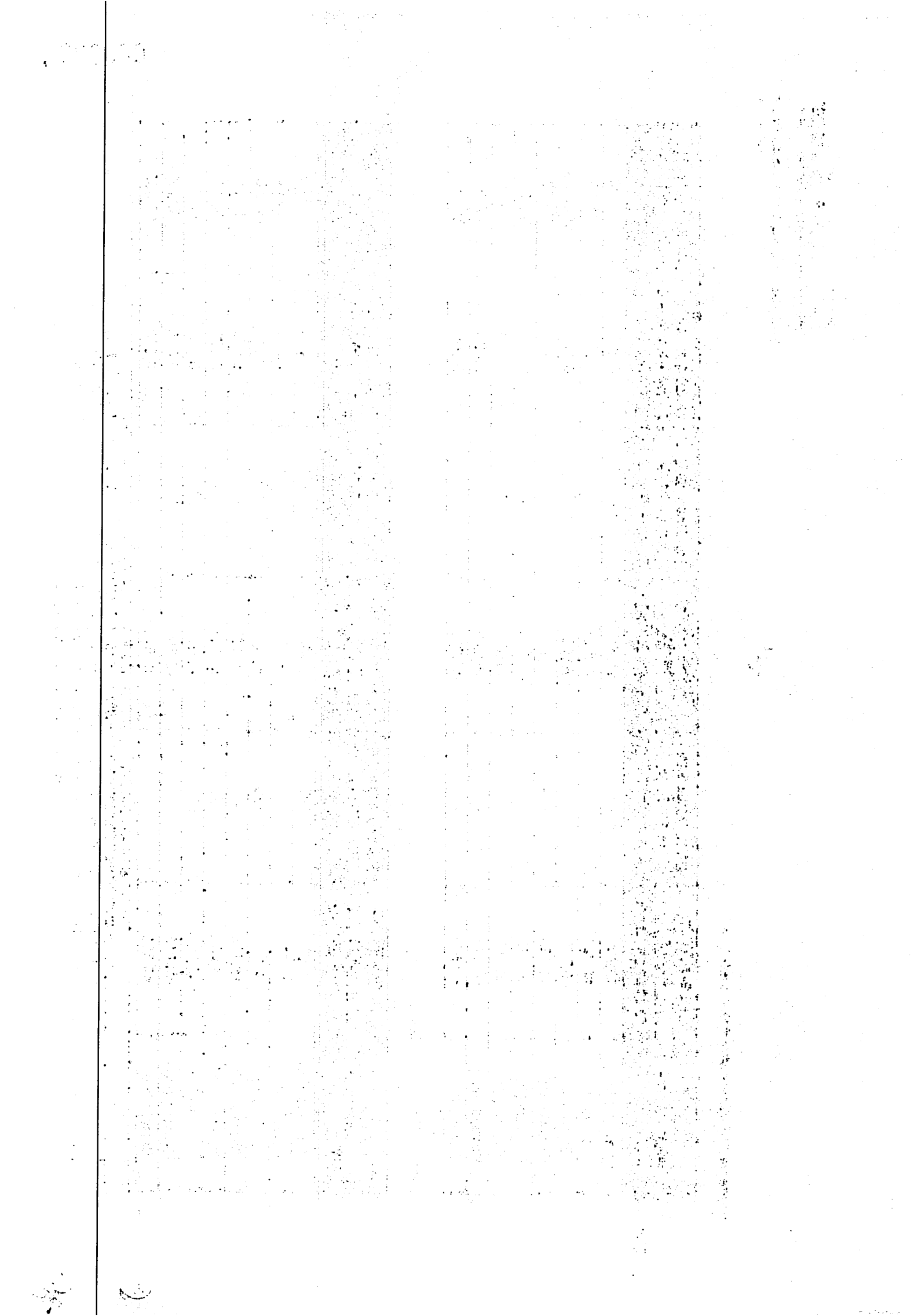

Parte 2: Plástico maleável amarelo

ELEMENTO	RESULTADO mg/kg	ESTIMATIVA DE INCERTEZA mg/kg	RESULTADO mg/kg	ESTIMATIVA DE INCERTEZA mg/kg	LIMITE DE QUANTIFICAÇÃO mg/kg	VALOR MÁXIMO PERMITIDO mg/kg
	ID-374253/1/5/S1		ID-374253/1/6/S1			
Antimônio (Sb)	14,400	0,230	16,330	0,261	0,200	60,00
Arsênio (As)	<0,500	-	<0,500	-	0,500	25,00
Bário (Ba)	0,567	0,010	<0,175	-	0,175	1000,00
Cádmio (Cd)	<0,175	-	<0,175	-	0,175	75,00
Chumbo (Pb)	30,160	-	35,574	0,427	0,875	90,00
Cromo (Cr)	6,993	0,112	7,455	0,119	0,350	60,00
Mercúrio (Hg)	<0,625	-	<0,625	-	0,625	60,00
Selênio (Se)	<0,500	-	<0,500	-	0,500	500,00

Parte 3: Borracha preta

ELEMENTO	RESULTADO mg/kg	ESTIMATIVA DE INCERTEZA mg/kg	RESULTADO mg/kg	ESTIMATIVA DE INCERTEZA mg/kg	LIMITE DE QUANTIFICAÇÃO mg/kg	VALOR MÁXIMO PERMITIDO mg/kg
	ID-374253/1/1/S1		ID-374253/1/2/S1			
Antimônio (Sb)	<0,200	-	<0,200	-	0,200	60,00
Arsênio (As)	<0,500	-	<0,500	-	0,500	25,00
Bário (Ba)	1,154	0,020	0,335	0,006	0,175	1000,00
Cádmio (Cd)	<0,175	-	<0,175	-	0,175	75,00
Chumbo (Pb)	<0,875	-	<0,875	-	0,875	90,00
Cromo (Cr)	<0,350	-	<0,350	-	0,350	60,00
Mercúrio (Hg)	<0,625	-	<0,625	-	0,625	60,00
Selênio (Se)	<0,500	-	<0,500	-	0,500	500,00

Os resultados apresentados no presente documento referem-se exclusivamente à(s) amostra(s) ensaiada(s).
 A reprodução deste documento poderá ser feita na íntegra e sua utilização para fins promocionais depende de aprovação prévia.

SÃO PAULO: Rua Aquinos, 111 - S.P. - CEP 05036-070 - FONE (11) 3611-0833 - FAX (11) 3611-0170

Filiais: SP: Bauru - Campinas - Santos - São José dos Campos - RJ: Macaé - Rio de Janeiro

www.falcaobauer.com.br - bauer@falcaobauer.com.br

000024

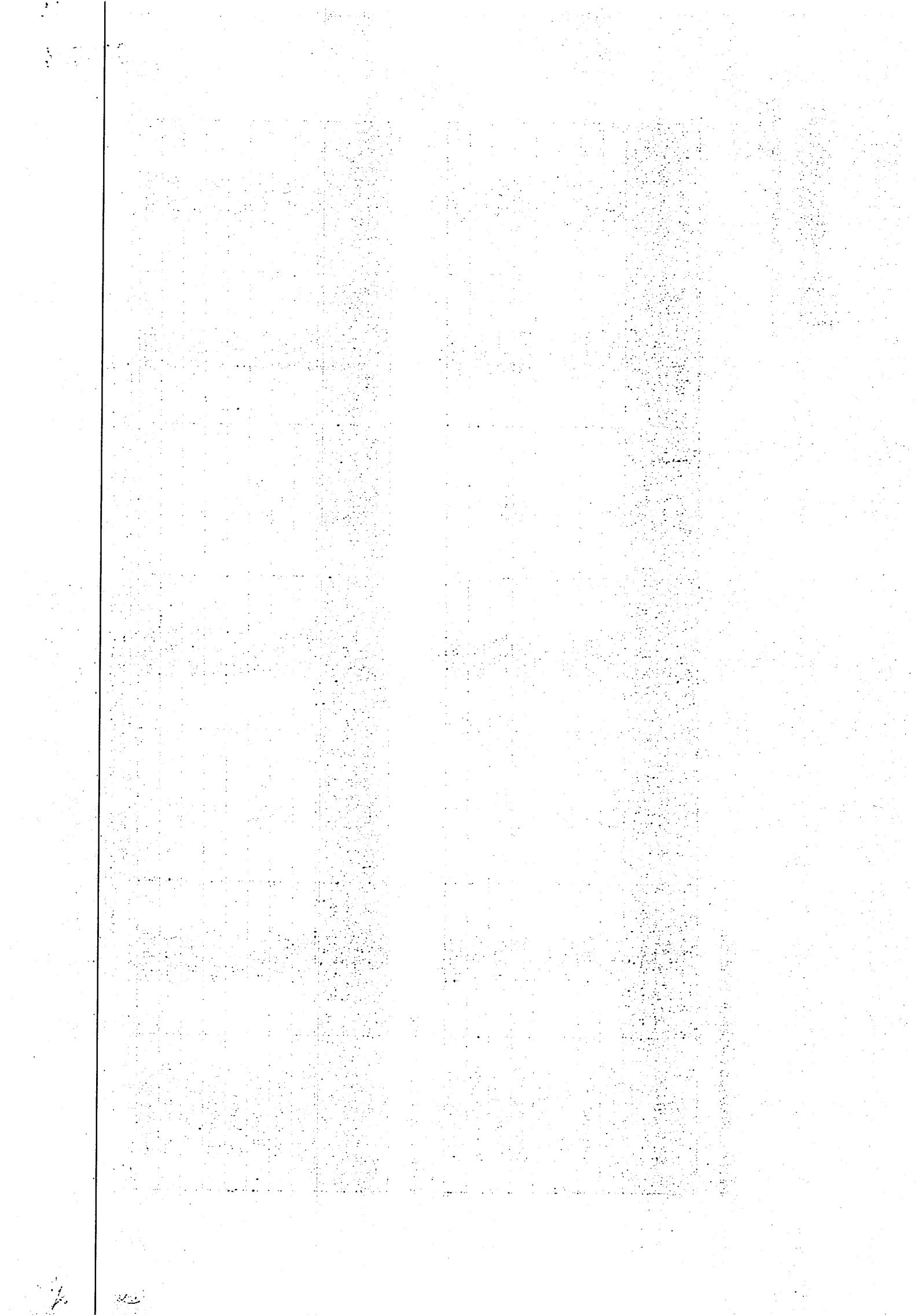

Parte 3: Borracha preta

ELEMENTO	RESULTADO mg/kg	ESTIMATIVA DE INCERTEZA mg/kg	RESULTADO mg/kg	ESTIMATIVA DE INCERTEZA mg/kg	LIMITE DE QUANTIFICAÇÃO mg/kg	VALOR MÁXIMO PERMITIDO mg/kg
	ID-374253/1/3/S1		ID-374253/1/4/S1			
Antimônio (Sb)	<0,200	-	<0,200	-	0,200	60,00
Arsênio (As)	<0,500	-	<0,500	-	0,500	25,00
Bário (Ba)	<0,175	-	1,666	0,028	0,175	1000,00
Cádmio (Cd)	<0,175	-	<0,175	-	0,175	75,00
Chumbo (Pb)	<0,875	-	<0,875	-	0,875	90,00
Cromo (Cr)	<0,350	-	<0,350	-	0,350	60,00
Mercúrio (Hg)	<0,625	-	<0,625	-	0,625	60,00
Selênio (Se)	<0,500	-	<0,500	-	0,500	500,00

Parte 3: Borracha preta

ELEMENTO	RESULTADO mg/kg	ESTIMATIVA DE INCERTEZA mg/kg	RESULTADO mg/kg	ESTIMATIVA DE INCERTEZA mg/kg	LIMITE DE QUANTIFICAÇÃO mg/kg	VALOR MÁXIMO PERMITIDO mg/kg
	ID-374253/1/5/S1		ID-374253/1/6/S1			
Antimônio (Sb)	<0,200	-	<0,200	-	0,200	60,00
Arsênio (As)	<0,500	-	<0,500	-	0,500	25,00
Bário (Ba)	<0,175	-	0,515	0,009	0,175	1000,00
Cádmio (Cd)	<0,175	-	<0,175	-	0,175	75,00
Chumbo (Pb)	<0,875	-	<0,875	-	0,875	90,00
Cromo (Cr)	<0,350	-	<0,350	-	0,350	60,00
Mercúrio (Hg)	<0,625	-	<0,625	-	0,625	60,00
Selênio (Se)	<0,500	-	<0,500	-	0,500	500,00

Os resultados apresentados no presente documento referem-se exclusivamente à(s) amostra(s) ensalada(s).
 A reprodução deste documento somente poderá ser feita na íntegra e sua utilização para fins promocionais depende de aprovação prévia.

SÃO PAULO: Rua Aquinos, 111 - S.P. - CEP 05036-070 - FONE (11) 3611-0833 - FAX (11) 3611-0170

Filiais: SP: Bauru - Campinas - Santos - São José dos Campos - RJ: Macaé - Rio de Janeiro

www.falcaobauer.com.br - bauer@falcaobauer.com.br

000625

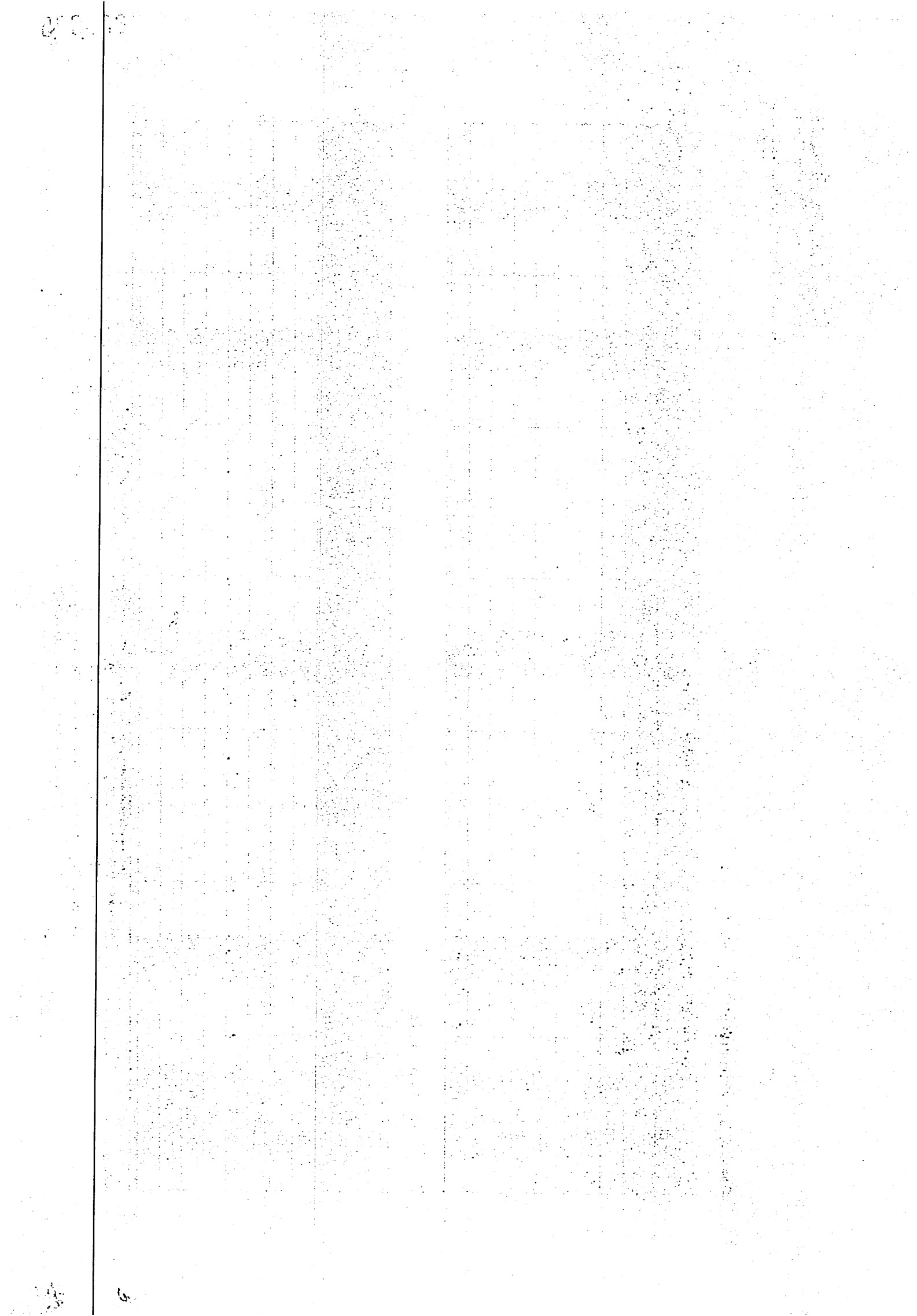

3.2. Determinação de Plastificantes

Parte 1: ID-374253/1/7/S1 - Plástico maleável rosa, laranja e amarelo

PARÂMETROS	VALOR ENCONTRADO %	ESTIMATIVA DE INCERTEZA %	LIMITE DE QUANTIFICAÇÃO %
Di-Butil Ftalato	<0,025	-	0,025
Benzil Butil Ftalato	<0,025	-	0,025
Di-(2-Etilexil) Ftalato	<0,025	-	0,025
Di-n-Octil Ftalato	<0,025	-	0,025
Di-isononil Ftalato	<0,025	-	0,025
Di-isodecil Ftalato	<0,025	-	0,025

4. AVALIAÇÃO DA CONFORMIDADE

Regra de decisão

A avaliação da conformidade é baseada nos critérios das especificações e/ou normas, não considerando a estimativa de incerteza de medição associada aos resultados.

A amostra analisada **atende** às exigências da norma NBR NM 300-3:2011 - Segurança de brinquedos - Parte 3: Migração de certos elementos.

Os resultados apresentados no presente documento referem-se exclusivamente à(s) amostra(s) ensaiada(s).
A reprodução deste documento somente poderá ser feita na íntegra e sua utilização para fins promocionais depende de aprovação prévia.

SÃO PAULO: Rua Aquinos, 111 - S.P. - CEP 05036-070 - FONE (11) 3611-0833 - FAX (11) 3611-0170
Filiais: SP: Bauru - Campinas - Santos - São José dos Campos - RJ: Macaé - Rio de Janeiro
www.falcaobauer.com.br - bauer@falcaobauer.com.br

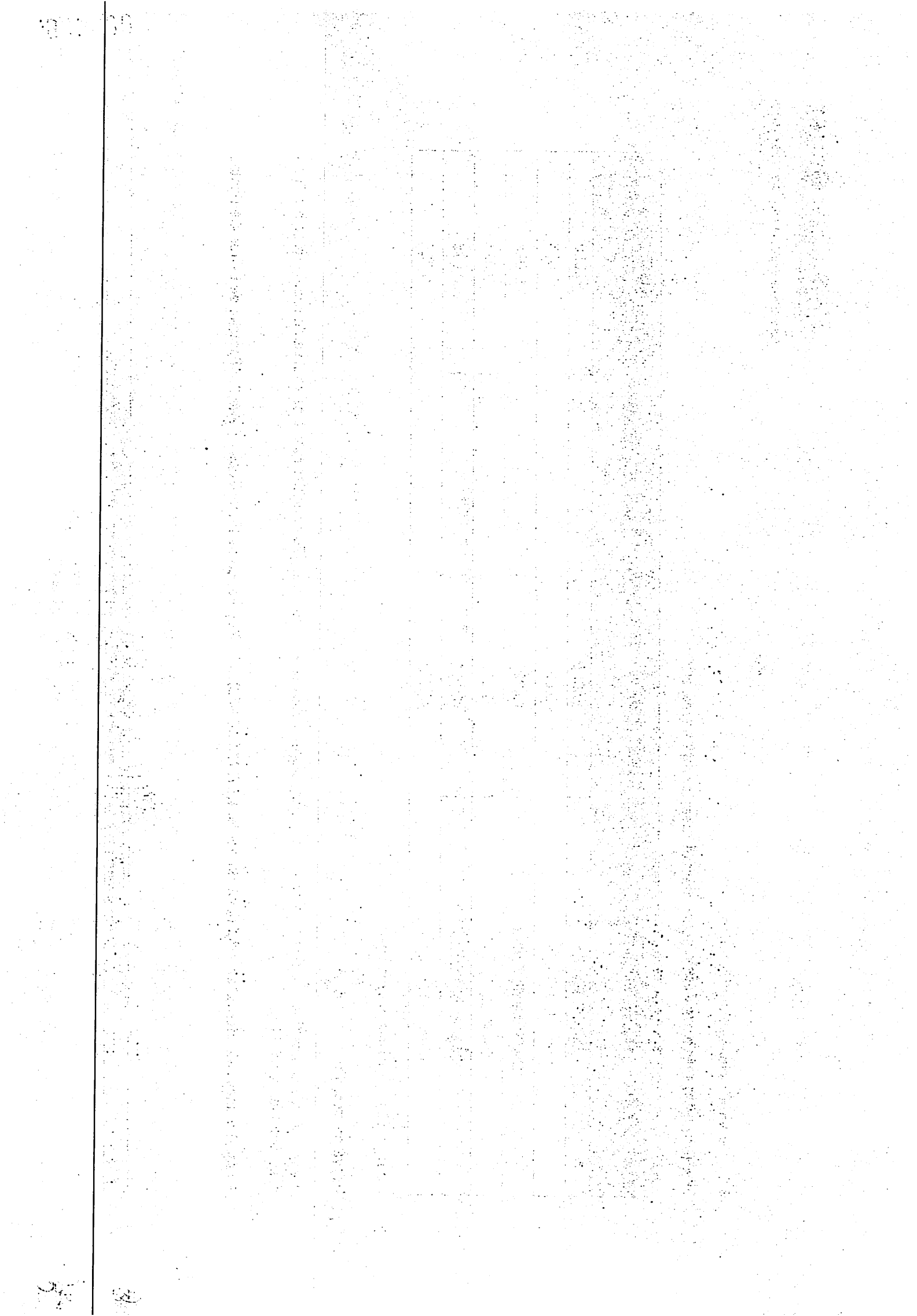

5. OBSERVAÇÕES

- 1) O valor máximo permitido para a migração dos metais pesados deve ser dividido pelas cores do material analisado (agrupamento permitido de até 04 cores) conforme a norma NBR NM 300-3:2011.
- 2) A estimativa de incerteza de medição não é aplicável para valores abaixo do limite de quantificação, para os resultados acima do limite de quantificação a mesma foi calculada para intervalo de confiança de 95% e $k=2$.
- 3) Determinação de Plastificantes: As demais partes da amostra, as quais não estão representadas na (s) tabela(s) do item: determinação de plastificantes, não apresentaram materiais vinílicos em suas partes, portanto não é necessário a realização da determinação dos plastificantes ftálicos.

6. DATA DOS ENSAIOS

Ensaio realizado no período de 06/06/2023 a 22/06/2023.

Este relatório de ensaio cancela e substitui o de nº QUI/ID-374.253/1/23, emitido em 22/06/2023 Alteração no (s) item (ns) 1, 4 e CABEÇALHO.

São Paulo, 11 de julho de 2023.

L.A. FALCÃO BAUER LTDA
Centro Tecnológico de Controle da Qualidade

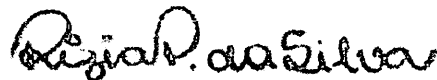

RIZIA PEREIRA DA SILVA
TÉCNICO DE LABORATÓRIO
CRQ N° 044111017

L.A. FALCÃO BAUER LTDA
Centro Tecnológico de Controle da Qualidade



JÉSSICA FIGUEIREDO QUEIROS
SUPERVISOR DE LABORATÓRIO
CRQ N° 04490869

Os resultados apresentados no presente documento referem-se exclusivamente à(s) amostra(s) ensaiada(s).
A reprodução deste documento somente poderá ser feita na íntegra e sua utilização para fins promocionais depende de aprovação prévia.

SÃO PAULO: Rua Aquinos, 111 - S.P. - CEP 05036-070 - FONE (11) 3611-0833 - FAX (11) 3611-0170

Filiais: SP: Bauru - Campinas - Santos - São José dos Campos - RJ: Macaé - Rio de Janeiro

www.falcaobauer.com.br - bauer@falcaobauer.com.br

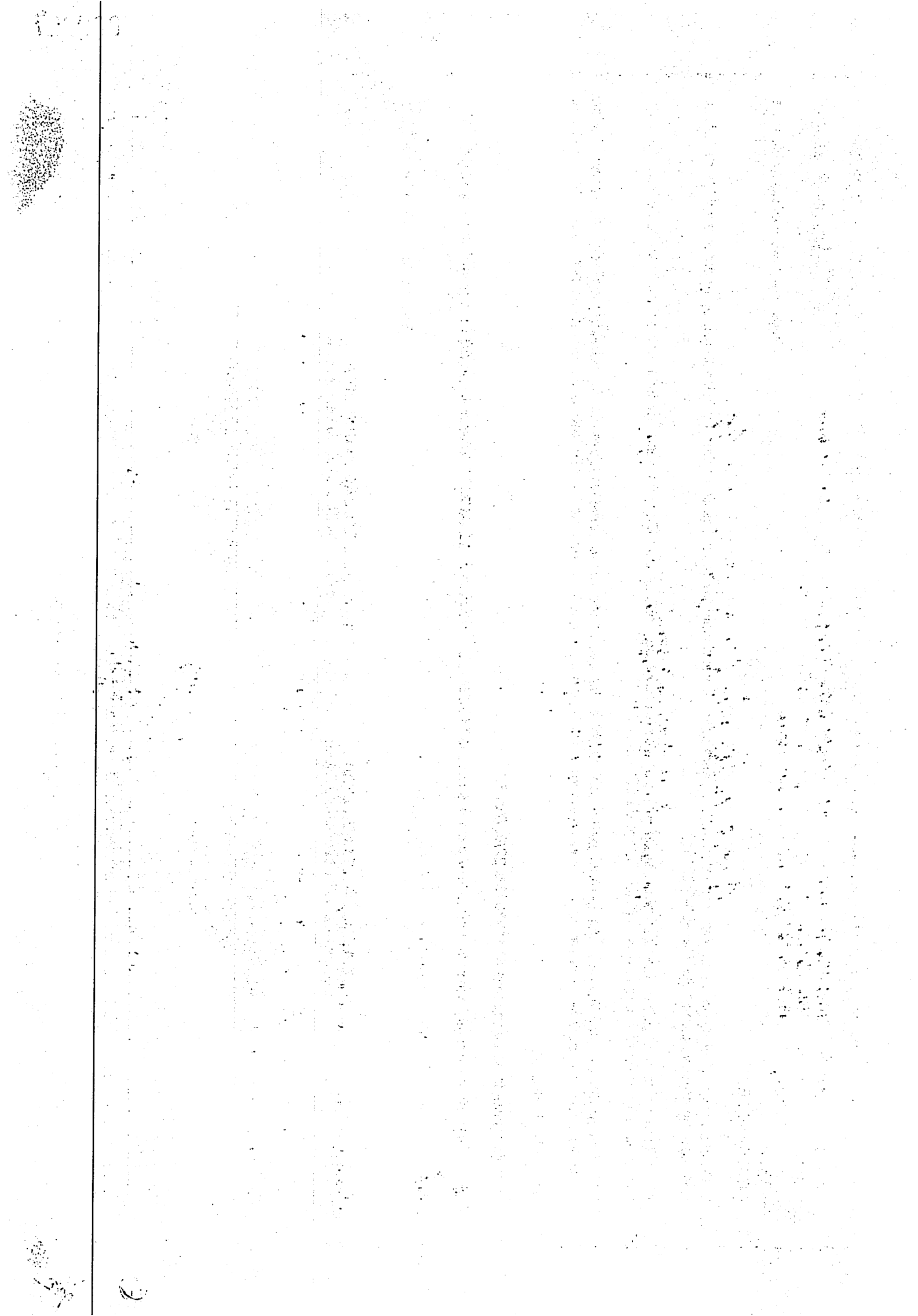



Instituto Tecnológico de Avaliação e Certificação da Conformidade Ltda
Rua Visconde do Rio Branco, 1358 - Sala 201 - Centro
CEP 80.420-210 - Curitiba - PR - Brasil

Atestado de Conformidade

O ITAC atesta que os produtos da família:
CAMINHA INFANTIL (CAMINHA EMPILHÁVEL)

Cuja a inspeção foi solicitada pelo fabricante:

**CRESCER INDÚSTRIA E COMÉRCIO DE
INJETADOS PLÁSTICOS EIRELI**

CNPJ 18.658.463/0001-00
Rua Alpina, nº: 1400
CEP 95.060-030 – Bairro: Ana Rech – Caxias do Sul – RS – Brasil

Este Atestado de Conformidade está vinculado ao Contrato nº 0066/ITAC/2022 e para o endereço acima citado e é válido para os produtos caracterizados no Anexo 1.

Modelo de Atestado de Conformidade Voluntária: Ensaios de amostras retiradas do fabricante para avaliação.

Número do Atestado de Conformidade: **ITAC-VOL-0001/2023**

Data da Emissão Inicial: 12/07/2023
Data de Validade: 12/07/2024

Nota: A validade deste Atestado de Conformidade está atrelada à realização dos ensaios realizados e tratamento de possíveis não conformidades de acordo com as orientações do ITAC. Para verificação da condição atualizada de regularidade deste documento deve ser consultado o banco de dados de produtos e serviços certificados do ITAC.

Curitiba, 12 de julho de 2023.

ITAC - Instituto Tecnológico de Avaliação e Certificação da Conformidade LTDA

Marcos dos Santos
Diretor Executivo

Pág.: 01/02
"Atestado de Conformidade válido somente
acompanhado das páginas de 01 a 02"

FORM-177-10
06/04/2021

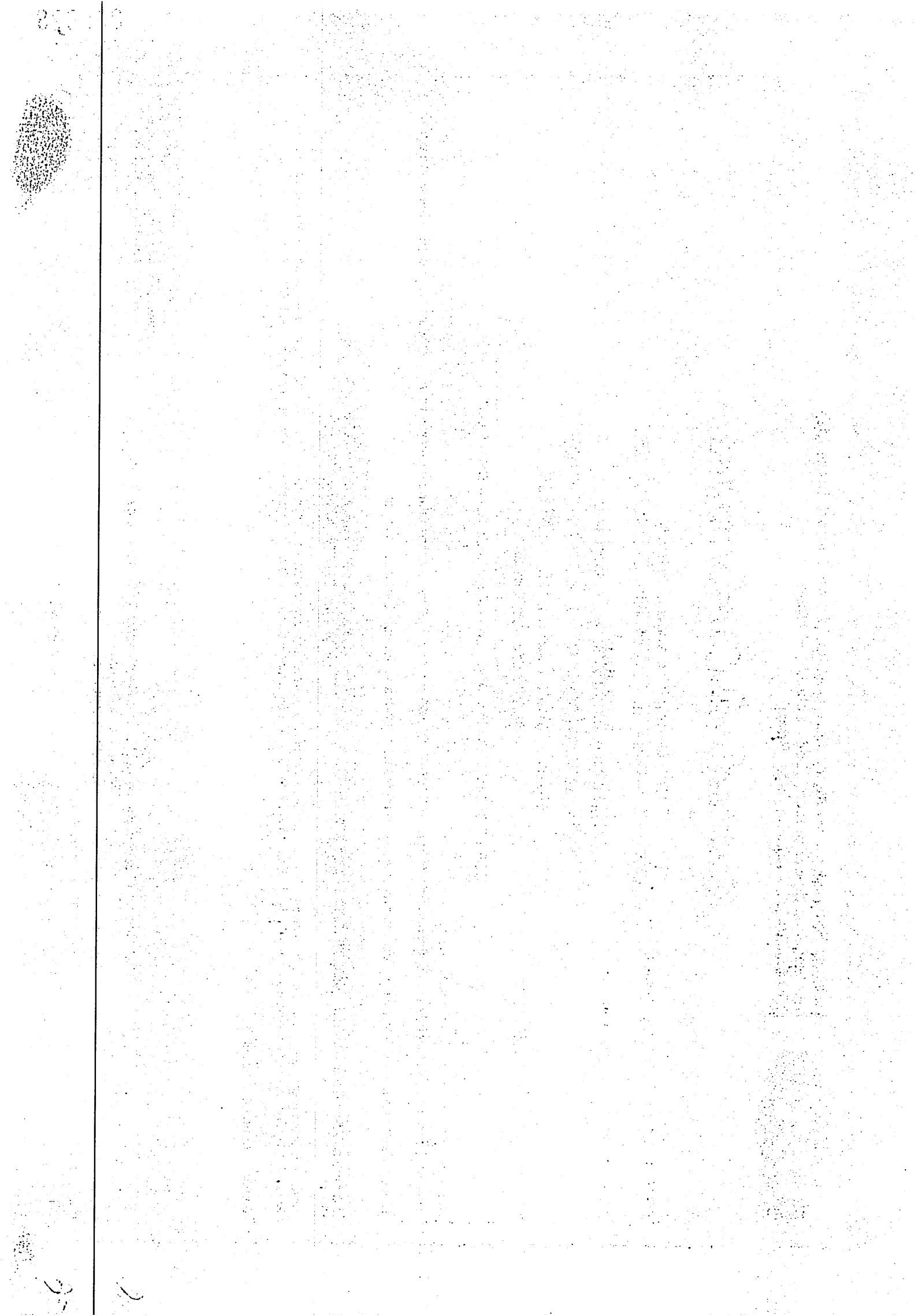
000528





Instituto Tecnológico de Avaliação e Certificação da Conformidade Ltda
Rua Visconde do Rio Branco, 1358 - Sala 201 - Centro
CEP 80.420-210 - Curitiba - PR - Brasil

ANEXO 1

Número do Atestado de Conformidade: ITAC-VOL-0001/2023

Emissão: 12/07/2023

Validade: 12/07/2024

Ensaio realizado de acordo com as Normas: NBR NM 300-1:2011, NBR NM 300-2:2004, NBR NM 300-3:2011, ABNT NBR 16040:2020 e ABNT NBR 15860:2016.

RELAÇÃO DE PRODUTOS:

Marca	Descrição:	Código de Barras:
CRESCER	Caminha Infantil (Caminha empilhável). Faixa etária: + 12 meses. Produto atóxico, em prolipropileno e PVC, composto por um leito de rede vazada 100% poliéster, com ponteiros de borracha antiderrapante. Cores: Azul, verde, amarelo, rosa, roxo e laranja.	Não aplicável

Identificação dos Relatórios de Ensaio:

Laboratório L.A Falcão Bauer – Centro Tecnológico de Controle da Qualidade Ltda. CRL 0003.

Relatórios nº BDC/ID.374.253/A/23 emitido em 10/07/2023 e QUI/ID-374.253/1/A/23 emitido em 11/07/2023;

[The following text is extremely faint and largely illegible due to low contrast and noise. It appears to be a multi-paragraph document, possibly a letter or report, with several lines of text scattered across the page. Some faint words and phrases are visible, but they cannot be accurately transcribed.]



Pontifícia Universidade Católica do Rio Grande do Sul
LABELO - Laboratórios Especializados em Eletroeletrônica
Calibração e Ensaios
Rede Brasileira de Laboratórios de Ensaios

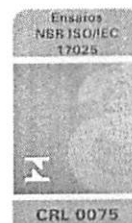

Laboratório de Ensaio acreditado pela Cgcre de acordo com a ABNT NBR ISO/IEC 17025 sob o número CRL 0075

Relatório de Ensaio

Nº FLA 007/2023

Período de realização dos ensaios: 19/05/2023 até 23/05/2023
Data de emissão do relatório: 01/06/2023

Parte 1 - Identificação e condições gerais

1. Cliente:

Crescer Industria e Comércio de Injetados Plásticos LTDA
Rua Alpina, nº 1400, bairro Ana Rech
CEP: 95060-030

2. Objeto ensaiado (amostra):

Amostra: Revestimento de poliéster empastado em PVC
Protocolo LABELO: 68185
Orçamento: 0688/2023

2.1. Documentação que acompanha a amostra:

Sem documentação de acompanhamento

3. Documento(s) normativo(s) utilizado(s):

U.S. Department of Transportation. National Highway Traffic Safety Administration.
FMVSS 302/1991 – Flammability of Interior Materials. Office of Vehicle Safety Compliance.
Washington, DC, USA, 1991

4. Condições ambientais:

Temperatura: 23 °C ± 2 °C
Umidade Relativa: 53 % ± 2 %
Pressão Atmosférica: 762 mmHg ± 50 mmHg

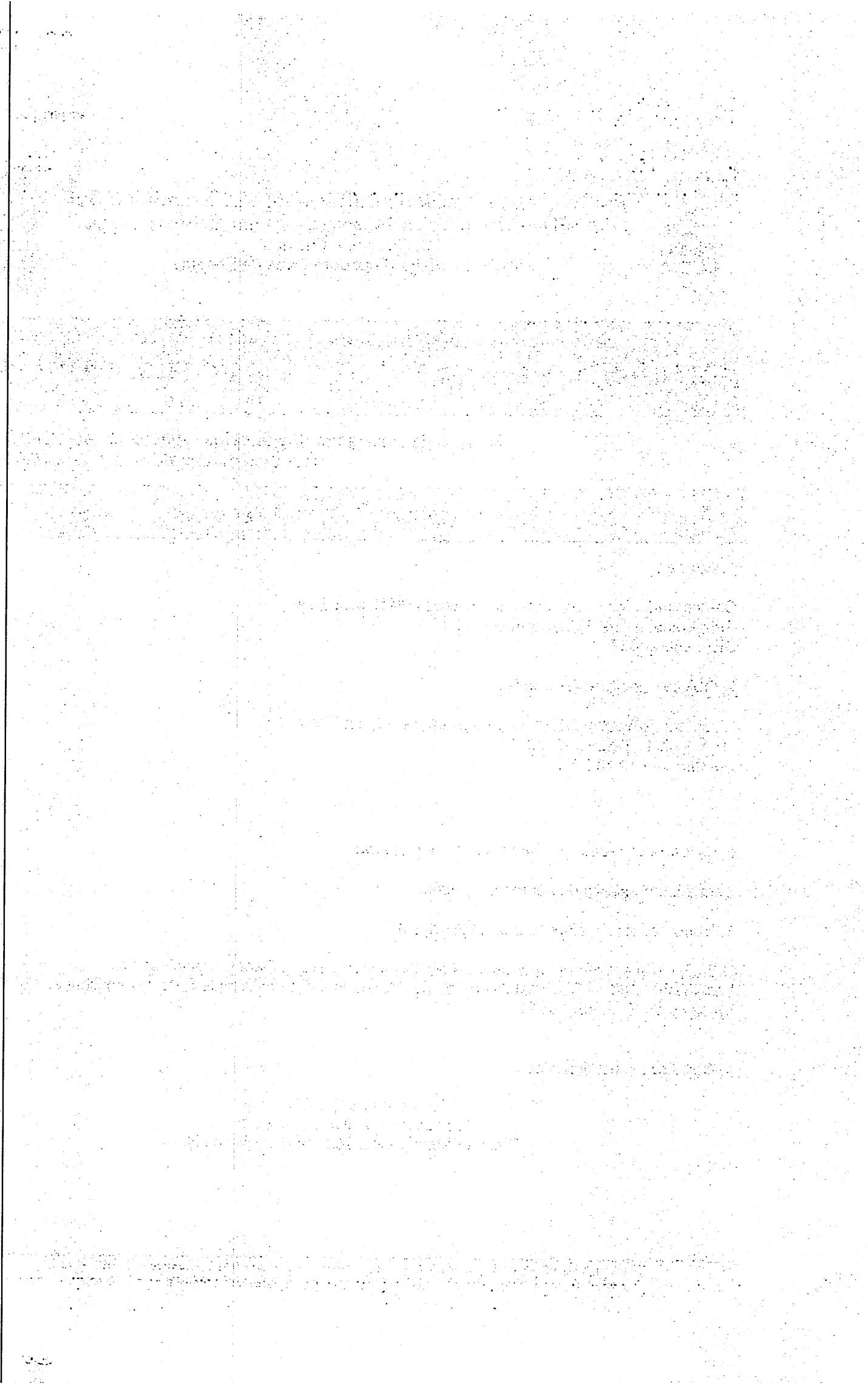

Relatório de Ensaio**FLA 007/2023**Período de realização dos ensaios: 19/05/2023 até 23/05/2023
Data de emissão do relatório: 01/06/2023**5. Observações:**

A definição de conformidade, ou não, da amostra é estabelecida de acordo com os parâmetros e critérios estabelecidos nas documentações normativas deste relatório.

Itens dos documentos normativos de referência deste relatório não descritos como realizados não foram solicitados pelo requerente.

[The following text is extremely faint and largely illegible due to heavy noise and low contrast. It appears to be a list or a series of entries, possibly containing names and dates, but the specific details cannot be discerned.]

Relatório de Ensaio**FLA 007/2023**Período de realização dos ensaios: 19/05/2023 até 23/05/2023
Data de emissão do relatório: 01/06/2023**Parte 2 – Resultados dos ensaios****Itens 11 e 12 da FMVSS 302/1991**

Salvo indicação contrária, todos os ensaios devem ser realizados nas seguintes condições ambientais.

Temperatura: 21 °C ± 5 °C
Umidade Relativa: 55 % ± 5 %
Pressão Atmosférica: 762 mmHg ± 50 mmHg

Observações:

- a) O ensaio foi realizado atendendo o especificado acima.
- b) O pré-condicionamento de 24 horas também foi realizado atendendo o especificado acima.

Item 12 da FMVSS 302/1991

O teste deve ser conduzido em um gabinete de metal (conforme figura 1 da norma), composto por uma estrutura interna de suporte e fixação da amostra em formato de "U" (conforme figura 2 da norma) e um bico de Bunsen com tubo de 0,375 polegadas de diâmetro interno.

Cada amostra de material a ser testada, sempre que possível, deverá ser um retângulo de 4 polegadas de largura por 10 polegadas de comprimento, e preferencialmente plana, com espessura máxima de 0,5 polegadas.

Amostra	Direção da queima	Dimensões das amostras		
		Espessura	Largura	Comprimento
A	Longitudinal	14,0	4,0	0,6
B	Transversal	14,0	4,0	0,6
C	Longitudinal	14,0	4,0	0,6
D	Transversal	14,0	4,0	0,6

Nota: medidas realizadas em milímetros e convertidas para polegadas (1" = 25,4mm)

The first part of the document discusses the importance of maintaining accurate records of all transactions. It emphasizes that every entry should be supported by a valid receipt or invoice. This ensures transparency and allows for easy verification of the data.

In the second section, the author details the various methods used to collect and analyze the data. This includes both manual and automated processes. The goal is to ensure that the information is both reliable and up-to-date.

The third part of the report focuses on the results of the analysis. It shows a clear upward trend in the data over the period covered. This suggests that the current strategies are effective and should be continued.

Finally, the document concludes with a series of recommendations for future actions. These include further refining the data collection process and exploring new opportunities for growth. The author expresses confidence in the team's ability to achieve these goals.

Relatório de Ensaio**FLA 007/2023**Período de realização dos ensaios: 19/05/2023 até 23/05/2023
Data de emissão do relatório: 01/06/2023**Item 15 da FMVSS 302/1991**

Os materiais não devem queimar, nem manter um chama em sua superfície, a uma taxa maior do que 4,0 polegadas por minuto. Porém, o requisito a respeito da transmissão de uma chama pela superfície do material não deve ser aplicado a uma superfície que tenha sido criada pelo corte de uma amostra para fins de teste. Se um material para de queimar em menos de 1 minuto, e dentro desse tempo não tenha queimado por mais de 2 polegadas do ponto inicial, esse material atinge os requisitos mínimos de taxa de queima da FMVSS 302 e é considerado conforme.

Amostra	Direção da amostra	Notas*	Tempo da queima (segundos)	Distância da queima (polegadas)	Velocidade da queima (pol./min)	Resultados
A	<i>Longitudinal</i>	2	0,0	0,0	0,0	Conforme
B	<i>Transversal</i>	2	0,0	0,0	0,0	Conforme
C	<i>Longitudinal</i>	2	0,0	0,0	0,0	Conforme
D	<i>Transversal</i>	2	0,0	0,0	0,0	Conforme

*** NOTAS:**

1. Amostra não inflamou.
2. Amostra pegou fogo, mas se apagou antes de atingir a zona de cronometragem (1,5 polegadas).
3. Teste foi abortado após 5,0 minutos.
4. Os (**) indica que nenhuma amostra foi providenciada pelo fabricante ou pela NHTSA (National Highway Traffic Security Administration).
5. Amostra pegou fogo, mas não atingiu a zona de cronometragem após 5,0 minutos de queima.

Notas:

- Gás utilizado: gás natural veicular (GNV)

Nota: medidas realizadas em milímetros e convertidas para polegadas (1" = 25,4mm)

Resultado: Conforme

[Faint, illegible text]

[Faint, illegible text]

[Faint, illegible text]

[Faint, illegible text]

[Faint, illegible text]

[Faint, illegible text]

[Faint, illegible text]

[Faint, illegible text]

[Faint, illegible text]

[Faint, illegible text]

[Faint, illegible text]

Laboratório de Ensaio acreditado pela Cgcre de acordo com a ABNT NBR ISO/IEC 17025, sob o número CRL 0075

Relatório de Ensaio**FLA 007/2023**Período de realização dos ensaios: 19/05/2023 até 23/05/2023
Data de emissão do relatório: 01/06/2023**Incertezas de Medição (IM)**

A incerteza expandida de medição relatada é declarada como a incerteza padrão de medição multiplicada pelo fator de abrangência "k", com graus de liberdade efetivos (v_{eff}) correspondentes a um nível de confiança de aproximadamente 95%.

Item(ns) do documento normativo	Mensurando	Faixa de medição	Incerteza de Medição	Fator de abrangência (k)
12 e 15	Velocidade	0,2 – 8,0 in/min	0,2 in/min	2,00

Obs.: A regra de decisão empregada foi a descrita no item 8.3 do documento JCGM 106:2012.

THE UNIVERSITY OF CHICAGO

PHYSICS DEPARTMENT

PHYSICS 439

PHYSICS 439

Laboratório de Ensaio acreditado pela Cgcre de acordo com a ABNT NBR ISO/IEC 17025, sob o número CRL 0075

Relatório de Ensaio

FLA 007/2023

Período de realização dos ensaios: 19/05/2023 até 23/05/2023
Data de emissão do relatório: 01/06/2023

Fotos da amostra:



Figura 1 – Corpos antes do ensaio.

Faint, illegible text at the top of the page, possibly a header or title.

Main body of faint, illegible text, appearing to be several lines of a document.

Faint, illegible text at the bottom of the page, possibly a footer or page number.

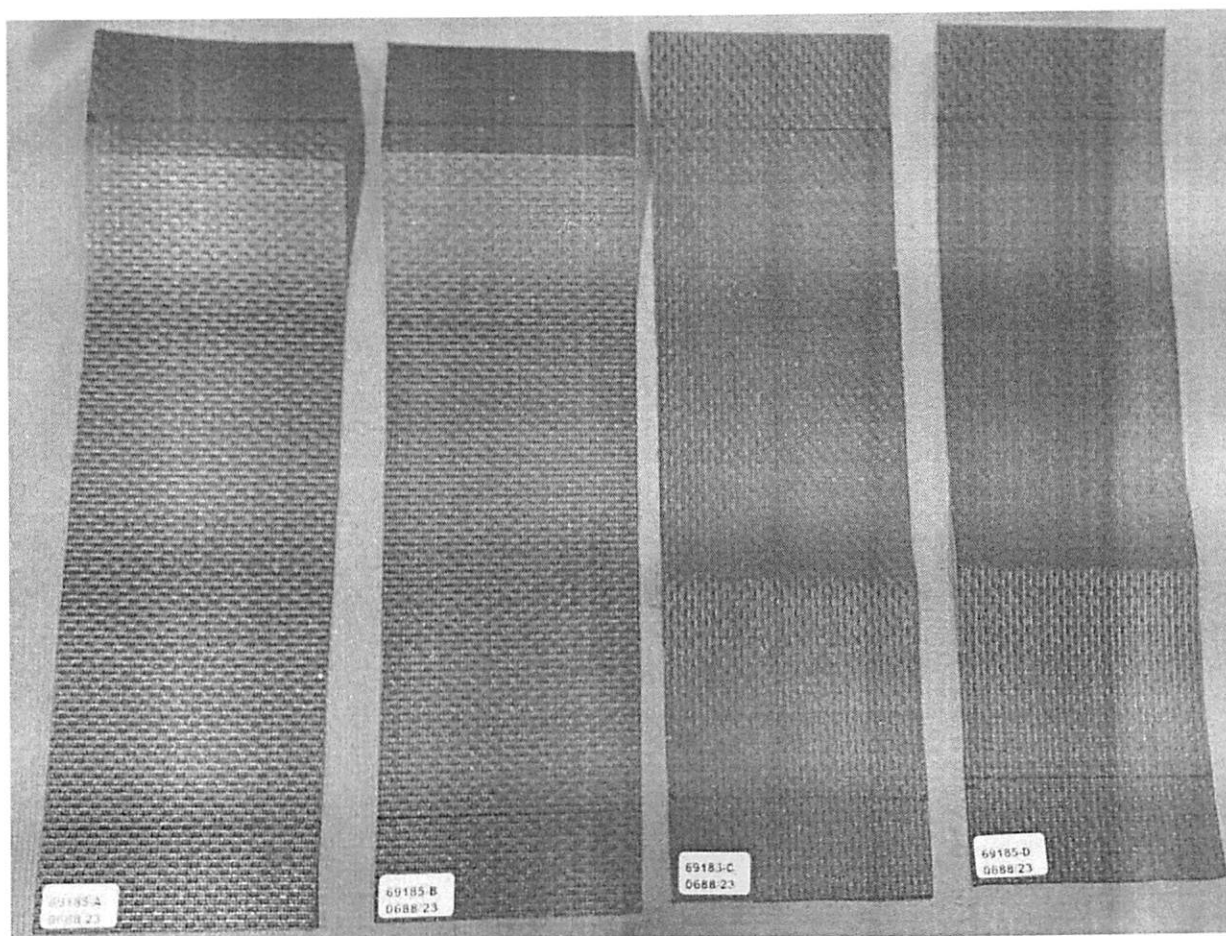
Laboratório de Ensaio acreditado pela Cgcre de acordo com a ABNT NBR ISO/IEC 17025, sob o número CRL 0075

Relatório de Ensaio**FLA 007/2023**Período de realização dos ensaios: 19/05/2023 até 23/05/2023
Data de emissão do relatório: 01/06/2023

Figura 2 – Corpos de prova após os ensaios.

Relatório de Ensaio**FLA 007/2023**Período de realização dos ensaios: 19/05/2023 até 23/05/2023
Data de emissão do relatório: 01/06/2023**Observações finais:**

- Este relatório de ensaio atende aos requisitos de acreditação da Cgcre, que avaliou a competência do laboratório.
- O fornecimento da amostra pelo cliente isenta o LABELO-PUCRS de responsabilidade quanto à sua representatividade em relação a lotes de fabricação e comercialização.
- O presente relatório de ensaio é válido exclusivamente para a amostra ensaiada, nas condições em que foram realizados os ensaios e não sendo extensivo a quaisquer lotes, mesmo que similares.
- A partir do momento em que a amostra é retirada do laboratório, esgota-se a possibilidade de contestação dos resultados ou mesmo de repetição dos ensaios, já que o LABELO-PUCRS deixa de ser responsável pela sua manutenção.
- A Cgcre é signatária do Acordo de Reconhecimento Mútuo da ILAC (International Laboratory Accreditation Cooperation).
- A Cgcre é signatária do Acordo de Reconhecimento Mútuo da IAAC (InterAmerican Accreditation Cooperation).
- Os ensaios foram realizados nas instalações do LABELO-PUCRS.

GILVANI MONTENEGRO
SANTOS:69541639020Assinado de forma digital por
GILVANI MONTENEGRO
SANTOS:69541639020
Dados: 2023.06.01 18:23:40 -03'00'

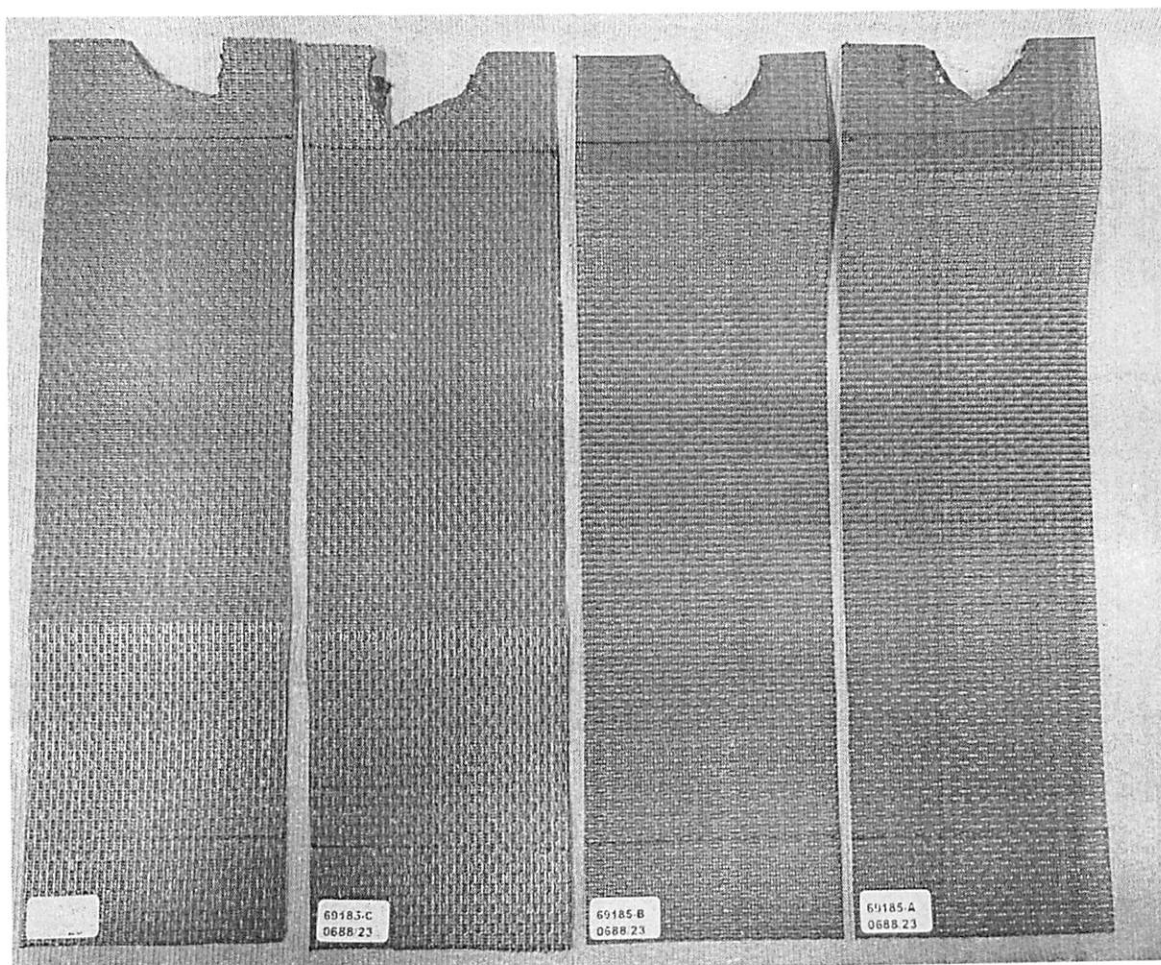
Gilvani Montenegro Santos
Signatário Autorizado

The first part of the document discusses the importance of maintaining accurate records of all transactions. It emphasizes that every entry should be supported by a valid receipt or invoice. This ensures transparency and allows for easy verification of the data.

In the second section, the author outlines the various methods used to collect and analyze the data. This includes both manual and automated techniques. The goal is to ensure that the information gathered is both reliable and comprehensive.

The third section provides a detailed breakdown of the results. It shows that there is a significant correlation between the variables being studied. This finding is supported by statistical analysis and is consistent with previous research in the field.

Finally, the document concludes with a series of recommendations. These are based on the findings and are intended to help improve the efficiency and accuracy of the data collection process. It is hoped that these suggestions will be helpful to others in the industry.



Boletim de Análise – BA LMG-01473/23

DADOS REFERENTES AO CLIENTE
Nome da Empresa do Solicitante*: Crescer Indústria e Comércio de Injetados Plásticos LTDA
Endereço*: Rua Alpina, 1400 - Caxias do Sul - RS - 95060-030

DADOS DO ENSAIO
Ensaio: Determinação da eficácia de biocidas incorporados à superfície de corpos de prova plásticos e materiais como vidros, cerâmicas, entre outros
Nº do Processo Comercial: 04885/23
Data de início do ensaio: 01/02/2024
Data do fim do ensaio: 06/02/2024
Metodologia utilizada: NORMA JIS Z 2801:2010/2011
Observações*: N/A

DADOS REFERENTES À AMOSTRA
Identificação do item de ensaio*: BRANCO, COM ANTIBACTERIANO
Código do item de ensaio (Merieux): SAN-0045-01/24, SAN-0010-01/24
Lote do item de ensaio*: N/A
Amostrador*: Amostra fornecida pelo cliente e/ou empresa solicitante (*1): Fornecida pelo Cliente
Data de fabricação do item de ensaio*: Não Informado
Data de validade do item de ensaio*: Não Informado
Data do recebimento do item de ensaio: 04/01/2024 10:50

(*1) Os resultados das análises referem-se somente aos itens de ensaio analisados e se aplicam a amostra conforme recebida

Procedimentos

Uma suspensão de bactéria é inoculada, em triplicata, nas superfícies de amostras com aditivo e sem aditivo (Branco). As amostras são cobertas por papel celofane até que o inóculo se espalhe próximo a borda. As amostras sem aditivo (Branco) tempo zero são recuperadas logo em seguida e o número de microrganismos sobreviventes são determinados. As amostras com aditivo e sem aditivo tempo 24h são mantidas a $35^{\circ}\text{C} \pm 1,0^{\circ}\text{C}$ por 24 horas ± 1 hora em condição de umidade não menos do que 90%. Após 24 horas as superfícies são recuperadas para um meio de neutralização, previamente validado, de modo que a ação do aditivo é neutralizada. O número de microrganismos sobreviventes a partir da amostra pode ser recuperado e determinado quantitativamente. O número de bactérias para as amostras sem aditivo (Branco) é determinado e a redução na contagem do número de células viáveis atribuída a substância teste é calculado pela diferença, nas mesmas condições do teste.

Condições de Ensaio

Neutralizante: Peptona caseína, peptona de soja, cloreto de sódio, Hidrogenofosfato de disódio, glicose, lecitina e tween 80.

Quantidade de peças utilizadas: 3 peças com ativo/6 peças sem ativo

Microrganismos testados: *Staphylococcus aureus* ATCC 6538 e *Salmonella Choleraesuis* ATCC 10708

200

The first part of the document discusses the importance of maintaining accurate records of all transactions. It emphasizes that every entry should be supported by a valid receipt or invoice. This ensures transparency and allows for easy verification of the data.

In the second section, the author outlines the various methods used to collect and analyze the data. This includes both primary and secondary data collection techniques. The primary data was gathered through direct observation and interviews with key personnel. Secondary data was obtained from existing reports and databases.

The analysis of the data revealed several key trends and patterns. One significant finding was the correlation between certain variables, which suggests a causal relationship. This insight is crucial for understanding the underlying factors influencing the outcomes.

Based on the findings, the document proposes several recommendations for improving the current processes. These include implementing more robust data management systems and enhancing the training of staff involved in data collection.

Finally, the document concludes by highlighting the overall value of the research and the potential for future studies in this area. It encourages continued collaboration and the sharing of best practices to advance the field.

Boletim de Análise – BA LMG-01473/23
RESULTADOS ANALÍTICOS DA AMOSTRA
Critério de aceitação

O valor da atividade antimicrobiana obtido pelos métodos descritos na norma deve ser de pelo menos 2,0 logs de redução. Valores diferentes de 2,0 podem ser aplicáveis desde que acordados entre as partes, laboratório e cliente.

Tabela 1. Resultados da viabilidade dos microrganismos testados.

Microrganismos	Contagem de Placa em UFC/mL
<i>Staphylococcus aureus</i> ATCC 6538	3,50 x 10 ⁵
<i>Salmonella Choleraesuis</i> ATCC 10708	6,60 x 10 ⁵

Legenda: UFC (unidades formadoras de colônias).

Tabela 2. Resultados da avaliação a eficácia de biocidas incorporados à corpos de prova frente a *Staphylococcus aureus* ATCC 6538.

Amostra sem aditivo – Branco T=0 SAN-0045-01/24		Amostra sem aditivo – Branco T=24h SAN-0045-01/24		Amostra com aditivo SAN-0010-01/24	
Contagem em UFC/peça	Log ₁₀ da contagem em UFC/peça	Contagem em UFC/peça	Log ₁₀ da contagem em UFC/peça	Contagem em UFC/peça (recuperação após 24h)	Log ₁₀ da contagem em UFC/peça recuperação após 24h)
1,21 x 10 ⁴	4,08	3,32 x 10 ⁴	4,52	1,06 x 10 ⁴	4,03

Legenda: UFC (unidades formadoras de colônias).

Tabela 3. Resultados da avaliação a eficácia de biocidas incorporados à corpos de prova frente a *Salmonella Choleraesuis* ATCC 10708.

Amostra sem aditivo – Branco T=0 SAN-0045-01/24		Amostra sem aditivo – Branco T=24h SAN-0045-01/24		Amostra com aditivo SAN-0010-01/24	
Contagem em UFC/peça	Log ₁₀ da contagem em UFC/peça	Contagem em UFC/peça	Log ₁₀ da contagem em UFC/peça	Contagem em UFC/peça (recuperação após 24h)	Log ₁₀ da contagem em UFC/peça recuperação após 24h)
9,45 x 10 ³	3,98	1,12 x 10 ⁶	6,05	5,97 x 10 ⁵	5,78

Legenda: UFC (unidades formadoras de colônias).

**Boletim de Análise – BA LMG-01473/23**

Tabela 4. Resultado da redução obtida na amostra com aditivo em relação ao Branco no tempo 24h.

Microrganismos	Redução em Log	Redução em Percentual %
<i>Staphylococcus aureus</i> ATCC 6538	0,49	68%
<i>Salmonella Choleraesuis</i> ATCC 10708	0,27	47%

Obs: Este Boletim de Análise só pode ser reproduzido por inteiro e sem nenhuma alteração.
Este Boletim refere-se somente à amostra analisada, não sendo extensivo a outros lotes e/ou produtos.
Plano de amostragem não realizada pelo Laboratório.
Os documentos e registros gerados neste ensaio serão mantidos no(s) arquivo(s) por um período mínimo de seis (6) anos.

Piracicaba, 9 de fevereiro de 2024.



Caroline Faganello (CRBio-SP 127162/01-D)

Responsável Técnico

The first part of the document discusses the importance of maintaining accurate records of all transactions. It emphasizes that every entry should be supported by a valid receipt or invoice. This ensures transparency and allows for easy verification of the data.

In the second section, the author details the various methods used to collect and analyze the data. This includes both manual and automated processes. The goal is to ensure that the information is both reliable and up-to-date.

The third section focuses on the results of the analysis. It shows a clear upward trend in the data over the period covered. This indicates that the current strategy is effective and should be continued.

Finally, the document concludes with a series of recommendations for future actions. These include expanding the data collection to include new markets and improving the reporting process to make it more efficient.

RELATÓRIO DE ENSAIO DA DETERMINAÇÃO DA RESISTÊNCIA AO IMPACTO IZOD

Cliente:

CRESCER IND. E COM. DE INJETADOS PLÁSTICOS LTDA

Endereço: Avenida Rio Branco, 980 sala 0 – Ana Rech

Cidade: Caxias do Sul - RS / Tel.: (54) 3534-8826

A/C: Mateus Goes / email: juridico@crescer.ind.br

Relatório N°

0334/2023

Data: 4/12/2023

Folha 1 de 1

Quant. de anexos 4

Amostra:

Amostra polimérica identificada como Cabeceira cama empilhável

Características do Ensaio:

O ensaio de resistência ao impacto Izod foi conduzido conforme o procedimento LPOL - PE 007, baseado na norma ASTM D256-2018 e método A, utilizando um martelo de 1 J, correção da energia de impacto de 0,014J já descontados e a velocidade de ensaio foi de 3,46 m/s. Os corpos de prova foram obtidos pelo processo injeção pela norma ASTM D3641-15-15, o entalhe foi preparado pelo LPOL e o raio do entalhe foi de 0,25 mm. Sendo condicionados por 115 horas, nas condições abaixo indicadas.

Condicionamento:

Condicionamento dos corpos de prova

Temperatura: 23,0 ± 2,0 °C

Umidade: 50,0 ± 10,0 %UR

Condição na execução do ensaio

Temperatura: 24,2 ± 0,0 °C

Umidade: 53,0 ± 0,0 %UR

Data e hora do ensaio

Início: 22/11/2023 11:08

Final: 22/11/2023 11:18

Resultados

N° de corpos de prova	Largura (mm)		Espessura (mm)		Resistência ao Impacto Izod (kJ/m²)		
	Média	u	Média	u	Média	U	k
10	10,07	0,14	2,73	0,03	3,5	0,5	2,32
0	-	-	-	-	-	-	-
0	-	-	-	-	-	-	-
0	-	-	-	-	-	-	-

Obs.: Todos os valores apresentados na Tabela foram corrigidos, levando em consideração as curvas de calibração dos instrumentos.

U - Incerteza de medição k - Fator de abrangência

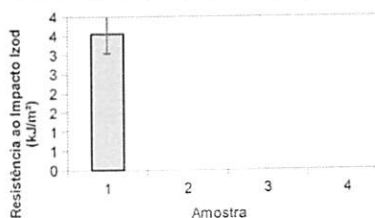

Equipamentos utilizados

Máquina de impacto: Equipamento eletromecânico marca Ceast, calibrado pelo laboratório Panatier/Cetemp com certificado n° 7080/20 válido até 3/8/2024

Impact-01-Mart 1 Equipamento eletromecânico marca Ceast, calibrado pelo laboratório Panatier/Cetemp com certificado n° 7080/20 válido até 3/8/2024

Micro-04 Equipamento digital marca Micrômetro Externo com batente especial-Mitutoyo, calibrado pelo laboratório PrecisoTec com certificado n° 8968-23 válido até 11/7/2024

Paqui-03 Equipamento digital marca Paquímetro-Mitutoyo, calibrado pelo laboratório 3D Metrologia com certificado n° 06907/23 válido até 31/1/2024

THigi-01 Equipamento digital marca Incotherm - mod. Thermo Hygro, calibrado pelo laboratório K&L com certificado n° J515440/2023 válido até 1/8/2024

Confecção de CP: Equipamento eletromecânico marca Himaco - mod. HIL 60-150.

Entalhador: Equipamento mecânico marca NZ Philpolymer.

C Equipamento mecânico marca NZ Philpolymer, calibrado pelo laboratório 3D Metrologia com certificado n° 10640/23 válido até 12/9/2025

Observações

- A incerteza expandida de medição relatada é declarada como a incerteza padrão de medição multiplicada pelo fator de abrangência k, o qual para uma distribuição t com vdf graus efetivos correspondendo a uma probabilidade de abrangência de aproximadamente 95%, para de todos os itens de ensaio. A incerteza padrão das medições foi determinada de acordo com a publicação EA-4/02. Quando vdf for maior que 100 é considerado grau de liberdade infinito.
- Os resultados contidos neste documento têm significação restrita, aplicam-se exclusivamente a(s) amostra(s) ensaiada(s). O Relatório de Ensaio não pode ser reproduzido sem a aprovação do laboratório, exceto se for reproduzido na íntegra.
- As amostras ensaiadas ficarão disponíveis no LPOL durante o prazo de 30 dias, para a retirada pelo cliente.
- O laboratório não realiza amostragem, porém pode-se fornecer informações quanto ao procedimento para realizá-la.
- O(s) ensaio(s) foi(foram) realizado(s) nas instalações permanentes do Laboratório.

Aline Gehlen

Téc em Polímeros - CRQ 05202530
Signatário Autorizado

Documento assinado digitalmente no sistema QualiLIMS Químico.

Data e horário da assinatura: 05/12/2023 16:23:48

Informações do signatário:

ALINE GEHLEN:97451495000 <AGEHLEN1@UCS.BR>

Certificado emitido por AC CNL 4 RFB v3 (ICP-Brasil), válido de 27/01/2023 17:00:00 a 27/01/2026 17:00:00

Telefone: (54) 3219-2185 ou (54) 3219-2188

email: lpol@ucs.br - http://www.ucs.br/site/servicos/tecnologias/lpol



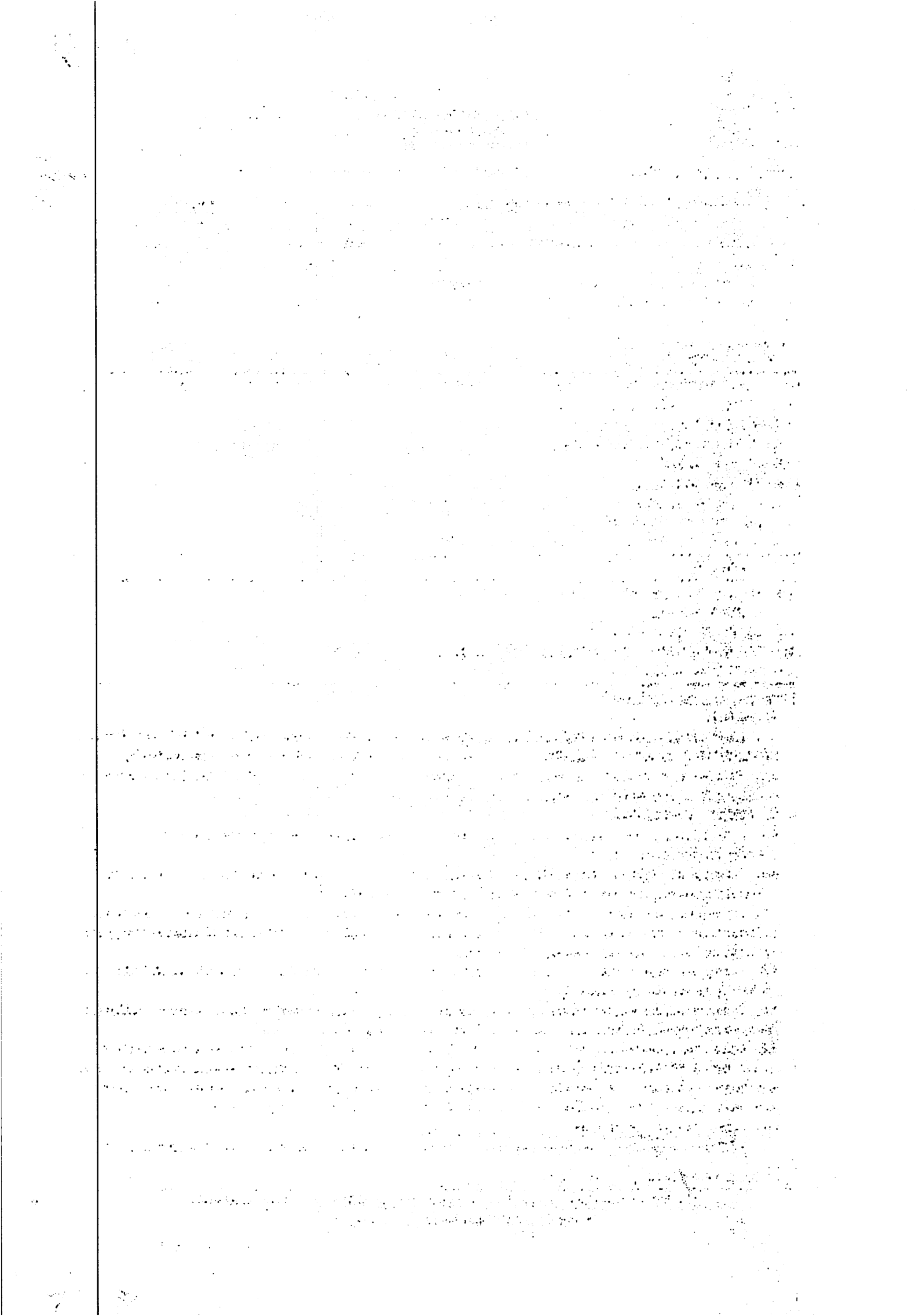

Estado do Rio Grande do Sul
Prefeitura Municipal de Caxias do Sul
Secretaria Municipal do Meio Ambiente – SEMMA

000642

LICENÇA DE OPERAÇÃO

LO Nº 693/2021 – SEMMA

A Secretaria Municipal do Meio Ambiente de Caxias do Sul – SEMMA, instituída pela Lei Municipal n.º 5.959, de 16.12.2002, no uso das atribuições que lhe confere a Lei Federal n.º 6.938, de 31.08.1981, regulamentada pelo Decreto Federal n.º 99.274, de 06.06.1990, considerando o disposto na Resolução CONSEMA 020, de 18.03.2002, e suas alterações, na Lei Complementar Municipal n.º 376, de 22.12.2010, que consolida a legislação relativa à Política Municipal do Meio Ambiente, ao Convênio de Delegação de Competência firmado entre FEPAM/SEMMA, de 30.12.2003, e aditivos, ao Convênio de Delegação de Competência firmado entre o DEFAP/SEMMA n.º 010/2010, de 07.05.2010 e com base nos autos do Processo Administrativo n.º 2020/33918 de 22.09.2020, expede a presente Licença de Operação que autoriza:

1. EMPREENDEDOR:

- 1.1. NOME/RAZÃO SOCIAL: CRESCER INDÚSTRIA E COMÉRCIO DE INJETADOS PLÁSTICOS EIRELI ME
- 1.2. ENDEREÇO: Rua Alpina n.º 1400
- 1.3. BAIRRO: Ana Rech
- 1.4. MUNICÍPIO: Caxias do Sul – RS
- 1.5. CEP: 95060-030
- 1.6. TEL.: (54) 3534 8826
- 1.7. CNPJ/CPF: 18.658.463/0001-00
- 1.8. CÓDIGO ÚNICO: 404722
- 1.9. ALVARÁ DE LOCALIZAÇÃO: Inscrição Municipal n.º 135.128

2. EMPREENDIMENTO:

- 2.1. ENDEREÇO: Rua Alpina n.º 1400
- 2.2. BAIRRO: Ana Rech
- 2.3. LOTE: 028 / QUADRA: 2314
- 2.4. COORDENADAS (DATUM SIRGAS2000): LAT 29.117189 °S, LONG 51.100615 °O
- 2.5. TIPOLOGIA: Industrial

A promover a operação relativa à:

3. ATIVIDADE:

- 3.1. Atividade: 2310,22 – FABRICAÇÃO DE ARTEFATOS DE MATERIAL PLÁSTICO, SEM TRATAMENTO DE SUPERFÍCIE, SEM IMPRESSÃO GRÁFICA, com 948,04 m² de área útil total e 885,04 m² de área construída;
- 3.2. Referência: com base nas informações constantes no presente Processo Administrativo, com vistas à regularização da empresa pela emissão desta licença de operação.

4. CONDIÇÕES E RESTRIÇÕES:

- 4.1. A capacidade produtiva máxima mensal da empresa é fabricar 2.282 (duas mil e duzentas e oitenta e duas) unidades de camas empilháveis;
- 4.2. Qualquer alteração na capacidade produtiva ou na área física da empresa deverá ser previamente avaliada pelo órgão ambiental competente através de solicitação de licença prévia (LP);
- 4.3. Os responsáveis pelo Plano de Gerenciamento de Resíduos Sólidos deverão manter atualizadas e disponíveis as informações completas sobre a implementação e a operacionalização do plano sob sua responsabilidade, com Anotação de Responsabilidade Técnica (ART) em vigor;
- 4.4. A empresa deverá manter atualizado o Alvará de Prevenção e Proteção Contra Incêndio (APPCI), em conformidade com as normas em vigor;
- 4.5. O empreendedor é responsável por manter condições operacionais adequadas, respondendo por quaisquer danos ao meio ambiente, decorrentes da má operação do empreendimento;
- 4.6. Caso haja encerramento das atividades, deverá ser prevista a recuperação da área do empreendimento e apresentado à SEMMA, com antecedência mínima de 2 (dois) meses, o plano de desativação da empresa com levantamento do passivo e definição da destinação final do mesmo para local com licenciamento ambiental, acompanhado da ART do responsável técnico pelo serviço prestado e cronograma de execução.
- 4.7. Quanto ao efluente líquido:
 - 4.7.1. A empresa deverá realizar tratamento adequado do esgoto sanitário antes do seu lançamento ao meio

JU.

ew Jc



Estado do Rio Grande do Sul
 Prefeitura Municipal de Caxias do Sul
 Secretaria Municipal do Meio Ambiente – SEMMA

ambiente, com manutenção e limpeza periódica do sistema, conforme Lei Estadual nº 15.434, de 09.01.2020, e Normas Técnicas NBR 7229/1993 e NBR 13969/1997;

4.7.2. A empresa não poderá lançar efluentes líquidos oriundos do seu processo produtivo em corpos hídricos superficiais, solo e/ou sistema pluvial/cloacal municipal;

4.8. Quanto as emissões atmosféricas:

4.8.1. A empresa não poderá emitir substâncias odoríferas na atmosfera em quantidades que possam ser perceptíveis fora dos limites de sua propriedade;

4.8.2. Os níveis de ruído gerados pela atividade deverão estar de acordo com a NBR 10151, conforme determina a Resolução CONAMA nº 01, de 08.03.1990;

4.8.3. A empresa não poderá emitir material particulado visível para a atmosfera;

4.8.4. As atividades geradoras de emissões atmosféricas deverão ser conduzidas sempre com os equipamentos de controle ambiental operando adequadamente, de maneira a evitar danos ao meio ambiente e incômodos à população.

4.9. Quanto aos resíduos sólidos:

4.9.1. Os resíduos sólidos – inclusive: orgânicos, inservíveis (banheiro e não recicláveis, papel/papelão/plástico) plástico/papel/papelão não contaminados, EPIs e lâmpadas fluorescentes – deverão ser armazenados provisoriamente dentro da área da empresa, de forma a não contaminar o meio ambiente, observando as Normas Técnicas NBR 12235/92 e NBR 11174/90;

4.9.2. Fica proibida a queima de resíduos de qualquer natureza, sem prévia Autorização da SEMMA;

4.9.3. Em cumprimento ao regramento da Portaria que aprova o Sistema MTR ON-LINE, a empresa fica obrigada a declarar à FEPAM toda movimentação de resíduos, devendo a Declaração de Movimentação de Resíduos (DMR) ser enviada pelo sistema conforme periodicidade estipulada na referida portaria;

4.9.4. A empresa deverá entregar na SEMMA, anualmente no mês de março, cópia das Declarações de Movimentação de Resíduos (DMR) elaboradas no sistema MTR ON-LINE, referente ao ano anterior;

4.9.5. Deverão ser mantidos à disposição da fiscalização da SEMMA, em documentação física ou digital, os comprovantes de destinação de todos os resíduos sólidos (nota fiscal/ MTR/ CDF/ outros) que forem vendidos, doados ou destinados;

4.9.6. Deverá ser observado o cumprimento da Portaria FEPAM que aprova o Sistema MTR ON LINE, atentando para que toda movimentação de resíduos no Estado do Rio Grande do Sul seja declarada no mesmo, devendo o gerador, o transportador e o destinador atestar, sucessivamente, a efetivação do embarque, do transporte e do recebimento de resíduos no sistema;

4.9.7. O transporte dos resíduos perigosos (Classe I, conforme a NBR 10004:2004) – tais como: lâmpadas fluorescentes – gerados no empreendimento deverá ser realizado por veículos licenciados pela FEPAM;

4.9.8. Os resíduos perigosos Classe I com características de inflamabilidade, que trata o Art. 2º da Portaria Nº 16 de 20 de abril de 2010 – FEPAM, deverão ter seu destino final conforme estabelece a referida lei;

4.9.9. As lâmpadas fluorescentes usadas deverão ser armazenadas íntegras, embaladas individualmente, em papel ou papelão de origem e acondicionadas individualmente de forma segura para posterior transporte a empresas que realizem sua descontaminação;

4.9.10. No caso de envio de resíduos para disposição ou tratamento em outros Estados, deverá ser solicitado AUTORIZAÇÃO junto à FEPAM;

4.9.11. A responsabilidade da destinação final dos resíduos é do empreendedor, independente de contratos com terceiros, segundo o Art. 8º do Decreto Estadual Nº 38.356/98, portanto a empresa deverá destinar seus resíduos a empreendimentos devidamente licenciados;

4.9.12. A empresa deverá manter cópia do licenciamento ambiental, atualizado, das empresas para as quais vende e/ou doa seus resíduos.

5. RENOVAÇÃO:

Com vistas à renovação da licença de operação, o empreendedor deverá requerer a renovação no sistema SEMMAWEB com antecedência mínima de 150 (cento e cinquenta) dias ao prazo de vigência desta licença:

5.1. Cópia desta licença;

5.1.1. Nome do anexo: "Cópia da Licença Ambiental Anterior";

5.2. O formulário, "Informações para Licenciamento Ambiental", devidamente preenchido;

[The page contains extremely faint and illegible text, likely due to low contrast or poor scan quality. The text is organized into several paragraphs, but the individual words and sentences are not discernible.]



000644

Estado do Rio Grande do Sul
Prefeitura Municipal de Caxias do Sul
Secretaria Municipal do Meio Ambiente – SEMMA

- 5.2.1. Nome do anexo: "Formulário de Informações Para Licenciamento Ambiental (ILA)";
- 5.3. Plano de Gerenciamento de Resíduos Sólidos (PGRS) atualizado, elaborado por profissional devidamente habilitado, acompanhado de ART do serviço prestado, em acordo com a Lei Nº 12.305 de 2 de agosto de 2010 e o Decreto Nº 7.404 de 23 de dezembro de 2010;
- 5.3.1. Nome do anexo: "Plano de Gerenciamento de resíduos Sólidos (PGRS)";
- 5.4. Documento de responsabilidade técnica (ART, AFT, RRT, TRT, etc.) atualizada (se for o caso) para o PGRS;
- 5.4.1. Nome do anexo: "Documento de responsabilidade técnica (ART, AFT, RRT, TRT, etc)";
- 5.5. Mapa de localização do empreendimento, com as coordenadas geográficas em KMZ;
- 5.5.1. Nome do anexo: "Mapa de Localização (em extensão KMZ)";
- 5.6. Relatório fotográfico e descritivo da área do empreendimento, contendo todas as etapas dos serviços prestados que demonstrem a geração de resíduos, áreas de armazenamento dos mesmos, estação de tratamento de efluentes (quando couber) e áreas administrativas;
- 5.6.1. Nome do anexo: "Relatório Fotográfico (No título, definir à que se refere)";
- 5.7. Cópia do Alvará de Prevenção e Proteção Contra Incêndio (APPCI) ATUALIZADO, obrigatoriamente;
- 5.7.1. Nome do anexo: "Alvará de Prevenção e Proteção Contra Incêndio (APPCI)";
- 5.8. Declaração, assinada pelo responsável legal da empresa e pelo responsável técnico (quando houver), comprovando a veracidade das informações e imagens apresentadas;
- 5.8.1. Nome do anexo: "Declaração de veracidade";
6. OBSERVAÇÕES:
- 6.1. Esta licença é válida até 29 de janeiro de 2026.
- 6.2. Caso venha a ocorrer alteração nos atos constitutivos, a empresa deverá apresentar, imediatamente, cópia da mesma à SEMMA, sob pena do empreendedor acima identificado continuar com a responsabilidade sobre a atividade/empreendimento licenciada por este documento.
- 6.3. O não atendimento das condicionantes desta licença e rigoroso cumprimento dos prazos nelas estipulados implicará na suspensão imediata deste documento e adoção das medidas administrativas cabíveis.
- 6.4. Em caso de risco grave ao meio ambiente e/ou à saúde pública, o órgão ambiental providenciará o cancelamento desta licença, que poderá se dar pela *anulação*, *revogação* ou *cassação*.
- 6.5. A presente licença não dispensa nem substitui quaisquer alvarás ou certidões exigidos pela legislação Federal, Estadual ou Municipal.

Esta licença deverá estar disponível no local da atividade licenciada para efeito de fiscalização.

Caxias do Sul, 29 de janeiro de 2021.

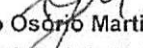
João Osório Martins
Secretário Municipal do Meio Ambiente

CP – Matr. 20301



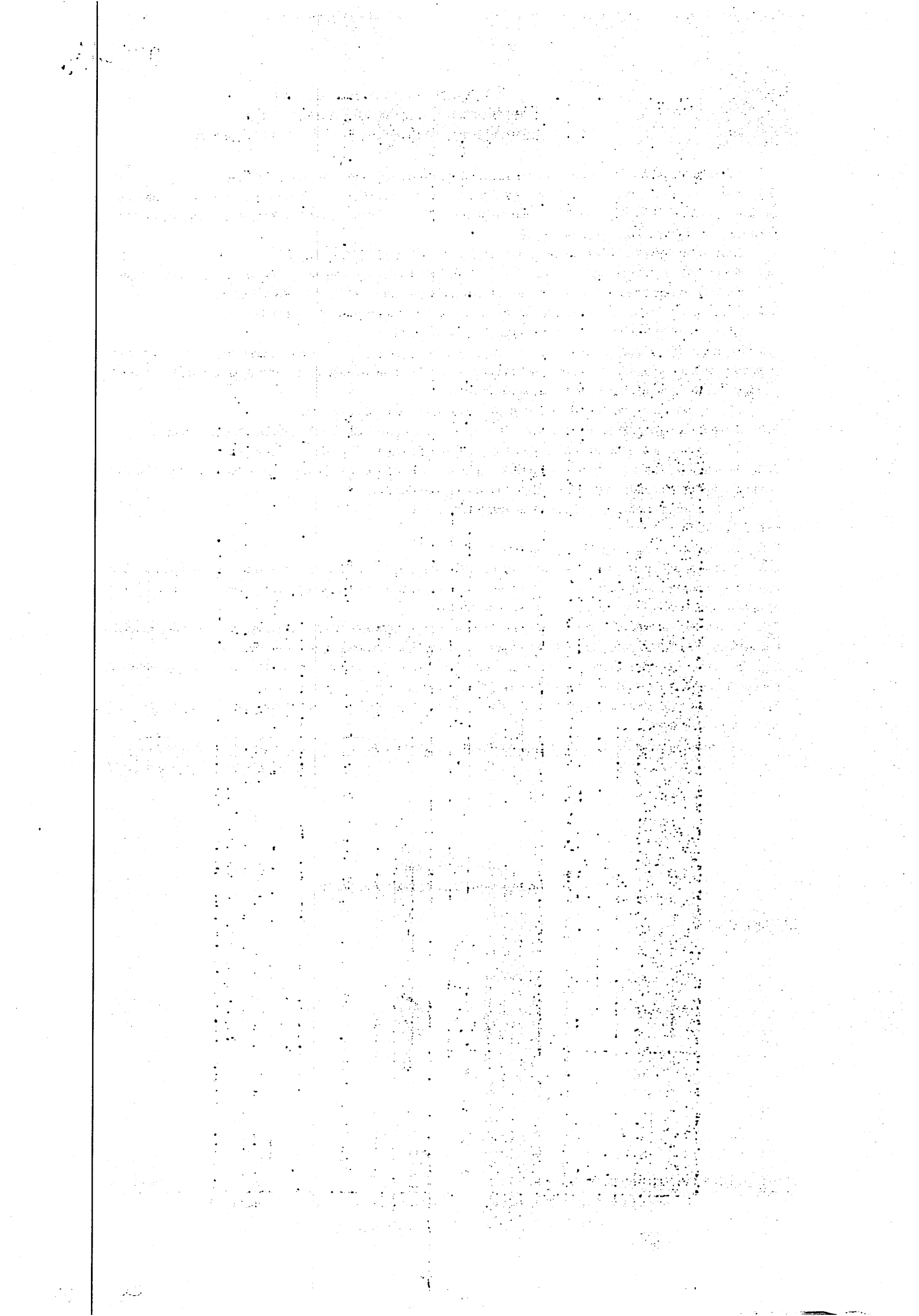



SISTEMA GESTÃO DA QUALIDADE
REL003 Relatório de Análise Química Perfil

Certificado:	404/2023	Item:	ALM 3590	Cód. Int. do Cliente:	-	Descrição do Item: Perfil de Alumínio
Pedido:	-	Nota Fiscal:	291.596	Data do Embarque:	-	
OC Cliente:	-	Entrega:	-	Data da Emissão:	20/11/2023	

Mensagem Legal: Atestamos por meio deste que, exceto quando haja indicação em contrário, o material ao qual se refere este relatório atende aos requisitos aplicáveis aqui apresentados. Este atestado não poderá ser reproduzido, nem mesmo parcialmente.

Composição Química

Limites Composição Química (%)*

Liga	Límites	Si	Fe	Cu	Mn	Mg	Cr	Ni	Zn	Ti	Outros	Al
6063 T5	Mín.	0,20				0,45						Restante
	Máx.	0,60	0,35	0,10	0,10	0,90	0,10	---	0,10	0,10	0,05 0,15	

Resultado Composição Química (%)

Fusão	Liga	Si	Fe	Cu	Mn	Mg	Cr	Ni	Zn	Ti	Al	Outros
F1106	6063 T5	0,45	0,20	0,05	0,05	0,65	0,05	----	0,05	0,05	98,38	0,07

* As designações e composições químicas das ligas de alumínio utilizadas na Alumasa estão de acordo com as especificações da Norma ABNT NBR ISO 209/2010 Alumínio e suas ligas - Composição Química.

Revisão: 03

Data Revisão: 13/04/2023

Página 01 de 01



Atualização: Incluído o nome da norma ABNT NBR ISO 209/2010 Alumínio e suas ligas - Composição Química.

Departamento: Sistema Gestão da Qualidade

Responsável: Barbara Teotônio

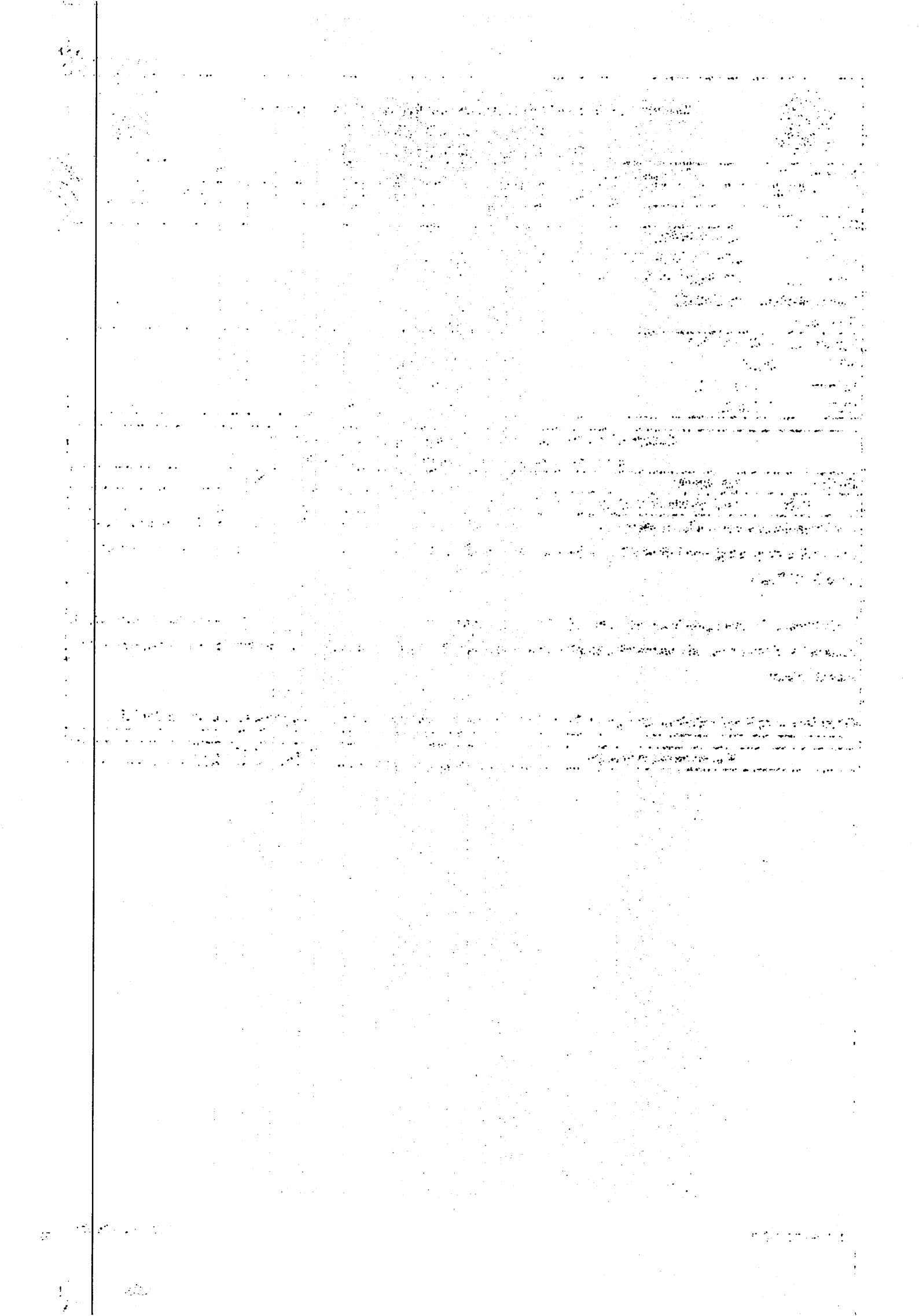
000645



		Ministério do Meio Ambiente Instituto Brasileiro do Meio Ambiente e dos Recursos Naturais Renováveis CADASTROS TÉCNICOS FEDERAIS CERTIFICADO DE REGULARIDADE - CR			
Registro n.º	Data da consulta:	CR emitido em:	CR válido até:		
7995193	22/01/2024	22/01/2024	22/04/2024		
Dados básicos:					
CNPJ :	18.658.463/0001-00				
Razão Social :	CRESCER IND E COM DE INJETADOS PLASTICOS LTDA				
Nome fantasia :	CRESCER IND E COM DE INJETADOS PLASTICOS LTDA				
Data de abertura :	09/08/2013				
Endereço:					
logradouro:	RUA ALPINA				
N.º:	1400	Complemento:			
Bairro:	ANA RECH	Município:	CAXIAS DO SUL		
CEP:	95060-030	UF:	RS		
Cadastro Técnico Federal de Atividades Potencialmente Poluidoras e Utilizadoras de Recursos Ambientais – CTF/APP					
Código	Descrição				
12-2	Fabricação de artefatos de material plástico				
<p>Conforme dados disponíveis na presente data, CERTIFICA-SE que a pessoa jurídica está em conformidade com as obrigações cadastrais e de prestação de informações ambientais sobre as atividades desenvolvidas sob controle e fiscalização do Ibama, por meio do CTF/APP.</p> <p>O Certificado de Regularidade emitido pelo CTF/APP não desobriga a pessoa inscrita de obter licenças, autorizações, permissões, concessões, alvarás e demais documentos exigíveis por instituições federais, estaduais, distritais ou municipais para o exercício de suas atividades</p> <p>O Certificado de Regularidade emitido pelo CTF/APP não habilita o transporte e produtos e subprodutos florestais e faunísticos.</p>					
Chave de autenticação			A7KF6SVBS66DCA2N		

Date	Description	Debit	Credit
1890	Jan 1		
	Jan 2		
	Jan 3		
	Jan 4		
	Jan 5		
	Jan 6		
	Jan 7		
	Jan 8		
	Jan 9		
	Jan 10		
	Jan 11		
	Jan 12		
	Jan 13		
	Jan 14		
	Jan 15		
	Jan 16		
	Jan 17		
	Jan 18		
	Jan 19		
	Jan 20		
	Jan 21		
	Jan 22		
	Jan 23		
	Jan 24		
	Jan 25		
	Jan 26		
	Jan 27		
	Jan 28		
	Jan 29		
	Jan 30		
	Jan 31		
	Feb 1		
	Feb 2		
	Feb 3		
	Feb 4		
	Feb 5		
	Feb 6		
	Feb 7		
	Feb 8		
	Feb 9		
	Feb 10		
	Feb 11		
	Feb 12		
	Feb 13		
	Feb 14		
	Feb 15		
	Feb 16		
	Feb 17		
	Feb 18		
	Feb 19		
	Feb 20		
	Feb 21		
	Feb 22		
	Feb 23		
	Feb 24		
	Feb 25		
	Feb 26		
	Feb 27		
	Feb 28		
	Feb 29		
	Feb 30		
	Feb 31		
	Mar 1		
	Mar 2		
	Mar 3		
	Mar 4		
	Mar 5		
	Mar 6		
	Mar 7		
	Mar 8		
	Mar 9		
	Mar 10		
	Mar 11		
	Mar 12		
	Mar 13		
	Mar 14		
	Mar 15		
	Mar 16		
	Mar 17		
	Mar 18		
	Mar 19		
	Mar 20		
	Mar 21		
	Mar 22		
	Mar 23		
	Mar 24		
	Mar 25		
	Mar 26		
	Mar 27		
	Mar 28		
	Mar 29		
	Mar 30		
	Mar 31		
	Apr 1		
	Apr 2		
	Apr 3		
	Apr 4		
	Apr 5		
	Apr 6		
	Apr 7		
	Apr 8		
	Apr 9		
	Apr 10		
	Apr 11		
	Apr 12		
	Apr 13		
	Apr 14		
	Apr 15		
	Apr 16		
	Apr 17		
	Apr 18		
	Apr 19		
	Apr 20		
	Apr 21		
	Apr 22		
	Apr 23		
	Apr 24		
	Apr 25		
	Apr 26		
	Apr 27		
	Apr 28		
	Apr 29		
	Apr 30		
	Apr 31		
	May 1		
	May 2		
	May 3		
	May 4		
	May 5		
	May 6		
	May 7		
	May 8		
	May 9		
	May 10		
	May 11		
	May 12		
	May 13		
	May 14		
	May 15		
	May 16		
	May 17		
	May 18		
	May 19		
	May 20		
	May 21		
	May 22		
	May 23		
	May 24		
	May 25		
	May 26		
	May 27		
	May 28		
	May 29		
	May 30		
	May 31		
	Jun 1		
	Jun 2		
	Jun 3		
	Jun 4		
	Jun 5		
	Jun 6		
	Jun 7		
	Jun 8		
	Jun 9		
	Jun 10		
	Jun 11		
	Jun 12		
	Jun 13		
	Jun 14		
	Jun 15		
	Jun 16		
	Jun 17		
	Jun 18		
	Jun 19		
	Jun 20		
	Jun 21		
	Jun 22		
	Jun 23		
	Jun 24		
	Jun 25		
	Jun 26		
	Jun 27		
	Jun 28		
	Jun 29		
	Jun 30		
	Jun 31		
	Jul 1		
	Jul 2		
	Jul 3		
	Jul 4		
	Jul 5		
	Jul 6		
	Jul 7		
	Jul 8		
	Jul 9		
	Jul 10		
	Jul 11		
	Jul 12		
	Jul 13		
	Jul 14		
	Jul 15		
	Jul 16		
	Jul 17		
	Jul 18		
	Jul 19		
	Jul 20		
	Jul 21		
	Jul 22		
	Jul 23		
	Jul 24		
	Jul 25		
	Jul 26		
	Jul 27		
	Jul 28		
	Jul 29		
	Jul 30		
	Jul 31		
	Aug 1		
	Aug 2		
	Aug 3		
	Aug 4		
	Aug 5		
	Aug 6		
	Aug 7		
	Aug 8		
	Aug 9		
	Aug 10		
	Aug 11		
	Aug 12		
	Aug 13		
	Aug 14		
	Aug 15		
	Aug 16		
	Aug 17		
	Aug 18		
	Aug 19		
	Aug 20		
	Aug 21		
	Aug 22		
	Aug 23		
	Aug 24		
	Aug 25		
	Aug 26		
	Aug 27		
	Aug 28		
	Aug 29		
	Aug 30		
	Aug 31		
	Sep 1		
	Sep 2		
	Sep 3		
	Sep 4		
	Sep 5		
	Sep 6		
	Sep 7		
	Sep 8		
	Sep 9		
	Sep 10		
	Sep 11		
	Sep 12		
	Sep 13		
	Sep 14		
	Sep 15		
	Sep 16		
	Sep 17		
	Sep 18		
	Sep 19		
	Sep 20		
	Sep 21		
	Sep 22		
	Sep 23		
	Sep 24		
	Sep 25		
	Sep 26		
	Sep 27		
	Sep 28		
	Sep 29		
	Sep 30		
	Sep 31		
	Oct 1		
	Oct 2		
	Oct 3		
	Oct 4		
	Oct 5		
	Oct 6		
	Oct 7		
	Oct 8		
	Oct 9		
	Oct 10		
	Oct 11		
	Oct 12		
	Oct 13		
	Oct 14		
	Oct 15		
	Oct 16		
	Oct 17		
	Oct 18		
	Oct 19		
	Oct 20		
	Oct 21		
	Oct 22		
	Oct 23		
	Oct 24		
	Oct 25		
	Oct 26		
	Oct 27		
	Oct 28		
	Oct 29		
	Oct 30		
	Oct 31		
	Nov 1		
	Nov 2		
	Nov 3		
	Nov 4		
	Nov 5		
	Nov 6		
	Nov 7		
	Nov 8		
	Nov 9		
	Nov 10		
	Nov 11		
	Nov 12		
	Nov 13		
	Nov 14		
	Nov 15		
	Nov 16		
	Nov 17		
	Nov 18		
	Nov 19		
	Nov 20		
	Nov 21		
	Nov 22		
	Nov 23		
	Nov 24		
	Nov 25		
	Nov 26		
	Nov 27		
	Nov 28		
	Nov 29		
	Nov 30		
	Dec 1		
	Dec 2		
	Dec 3		
	Dec 4		
	Dec 5		
	Dec 6		
	Dec 7		
	Dec 8		
	Dec 9		
	Dec 10		
	Dec 11		
	Dec 12		
	Dec 13		
	Dec 14		
	Dec 15		
	Dec 16		
	Dec 17		
	Dec 18		
	Dec 19		
	Dec 20		
	Dec 21		
	Dec 22		
	Dec 23		
	Dec 24		
	Dec 25		
	Dec 26		
	Dec 27		
	Dec 28		
	Dec 29		
	Dec 30		
	Dec 31		



CERTIFICADO DE GARANTIA

Certificamos que as Caminhas Empilháveis possuem o prazo de garantia de **18 meses** contra defeitos de fabricação.

Observação: A garantia não cobre irregularidades decorrentes de mau uso.

CRESCER INDUSTRIA E
COMERCIO DE INJETADOS
PLASTIC:18658463000100

Assinado de forma digital por CRESCER
INDUSTRIA E COMERCIO DE
INJETADOS PLASTIC:18658463000100
Dados: 2024.02.16 09:55:23 -03'00'

CRESCER INDUSTRIA E COMÉRCIO DE INJETADOS
PLÁSTICOS LTDA
CNPJ: 18.658.463/0001-00

000647

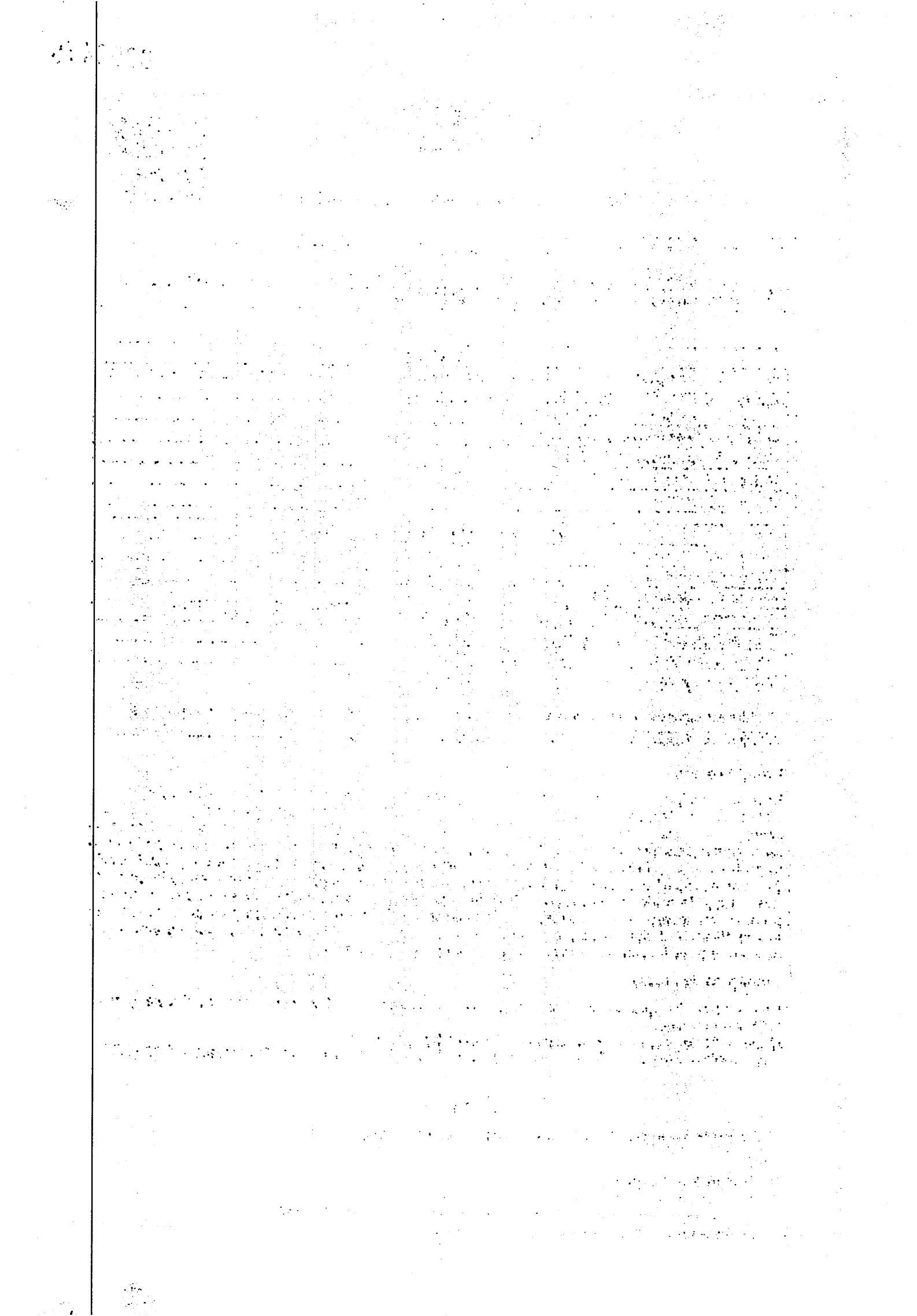



Boletim de Análise – BA LMG-01473/23

DADOS REFERENTES AO CLIENTE
Nome da Empresa do Solicitante*: Crescer Indústria e Comércio de Injetados Plásticos LTDA
Endereço*: Rua Alpina, 1400 - Caxias do Sul - RS - 95060-030

DADOS DO ENSAIO
Ensaio: Determinação da eficácia de biocidas incorporados à superfície de corpos de prova plásticos e materiais como vidros, cerâmicas, entre outros
Nº do Processo Comercial: 04885/23
Data de início do ensaio: 01/02/2024
Data do fim do ensaio: 06/02/2024
Metodologia utilizada: NORMA JIS Z 2801:2010/2011
Observações*: N/A

DADOS REFERENTES À AMOSTRA
Identificação do item de ensaio*: BRANCO, COM ANTIBACTERICIANO
Código do item de ensaio (Merieux): SAN-0045-01/24, SAN-0010-01/24
Lote do item de ensaio*: N/A
Amostrador*: Amostra fornecida pelo cliente e/ou empresa solicitante (*1): Fornecida pelo Cliente
Data de fabricação do item de ensaio*: Não Informado
Data de validade do item de ensaio*: Não Informado
Data do recebimento do item de ensaio: 04/01/2024 10:50

(*1) Os resultados das análises referem-se somente aos itens de ensaio analisados e se aplicam a amostra conforme recebida

Procedimentos

Uma suspensão de bactéria é inoculada, em triplicata, nas superfícies de amostras com aditivo e sem aditivo (Branco). As amostras são cobertas por papel celofane até que o inóculo se espalhe próximo a borda. As amostras sem aditivo (Branco) tempo zero são recuperadas logo em seguida e o número de microrganismos sobreviventes são determinados. As amostras com aditivo e sem aditivo tempo 24h são mantidas a $35^{\circ}\text{C} \pm 1,0^{\circ}\text{C}$ por 24 horas ± 1 hora em condição de umidade não menos do que 90%. Após 24 horas as superfícies são recuperadas para um meio de neutralização, previamente validado, de modo que a ação do aditivo é neutralizada. O número de microrganismos sobreviventes a partir da amostra pode ser recuperado e determinado quantitativamente. O número de bactérias para as amostras sem aditivo (Branco) é determinado e a redução na contagem do número de células viáveis atribuída a substância teste é calculado pela diferença, nas mesmas condições do teste.

Condições de Ensaio

Neutralizante: Peptona caseína, peptona de soja, cloreto de sódio, Hidrogenofosfato de disódio, glicose, lecitina e tween 80.

Quantidade de peças utilizadas: 3 peças com ativo/6 peças sem ativo

Microrganismos testados: *Staphylococcus aureus* ATCC 6538 e *Salmonella Choleraesuis* ATCC 10708

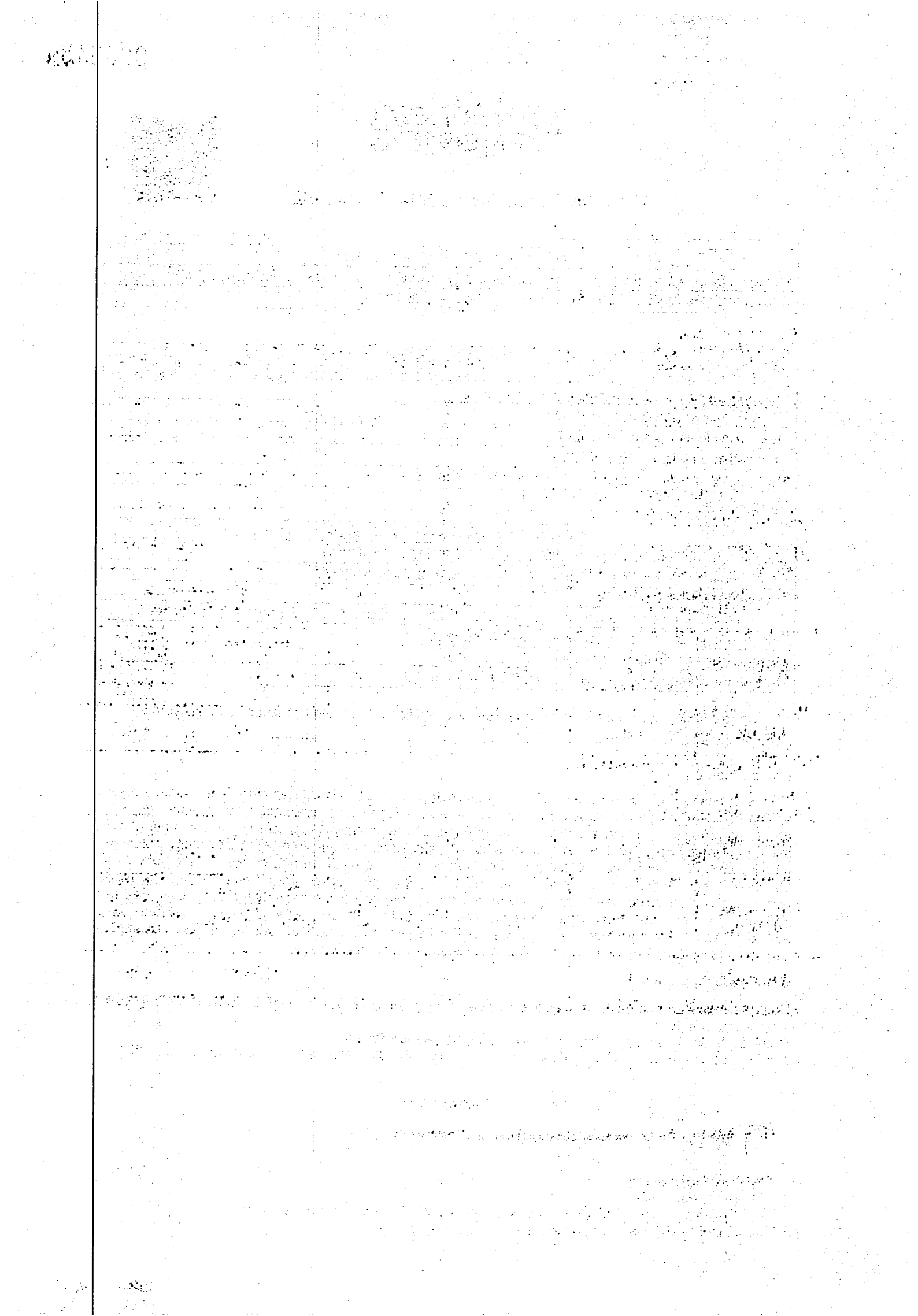



Boletim de Análise – BA LMG-01473/23

RESULTADOS ANALÍTICOS DA AMOSTRA

Critério de aceitação

O valor da atividade antimicrobiana obtido pelos métodos descritos na norma deve ser de pelo menos 2,0 logs de redução. Valores diferentes de 2,0 podem ser aplicáveis desde que acordados entre as partes, laboratório e cliente.

Tabela 1. Resultados da viabilidade dos microrganismos testados.

Microrganismos	Contagem de Placa em UFC/mL
<i>Staphylococcus aureus</i> ATCC 6538	3,50 x 10 ⁵
<i>Salmonella Choleraesuis</i> ATCC 10708	6,60 x 10 ⁵

Legenda: UFC (unidades formadoras de colônias).

Tabela 2. Resultados da avaliação a eficácia de biocidas incorporados à corpos de prova frente a *Staphylococcus aureus* ATCC 6538.

Amostra sem aditivo – Branco T=0 SAN-0045-01/24		Amostra sem aditivo – Branco T=24h SAN-0045-01/24		Amostra com aditivo SAN-0010-01/24	
Contagem em UFC/peça	Log ₁₀ da contagem em UFC/peça	Contagem em UFC/peça	Log ₁₀ da contagem em UFC/peça	Contagem em UFC/peça (recuperação após 24h)	Log ₁₀ da contagem em UFC/peça recuperação após 24h)
1,21 x 10 ⁴	4,08	3,32 x 10 ⁴	4,52	1,06 x 10 ⁴	4,03

Legenda: UFC (unidades formadoras de colônias).

Tabela 3. Resultados da avaliação a eficácia de biocidas incorporados à corpos de prova frente a *Salmonella Choleraesuis* ATCC 10708.

Amostra sem aditivo – Branco T=0 SAN-0045-01/24		Amostra sem aditivo – Branco T=24h SAN-0045-01/24		Amostra com aditivo SAN-0010-01/24	
Contagem em UFC/peça	Log ₁₀ da contagem em UFC/peça	Contagem em UFC/peça	Log ₁₀ da contagem em UFC/peça	Contagem em UFC/peça (recuperação após 24h)	Log ₁₀ da contagem em UFC/peça recuperação após 24h)
9,45 x 10 ³	3,98	1,12 x 10 ⁶	6,05	5,97 x 10 ⁵	5,78

Legenda: UFC (unidades formadoras de colônias).

188



THE UNIVERSITY OF CHICAGO

[The main body of the page contains extremely faint and illegible text, likely bleed-through from the reverse side of the document. The text is arranged in several paragraphs and is difficult to decipher due to the low contrast and noise in the scan.]

Boletim de Análise – BA LMG-01473/23
Tabela 4. Resultado da redução obtida na amostra com aditivo em relação ao Branco no tempo 24h.

Microorganismos	Redução em Log	Redução em Percentual %
<i>Staphylococcus aureus</i> ATCC 6538	0,49	68%
<i>Salmonella Choleraesuis</i> ATCC 10708	0,27	47%

Obs: Este Boletim de Análise só pode ser reproduzido por inteiro e sem nenhuma alteração.
 Este Boletim refere-se somente à amostra analisada, não sendo extensivo a outros lotes e/ou produtos.
 Plano de amostragem não realizada pelo Laboratório.
 Os documentos e registros gerados neste ensaio serão mantidos no(s) arquivo(s) por um período mínimo de seis (6) anos.

Piracicaba, 9 de fevereiro de 2024.



Caroline Faganello (CRBio-SP 127162/01-D)

Responsável Técnico

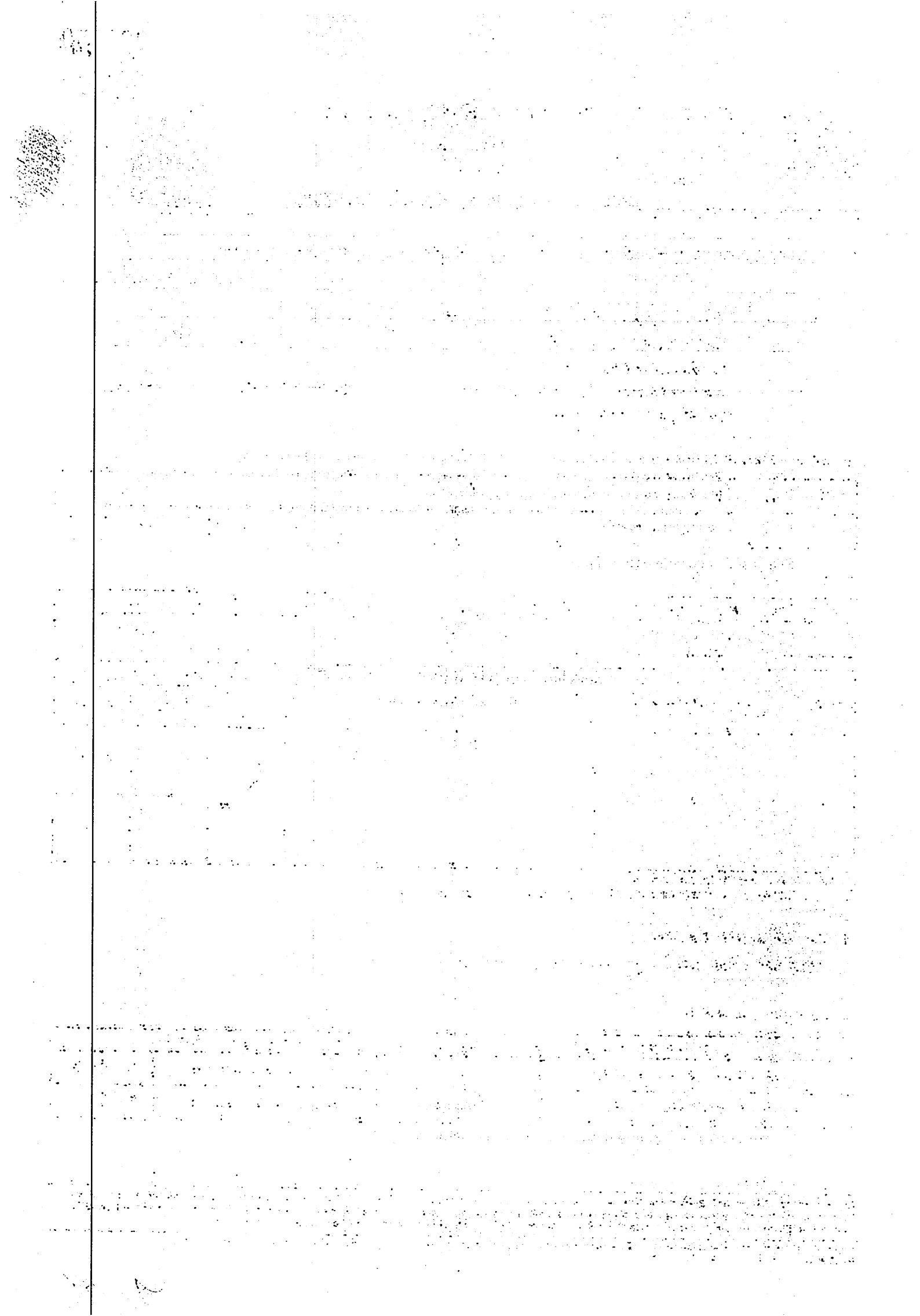

000651



Instituto Lab System de Pesquisas e Ensaios Ltda

Laboratório de ensaio acreditado pela Cgcre de acordo com a
ABNT NBR ISO/IEC 17025, sob o número CRL 0154

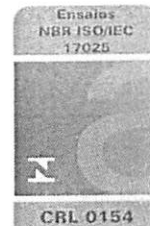

Relatório de ensaio (RAE)

N.º 2200124 M

Pág.: 1 / 6

Data de emissão: 11/01/2024

1 - Solicitante: Crescer Indústria e Comércio de Injetados Plásticos Eireli
CNPJ: 18.658.463/0001-00 **Fone:** 54-3534-8823
Endereço/Complemento: Rua Alpina
Cidade / Estado: Caxias do Sul / RS **CEP:** 95060-030. **Nº** 1400
E-mail: juridico@crescer.ind.br

2 - Produto ensaiado:

Orçamento:	Ordem de serviço:	Contém laque:	Data de recebimento da(s) amostra(s):	Data de realização do(s) ensaio(s):	
2951023	2200124	Não	05/01/2024	Início: 11/01/2024	Término: 11/01/2024

3 - Dados fornecidos pelo cliente:

Número do processo:	Tipo de certificação:	Modelo de certificação:	Tipo de processo:
---	---	---	Pré-teste

Fam	Referência / Código	Descrição	Faixa etária:		Qtd. de ensaio
			Plano de ensaios	*Ensaio	
---	---	Caminha empilhável	Sem Restrição	1 anos	M/F/R: 4

* Informações que não são fornecidas pelo cliente.

Legenda: M/F/R: Ensaios Mecânicos / Físicos / Rotulagem; E: Ensaios Elétricos.

4 - Metodologia(s) Utilizada(s):

- ABNT NBR 15236/2021 – Segurança de Artigos escolares.

5 - Condições ambientais:

Condições ambientais para condicionamento da(s) amostra(s) e execução do ensaio:					
Temperatura ambiente mínima:	NA	°C	Umidade relativa do ar mínima:	NA	%
Temperatura ambiente máxima:	NA	°C	Umidade relativa do ar máxima:	NA	%

Ensaios realizados no ILSPE: Avenida Guinle, 52 - Guarulhos - SP - CEP: 07221-070 - Fone: (11) 2446-0053 - E-mail: labsystem@labsystem.com.br.
 Este relatório se aplica somente às amostras ensaiadas, não se estendendo a quaisquer lotes, mesmo que similares, e não deve ser reproduzido total ou parcialmente sem prévia autorização, por escrito, do ILSPE - Instituto Lab System de Pesquisas e Ensaios Ltda.

Legenda: C – Atende ao item da Norma; NC – Não atende ao item da Norma; NA – Não aplicável; NS – Ensaio não solicitado
 RAE 001/AE – R08 – DATA: 22/03/2023

[The page contains extremely faint and illegible text, likely bleed-through from the reverse side of the document. The text is scattered across the page and cannot be transcribed accurately.]



Instituto Lab System de Pesquisas e Ensaios Ltda

Laboratório de ensaio acreditado pela Cgcre de acordo com a
ABNT NBR ISO/IEC 17025, sob o número CRL 0154

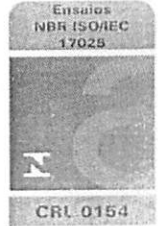

Relatório de ensaio (RAE)

N.º 2200124 M

Pág.: 2 / 6

6 - Resultados Obtidos dos Ensaios:

Item	ABNT NBR 15236 – Segurança de Artigos escolares	A	NA
4.1 (5.1.1)	Resistência à queda	X	---
(5.1.2)	Ensaio de compressão	X	---
(5.1.3)	Ensaio de flexão em artigo formador de traço para escrita, somente em lápis e caneta de qualquer tipo	---	X
(5.1.5)	Ensaio de torção para retirada de componentes	X	---
(5.1.6)	Ensaio de tração para retirada de componentes	X	---
(5.1.10)	Ensaio de acessibilidade de uma peça, componente ou parte	---	X
4.2 (5.1.4)	Partes pequenas	X	---
4.3 (5.1.7)	Bordas cortantes	X	---
4.4 (5.1.8) (5.1.9)	Pontas agudas	X	---
4.5 (5.1.11)	Tampas de instrumentos de escrita ou de marcação	---	X
4.6.1	Filme de saco plástico para a embalagem da unidade de venda	---	X
4.6.2 (5.1.1)	Embalagens de uso contínuo	---	X
4.7 (5.2.3)	Artigos de madeira	---	X
4.12	Artigos elétricos	---	X
4.14 (5.1.1)	Artigos têxteis	---	X
4.15 (5.1.1)	Artigos de metal, vitreos ou cerâmicos	---	X
4.16	Dimensionamento de alças de lancheiras e merendeiras	---	X
Anexo C	Símbolo gráfico para advertência de faixa etária imprópria	X	---
Anexo D	Frases de advertência/atenção	X	---

Legenda: A - Ensaio aplicado; NA - Ensaio não aplicado.

Ensaios realizados no ILSPE: Avenida Guinle, 52 - Guarulhos - SP - CEP: 07221-070 - Fone: (11) 2446-0053 - E-mail: labsystem@labsystem.com.br.
Este relatório se aplica somente às amostras ensaiadas, não se estendendo a quaisquer lotes, mesmo que similares, e não deve ser reproduzido total ou parcialmente sem prévia autorização, por escrito, do ILSPE - Instituto Lab System de Pesquisas e Ensaios Ltda.

Legenda: C - Atende ao item da Norma; NC - Não atende ao item da Norma; NA - Não aplicável; NS - Ensaio não solicitado
RAE 001/AE - R06 - DATA: 22/03/2023

(Handwritten initials)

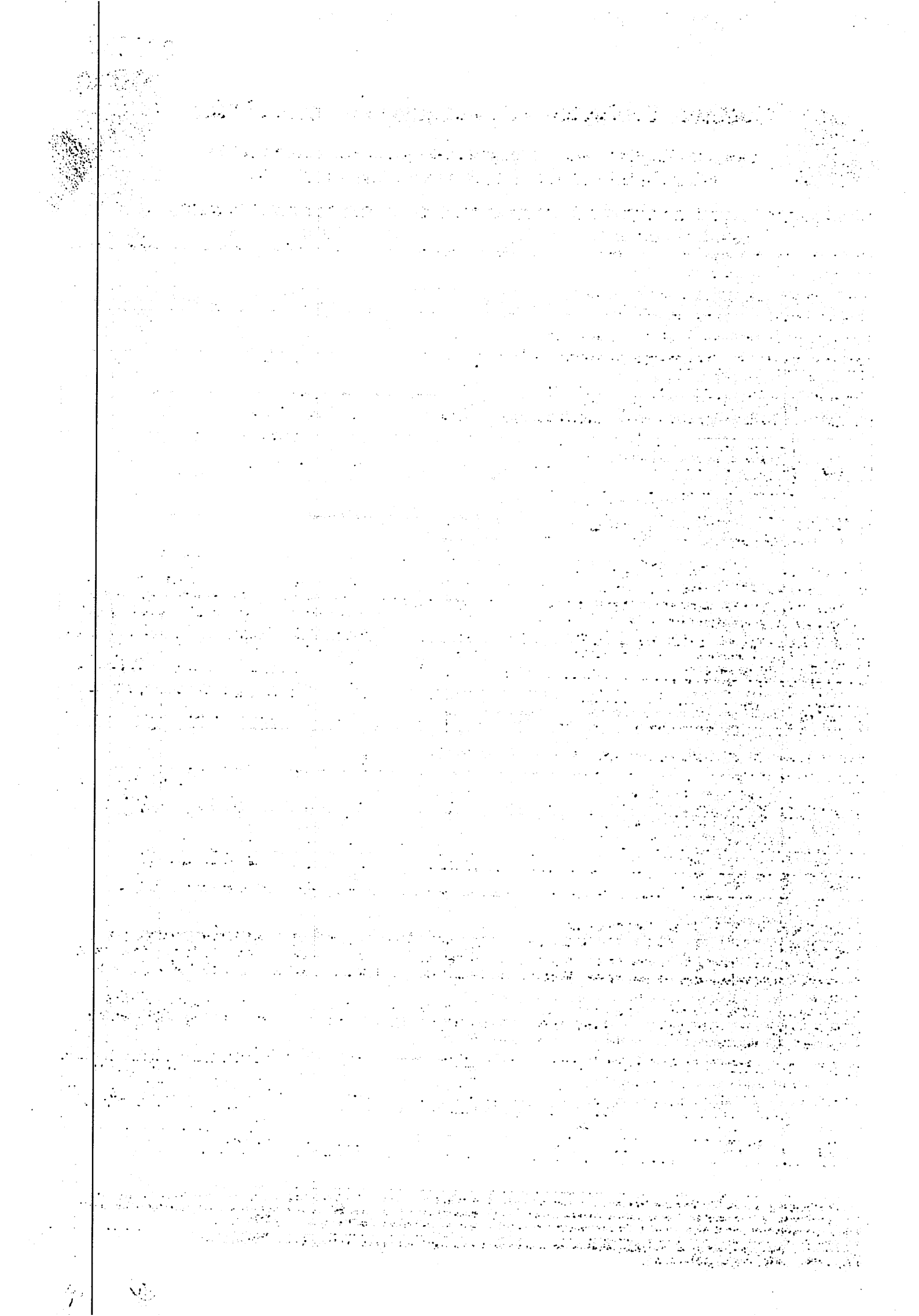



Instituto Lab System de Pesquisas e Ensaios Ltda

Laboratório de ensaio acreditado pela Cgcre de acordo com a
ABNT NBR ISO/IEC 17025, sob o número CRL 0154

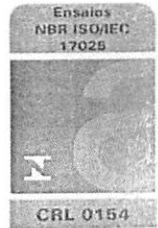

Relatório de ensaio (RAE)

N.º 2200124 M

Pág.: 3 / 6

Item da Norma: 4 (5) - Requisitos

Item da Norma: 4.1 (5.1.1) – Resistência à queda

Item da Norma: (5.1.2) - Ensaio de compressão

Item da Norma: (5.1.5) - Ensaio de torção para retirada de componentes

Item da Norma: (5.1.6) - Ensaio de tração para retirada de componentes

Amostra(s)	Item	As amostras apresentaram:		
		Partes pequenas?	Bordas cortantes "Não funcionais"?	Pontas aguda "Não Funcionais"?
1 á 4	5.1.1	Não	Não	Não
	5.1.2	Não	Não	Não
	5.1.5	Não	Não	Não
	5.1.6	Não	Não	Não
Especificado:	---	Ver Nota 1 (Item 4.2)	Não deve conter	Não deve conter

Item da Norma: 4.2 (5.1.4) - Partes pequenas

Nota 1: Se o produto for destinado a crianças de até 3 anos, o mesmo não pode conter ou gerar partes pequenas. Se o produto for destinado a crianças maiores de 3 anos, o mesmo pode conter ou gerar partes pequenas, contanto que tenha em sua rotulagem uma advertência de perigo eminente, conforme estabelecido no Anexo D e símbolo gráfico conforme estabelecido no Anexo C. Este ensaio não se aplica a giz de cera e artigos fabricados de papel ou papelão. As embalagens de giz de cera devem ter advertência de partes pequenas.

Amostra(s)	A amostra é parte pequena?	A amostra é um giz de cera?	A amostra contém partes pequenas removíveis?	Geraram partes pequenas durante os ensaios?	Contém advertência?
1 á 4	Não	Não	Não	Não	Não
Especificado:	Ver Nota 1 (Item 4.2)				

Item da Norma: 4.3 (5.1.7) - Bordas cortantes

Nota 2: Se o produto for destinado a crianças de até 4 anos, o mesmo não pode conter bordas cortantes funcionais. Se o produto for destinado a crianças maiores de 4 anos e menores que 8 anos, o mesmo pode conter bordas cortantes funcionais, contanto que tenha em sua rotulagem uma advertência de perigo eminente, conforme estabelecido no Anexo D e símbolo gráfico conforme estabelecido no Anexo C.

Amostra(s)	Contém bordas cortantes "Não funcionais"?	Contém bordas "Funcionais"?	A borda funcional é cortante?	Contém advertência?
1 á 4	Não	Não	NA	Não
Especificado:	Não deve conter	Ver Nota 2 (Item 4.3)		

Item da Norma: 4.4 (5.1.8 e 5.1.9) - Pontas agudas

Nota 3: Para lápis, não é aplicável o ensaio de ponta aguda funcional, porém, a embalagem expositora ou embalagem do produto deve possuir uma frase de advertência do perigo de ponta aguda funcional para o lápis, conforme estabelecido no Anexo D. Os artigos escolares, destinados a crianças com idade até quatro anos, não deve conter pontas agudas funcionais, exceto pontas funcionais de lápis e de canetas hidrográficas.

Nota 4: Se o produto for destinado a crianças maiores de 4 anos e menores que 8 anos, o mesmo pode conter pontas agudas funcionais, contanto que tenha em sua rotulagem uma advertência de perigo eminente, conforme estabelecido no Anexo D e símbolo gráfico conforme estabelecido no Anexo C.

Nota 5: Os artigos que contém pontas agudas funcionais, estas pontas não devem ultrapassar o orifício do dispositivo.

Amostra(s)	Tipo:	Contém pontas agudas "Não funcionais"?	Contém pontas "Funcionais"?	A ponta funcional é aguda?	Contém advertência?	A ponta "Funcional" ultrapassou o orifício do dispositivo?
1 á 4	Outros	Não	Não	NA	Não	NA
Especificado:	---	Não deve conter	Ver Nota 3, 4 e 5 (Item 4.4)			

Ensaios realizados no ILSPE: Avenida Guinle, 52 - Guarulhos - SP - CEP: 07221-070 - Fone: (11) 2446-0053 - E-mail: labsystem@labsystem.com.br. Este relatório se aplica somente às amostras ensaiadas, não se estendendo a quaisquer lotes, mesmo que similares, e não deve ser reproduzido total ou parcialmente sem prévia autorização, por escrito, do ILSPE - Instituto Lab System de Pesquisas e Ensaios Ltda.

Legenda: C – Atende ao item da Norma; NC – Não atende ao item da Norma; NA – Não aplicável; NS – Ensaio não solicitado
RAE 001/AE – R08 – DATA: 22/03/2023

Handwritten signatures and initials.

vi. *[Illegible text]*

[Illegible text]

[Illegible text]

[Illegible text]

[Illegible text]



Instituto Lab System de Pesquisas e Ensaios Ltda

Laboratório de ensaio acreditado pela Cgcre de acordo com a
ABNT NBR ISO/IEC 17025, sob o número CRL 0154

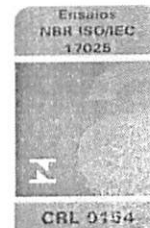

Relatório de ensaio (RAE)

N.º 2200124 M

Pág.: 4 / 6

Anexo da Norma: Anexo C - Símbolo gráfico para advertência de faixa etária imprópria

Nota 11: O símbolo gráfico só é obrigatório, caso o produto apresente ou gere algum perigo eminente durante a realização dos ensaios e deve atender aos seguintes critérios abaixo:

- o círculo e o traço devem ser pretos ou vermelhos;
- o fundo deve ser claro com contraste com o círculo e o traço;
- a indicação de faixa etária imprópria e o contorno do rosto devem ser pretos;
- a faixa etária imprópria para cada artigo deve ser expressa em anos, por exemplo, 0-3, 0-4;
- as proporções devem estar de acordo com a Figura C.1 da Norma;
- a faixa etária do símbolo deve estar de acordo com a faixa etária da advertência;
- os símbolos devem ter diâmetro de no mínimo 10 mm.

Contém símbolo gráfico?	Atende aos critérios das alíneas:							Incerteza de medição:	Faixa etária encontrada no símbolo gráfico:
	a)	b)	c)	d)	e)	f)	g)		
Não	NA	NA	NA	NA	NA	NA	NA	0,05 mm	NA
Especificado: Ver Nota 11 (Anexo C)								---	---

Anexo da Norma: Anexo D - Frases de advertência/atenção

Nota 12: A advertência de perigo eminente só é obrigatória, caso o produto apresente ou gere algum perigo eminente durante a realização dos ensaios e deve atender aos seguintes critérios abaixo:

- a advertência não deve estar incompleta;
- a advertência não deve estar divergente;
- a faixa etária da advertência deve estar de acordo com a faixa etária do símbolo.

Advertência encontrada (Perigo):	Atende aos critérios das alíneas:			Faixa etária encontrada na advertência:
	a)	b)	c)	
Não contém	NA	NA	NA	NA
Especificado: Ver Nota 12 (Anexo D)				---

Lab System®

Ensaios realizados no ILSPE: Avenida Guinle, 52 - Guarulhos - SP - CEP: 07221-070 - Fone: (11) 2446-0053 - E-mail: labsystem@labsystem.com.br.
Este relatório se aplica somente às amostras ensaiadas, não se estendendo a quaisquer lotes, mesmo que similares, e não deve ser reproduzido total ou parcialmente sem prévia autorização, por escrito, do ILSPE - Instituto Lab System de Pesquisas e Ensaios Ltda.

Legenda: C - Atende ao item da Norma; NC - Não atende ao item da Norma; NA - Não aplicável; NS - Ensaio não solicitado
RAE 001/AE - R08 - DATA: 22/03/2023

Handwritten initials: @ and JPC

MEMORANDUM FOR THE DIRECTOR

Subject: [Illegible]

Reference is made to [Illegible]

[Extremely faint and illegible body text]



Instituto Lab System de Pesquisas e Ensaios Ltda

Laboratório de ensaio acreditado pela Cgcre de acordo com a
ABNT NBR ISO/IEC 17025, sob o número CRL 0154

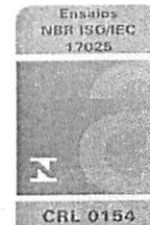

Relatório de ensaio (RAE)

N.º 2200124 M

Pág.: 5 / 6

7 - Incerteza de medição no ensaio:

- As incertezas de medição, quando aplicável, estão expressas no Item 6, em conjunto com os resultados dos ensaios.

8 - Observações:

Nota 01:

Conforme verificado o ensaio de resistência das ponteiros de borracha, foi submetidas ao item 5.1.5 e 5.1.6.

Assinatura(s)

Encarregado(a) de Laboratório
Denilson Silva do Nascimento

Assinado de forma digital por
Denilson Nascimento

DN: cn=Denilson Nascimento, o=Lab
System, ou=Laboratório Infantil,
email=brinquedo@labsystem.com.br,
c=BR

Lab System®



Faint, illegible text at the top of the page, possibly a header or title.

Main body of the document containing several paragraphs of extremely faint and illegible text.

Faint text at the bottom of the page, possibly a footer or concluding remarks.



Instituto Lab System de Pesquisas e Ensaios Ltda

Laboratório de ensaio acreditado pela Cgcre de acordo com a
ABNT NBR ISO/IEC 17025, sob o número CRL 0154

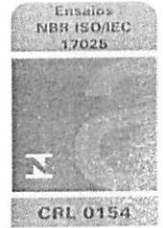

Relatório de ensaio (RAE)

N.º 2200124 M

Pág.: 6 / 6

9 - Anexo:

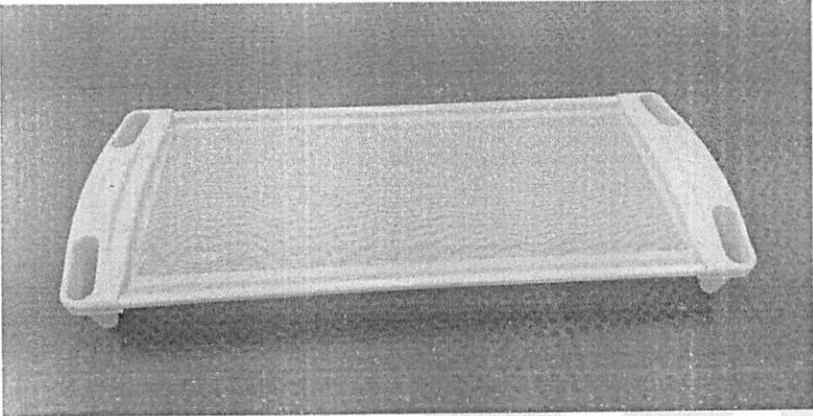
Foto(s) do(s) produto(s)	
	<p>NA</p>
<p>Produto</p>	<p>Lacre</p>
<p>NA</p>	
<p>Rotulagem</p>	

>>>>>>>> Final do Relatório <<<<<<<<<<

Ensaios realizados no ILSPE: Avenida Guinle, 52 - Guarulhos - SP - CEP: 07221-070 - Fone: (11) 2446-0053 - E-mail: labsystem@labsystem.com.br.
Este relatório se aplica somente às amostras ensaiadas, não se estendendo a quaisquer lotes, mesmo que similares, e não deve ser reproduzido total ou parcialmente sem prévia autorização, por escrito, do ILSPE - Instituto Lab System de Pesquisas e Ensaios Ltda.

Legenda: C - Atende ao item da Norma; NC - Não atende ao item da Norma; NA - Não aplicável; NS - Ensaio não solicitado
RAE 001/AE - R08 - DATA: 22/03/2023

Handwritten signatures and initials.

[The page contains extremely faint and illegible text, likely due to low contrast or poor scan quality. The text is organized into several paragraphs, but the individual words and sentences are not discernible.]



Instituto Lab System de Pesquisas e Ensaios Ltda.

Relatório de Ensaio (RAE)
N.º 2210124
MC
Pág.: 1 / 3
Data de emissão: 22/01/2024

1 - Solicitante: Crescer Indústria e Comércio de Injetados Plásticos Eireli
CNPJ: 18.658.463/0001-00
Endereço: Rua Alpina Nº 1400
Complemento: --- **CEP:** 95060-030
Cidade / Estado: Ana Rech - Caxias do Sul/RS **Fone:** (54) 3534-8826
E-mail: juridico@crescer.ind.br

1.1 - Interessado: Crescer Indústria e Comércio de Injetados Plásticos Eireli
CNPJ: 18.658.463/0001-00
Endereço: Rua Alpina Nº 1400
Complemento: --- **CEP:** 95060-030
Cidade / Estado: Ana Rech - Caxias do Sul/RS **Fone:** (54) 3534-8826
E-mail: juridico@crescer.ind.br

2 - Produto ensaiado:

Orçamento:	Ordem de serviço:	Contém lacre:	Data de recebimento da(s) amostra(s):	Data de realização do(s) ensaio(s):	
2951023	2210124	Não	---	Início: 15/01/2024	Término: 20/01/2024

Legenda:

MC: Ensaio microbiológico

3 - Dados fornecidos pelo cliente:

Número do processo:	Tipo de certificação:	Modelo de certificação:	Tipo de processo:
---	---	---	Pré-teste

Nome do fabricante/importador:

Descrição geral	Quantidade:	
	Recebida	*Ensaçada
Caminha empilhável	1 pç	1 pç

4 - Metodologia(s) Utilizada(s):

- USP-NF/2022-2023, capítulo 61;
- USP-NF/2022-2023, capítulo 62.

Ensaios realizados no ILSPE: Avenida Guinle, 52 - Guarulhos - SP - CEP: 07221-070 - Fone: (11) 2446-0053 - E-mail: labsystem@labsystem.com.br.
 Este relatório se aplica somente às amostras ensaiadas, não se estendendo a quaisquer lotes, mesmo que similares, e não deve ser reproduzido total ou parcialmente sem prévia autorização, por escrito, do ILSPE - Instituto Lab System de Pesquisas e Ensaios Ltda.

Legenda: C - Atende ao item da Norma; NC - Não atende ao item da Norma; NA - Não aplicável; NS - Ensaio não solicitado
 Form. 001 - R19 - DATA: 05/09/2023

1. The first part of the document discusses the importance of maintaining accurate records.

2. It then goes on to describe the various methods used to collect and analyze data.

3. The results of the study are presented in the following table:

4. The data shows a clear trend of increasing values over time.

5. This is consistent with the theoretical model proposed in the introduction.

6. The study also found that there is a significant correlation between the variables.

7. These findings have important implications for the field of research.

8. Further research is needed to explore the underlying mechanisms.

9. The authors would like to thank the funding agency for their support.

10. In conclusion, the study has provided valuable insights into the phenomenon.

11. The results are discussed in detail in the main body of the paper.

12. It is hoped that this work will contribute to the advancement of knowledge.

13. The authors are grateful to the anonymous reviewers for their comments.

14. The study was conducted over a period of six months.

15. The data was collected from a representative sample of the population.

16. The findings are consistent with previous research in the area.

17. The study has several limitations that should be noted.

18. Despite these limitations, the study provides a solid foundation for future work.



Instituto Lab System de Pesquisas e Ensaios Ltda.

Relatório de Ensaio (RAE)

N.º 2210124 MC

Pág.: 2 / 3

5 - Condições ambientais:

Condições ambientais para condicionamento da(s) amostra(s) e para execução do ensaio:					
Temperatura ambiente mínima:	NA	°C	Umidade relativa do ar mínima:	NA	%
Temperatura ambiente máxima:	NA	°C	Umidade relativa do ar máxima:	NA	%

Condições ambientais para condicionamento da(s) amostra(s) (Quando aplicável)					
Temperatura ambiente mínima:	NA	°C	Umidade relativa do ar mínima:	NA	%
Temperatura ambiente máxima:	NA	°C	Umidade relativa do ar máxima:	NA	%

Condições ambientais para execução do ensaio (Quando aplicável):					
Temperatura ambiente mínima:	NA	°C	Umidade relativa do ar mínima:	NA	%
Temperatura ambiente máxima:	NA	°C	Umidade relativa do ar máxima:	NA	%

6 - Resultados Obtidos dos Ensaios:

Descrição		Referência	Resultado
Caminha empilhável		---	Informativo
Item	Testes	Especificações	Encontrado
1	Bactérias Mesófilas Aeróbias	Informativo	< 1 x 10 UFC/g
2	Bolores e Leveduras	Informativo	< 1 x 10 UFC/g
3	Pesquisa de <i>Pseudomonas aeruginosa</i>	Ausência	Ausência
4	Pesquisa de <i>Staphylococcus aureus</i>	Ausência	Ausência
5	Pesquisa de Coliformes Totais	Ausência	Ausência
6	Pesquisa de <i>Escherichia coli</i>	Ausência	Ausência

Legenda: UFC - Unidades Formadoras de Colônias.

7 - Incerteza de medição no ensaio:

Descrição do ensaio	Incerteza da medição
Ensaios Microbiológicos	Não aplicável.

Ensaios realizados no ILSPE: Avenida Guinle, 52 - Guerulhos - SP - CEP: 07221-070 - Fone: (11) 2446-0053 - E-mail: labssystem@labssystem.com.br. Este relatório se aplica somente às amostras ensaiadas, não se estendendo a quaisquer lotes, mesmo que similares, e não deve ser reproduzido total ou parcialmente sem prévia autorização, por escrito, do ILSPE - Instituto Lab System de Pesquisas e Ensaios Ltda.

Legenda: C - Atende ao item da Norma; NC - Não atende ao item da Norma; NA - Não aplicável; NS - Ensaio não solicitado
Form. 001 - R19 - DATA: 05/09/2023

1

2

3

4

5